



ESTADO DA PARAÍBA  
PREFEITURA MUNICIPAL DE TEIXEIRA  
SECRETARIA DE FINANÇAS  
Setor de Licitação

**EDITAL TOMADA DE PREÇOS N° 004/2021  
PROCESSO ADMINISTRATIVO N° 0081/2021**

**Tipo: MENOR PREÇO**

A Presidente da CPL da Prefeitura Municipal de Teixeira, Estado da Paraíba, designado pela **Portaria/PMT nº. 0148, de 13 de julho de 2021**, torna público que impreterivelmente e após o credenciamento dos proponentes, será realizada licitação na modalidade **TOMADA DE PREÇOS**, do tipo MENOR PREÇO, regime de empreitada na modalidade de (artigo 6º, inciso VIII, alínea “b” c.c. artigo 10, inciso II, alínea “b”, ambos da Lei nº 8.666/93), que obedecerá às disposições da e suas alterações e da Lei Complementar 123/2006, conforme alteração LC N° 147/2014 e LC nº 155/2016, com suas alterações e demais exigências deste Edital.

**RECEBIMENTO DOS ENVELOPES:**

**IMPRETERIVELMENTE ATÉ ÀS horas 08:30 hm(horário local) do dia 16 de Agosto de 2021.**

**-SESSÃO DE CREDENCIAMENTO: às 08:30 horas (horário local) do dia 16 de Agosto de 2021.**

**-SESSÃO DE ABERTURA DOS ENVELOPES: logo a seguir ao credenciamento**

**LOCAL LICITAÇÃO:** Sala de reuniões da sala da licitação no Complexo Administrativo Serafim Pereira de Sousa, Rua José Ramalho Xavier, 86, TEIXEIRA/PB. Devendo, os representantes comparecerem à sessão com máscaras e luvas, O município irá disponibilizar álcool em gel. A reunião depender do número de concorrentes poderá ser realizada em lugar diferente da sala de reunião da comissão de licitação, definindo antes da sessão, onde as pessoas se posicionaram na distância exigida, tudo a critério da comissão de licitação.

**1.0 - DO OBJETO**

**1.1.** O objeto desta licitação é a Contratação de empresa especializada para execução de obra de reforma e ampliação da Escola Municipal Maria Das Dores, conforme especificação do edital e seus anexos.

**1.2.** A obra será executada no Bairro Santo Antônio, sede da Escola Municipal Maria Das Dores , sede do município.



**ESTADO DA PARAÍBA**  
**PREFEITURA MUNICIPAL DE TEIXEIRA**  
SECRETARIA DE FINANÇAS  
Setor de Licitação

1.3. Estima-se o valor da licitação em *R\$ 408.857,46 (Quatrocentos e oito mil, oitocentos e cinquenta e sete reais e quarenta e seis centavos)* Sendo este valor o máximo aceitável pela administração, atendendo o disposto no inc. X, art. 40 da Lei nº 8.666/93. As propostas que apresentarem **PREÇO GLOBAL SUPERIOR AO ORÇAMENTO BASE FORNECIDO PELA PREFEITURA MUNICIPAL DE TEIXEIRA SERÃO DESCLASSIFICADAS** bem como as propostas que apresentarem preços unitários, superiores aos preços da planilha fornecida pela Prefeitura de Teixeira.

1.4. Todos os materiais, mão de obra e equipamentos necessários para execução dos serviços serão fornecidos pela empresa que venha a ser contratada.

1.5. As obras e serviços serão executados sob fiscalização direta e imediata da Prefeitura Municipal de Teixeira- PB.

1.6. A responsabilidade pela qualidade das obras, materiais e serviços executados ou fornecidos é da empresa contratada para esta finalidade, inclusive a promoção de readequações, sempre que detectadas impropriedades que possam comprometer a consecução do objeto ajustado;

## **2.0 – LOCAL DA LICITAÇÃO E AQUISIÇÃO EDITAL**

2.1. A reunião para recebimento e abertura da DOCUMENTAÇÃO E PROPOSTA DE PREÇOS será na Sala de reuniões do Setor de Licitação no Complexo Administrativo Serafim Pereira de Sousa, Rua José Ramalho Xavier, 86, TEIXEIRA/PB. Devendo, os representantes comparecerem à prefeitura para retirada de Edital ou participação do certame, com máscaras e luvas, O município irá disponibilizar álcool em gel e luvas para os participantes..

2.2. O caderno do edital completo poderá ser adquirido exclusivamente e gratuitamente no site [www.teixeira.pb.gov.br](http://www.teixeira.pb.gov.br) e no site do Tramita- (Tribunal de contas do Estado – PB), ou a critério do interessado na sala da licitação no Complexo Administrativo Serafim Pereira de Sousa, Rua José Ramalho Xavier, 86, TEIXEIRA/PB

2.3. Qualquer impugnação/consulta/pedido de esclarecimento em relação a eventuais dúvidas de interpretação do presente edital, deverá ser dirigida por escrito a Presidente da CPL, no endereço localizado no Complexo Administrativo Serafim Pereira de Sousa, Rua José Ramalho Xavier, 86, TEIXEIRA - Estado da Paraíba, deste edital ou por e-mail: [teixeiralicitacao@gmail.com](mailto:teixeiralicitacao@gmail.com) informando o número da licitação indicada no Edital, até 02 (dois) dias uteis antes da data da entrega dos envelopes, devidamente



**ESTADO DA PARAÍBA**  
**PREFEITURA MUNICIPAL DE TEIXEIRA**  
SECRETARIA DE FINANÇAS  
Setor de Licitação

protocolado no órgão deste município. As respostas sobre quaisquer dúvidas ou necessidades de informações ou esclarecimentos de caráter eminentemente técnico serão respondidas pela Presidente e sua comissão, após pronunciamento da área técnica, quando for o caso.

2.3.1. As respostas sobre quaisquer dúvidas ou necessidades de informações ou esclarecimentos de caráter eminentemente técnico serão respondidas pela Presidente e sua comissão, após pronunciamento da área técnica, quando for o caso.

**2.4.** Obriga-se o licitante a fazer minucioso estudo do Edital e seus Anexos, de modo a poder, em tempo hábil e por escrito, apresentar à Comissão de Licitação as dúvidas, divergências e/ou incorreções que possam existir, para os devidos esclarecimentos.

**2.5.** Os esclarecimentos prestados serão estendidos a todos os interessados, cujas respostas serão prestadas através do e-mail [teixeiralicitacao@gmail.com](mailto:teixeiralicitacao@gmail.com) e terão o aviso resumido publicado no site <http://www.teixeira.pb.gov.br> e divulgado no Diário Oficial do Estado correspondente a presente **TOMADA DE PREÇO Nº 00004/2021**. Face ao exposto, os interessados deverão consultar o referido site, até as 24 (vinte e quatro) horas que anteceder a data da realização da Sessão Pública, para verificar a ocorrência de possíveis mensagens pela CPL/TEIXEIRA.

**2.6.** Em qualquer ocasião, antecedendo a data de entrega das propostas, a Presidente poderá, por qualquer motivo, por sua iniciativa ou em consequência de respostas às solicitações de esclarecimentos, modificar os documentos de licitação mediante a emissão de um aviso de errata, que será publicado no Diário Oficial do Estado da Paraíba e site do município, em conformidade com a legislação vigente.

**2.7.** Nos termos do Art. 41, §1º, da Lei 8.666/93, até 5 (cinco) dias úteis antes da data fixada para abertura da sessão pública, qualquer cidadão poderá impugnar os termos do edital e/ou seus anexos, mediante petição devidamente fundamentada, por representante qualificado, e ser dirigida ao Presidente da Comissão Permanente de Licitações, podendo ser previamente enviada ao e-mail [teixeiralicitacao@gmail.com](mailto:teixeiralicitacao@gmail.com), e devendo os originais ser encaminhados pelos Correios, preferentemente por SEDEX, ou apresentados diretamente no protocolo físico da PREFEITURA MUNICIPAL DE TEIXEIRA.

### **3.0 - DAS CONDIÇÕES DE PARTICIPAÇÃO**

**3.1.** Poderão participar da presente licitação na condição de proponente, os interessados do ramo pertinente, e que contenha no seu objeto social o ramo da atividade objeto do edital, empresas individuais, sociedades comerciais e civis, regularmente estabelecidas



**ESTADO DA PARAÍBA**  
**PREFEITURA MUNICIPAL DE TEIXEIRA**  
SECRETARIA DE FINANÇAS  
Setor de Licitação

neste país, ou que atenderem a todas as condições para a habilitação, inclusive quanto à documentação, constantes deste Edital e seus anexos.

**3.2.** É Será vedada a participação de empresas que:

- a) – Declaradas inidôneas por ato do Poder Público. Caso participe do processo licitatório, estará sujeita às penalidades previstas no art. 97 da lei nº 8.666/93, por força do disposto no parágrafo único do mesmo artigo;
- b) – Sob Processo de falência, concordata ou insolvência civil;
- c) – Enquadradas nas disposições do artigo 9º da Lei Federal nº 8.666/93 e suas alterações posteriores;
- d) – Estrangeiras que não funcionem no País;
- e) – Cooperativas;
- f) – Que estejam com o Direito de licitar e contratar com a Prefeitura Municipal Teixeira-PB suspenso nos termos da Lei 8.666/93;
- g) – Que estejam reunidas em consórcio ou coligação;
- h) – Empresas constituídas com o mesmo objeto e da qual participe sócios e/ou administradores de empresas anteriormente declaradas inidôneas, nos termos do art. 46, da Lei nº 8443/92, desde que a constituição da sociedade tenha ocorrido após aplicação da referida sanção e no prazo de sua vigência;
- i) – Empresas que tenham condenações civis por ato de improbidade administrativa.
- j) – As Microempresas e as Empresas de Pequeno Porte terão tratamento diferenciado e preferencial, nos termos da Lei Complementar nº147/2014.
- l) – As empresas participantes deverão apresentar declaração, conforme **modelo anexo VII** sob as penas da lei, de que cumprem os requisitos legais para a qualificação como Microempresa ou Empresa de Pequeno Porte, estando aptas a usufruir do tratamento favorecido estabelecido pela Lei Complementar N. 147/2014.

**3.3** Cada proponente deverá se credenciar, por pessoa, perante a Comissão Permanente de Licitação, apresentando a solicitado a seguir:

**a) Na condição de procurador** – Documento oficial de identidade (com foto) e instrumento público ou particular de procuração que comprove a outorga de poderes, na forma da lei, para praticar todos os atos inerentes ao certame, expedida pela licitante, datilografada ou impressa por meio eletrônico, em papel timbrado e assinatura com firma reconhecida.

a1) deverá ser juntada a cópia autenticada do ato que estabelece a prova de representação da empresa, em que constem os nomes dos sócios ou dirigentes com poderes para a constituição de mandatários.



ESTADO DA PARAÍBA  
PREFEITURA MUNICIPAL DE TEIXEIRA  
SECRETARIA DE FINANÇAS  
Setor de Licitação

- b) **Na condição de sócio, proprietário ou dirigente da sociedade** – Documento Oficial de Identidade (com foto) e cópia do contrato social registrado no órgão de registro de comércio competente ou documentação na qual estejam expressos poderes para exercer direitos e assumir obrigações em nome da licitante;
- c) Somente poderão manifestar-se em nome da empresa Licitante os representantes legais e/ou aqueles devidamente credenciados, portando CPF, RG.
- d) Deverá ser apresentado, junto ao credenciamento do Licitante, a Declaração de Elaboração Independente de Proposta, conforme modelo constante no **anexo IV**, nos termos da IN nº 02, de 16 de setembro de 2009, do Governo Federal.
- e) A documentação de credenciamento do representante que se fizer representar legalmente na presente licitação deverá ser entregue fora dos envelopes “HABILITAÇÃO” e “PROPOSTA DE PREÇO”, antes do início do recebimento dos mesmos.
- f) Nenhuma pessoa, ainda que munida de procuração, poderá representar mais de uma empresa junto à Comissão Permanente de Licitação, na mesma licitação.
- g) A participação na licitação implica na aceitação integral de todas as exigências constantes do ato convocatório, bem como na observância dos regulamentos e normas técnicas aplicáveis.

**3.4.** Para participar desta licitação os interessados deverão entregar à C P L os envelopes DOCUMENTAÇÃO E PROPOSTA DE PREÇOS, de acordo com o item 5.0 do edital.

### **3.5. Do cadastramento**

3.5.1. As empresas legalmente constituídas que possuam objeto social ou ramo de atividade (indicados no seu registro comercial, contrato social ou estatuto) pertinente e compatível com o objeto desta licitação que desejem dela participar e que não possuam certificado de registro cadastral – CRC na especialidade pertinente, emitido pela Comissão Permanente de Licitação da Prefeitura Municipal de Teixeira, devidamente atualizado, deverão protocolar no horário de atendimento de 08h às 12h, junto a Comissão Permanente de Licitação da Prefeitura Municipal de Teixeira – PB, até o terceiro dia anterior à data de abertura da Licitação.

## **4.0 - DA DOTAÇÃO ORÇAMENTARIA**

**4.1.** As despesas decorrentes da execução do contrato correrão à conta dos Recursos orçamentários oriundos do Orçamento de 2021 - Recursos Ordinários/ - Na Unidade Orçamentária- na Unidade Orçamentaria 02.080 – Secretaria da Educação, na



ESTADO DA PARAÍBA  
PREFEITURA MUNICIPAL DE TEIXEIRA  
SECRETARIA DE FINANÇAS  
Setor de Licitação

classificação funcional – 12.361.1027.1043 – Construção, ampliação e Reforma de Unidade Escolares e aquisição de Equipamentos Escolares Ens. Fundamental, 12.365.1026.1074- Const. Ampl. E Reforma de Unidades Escolares e Aquisição de Equip. Escolares – Educ. Infantil, no elemento despesa n. 4490.51 – obras e instalações

## **5.0 - DA APRESENTAÇÃO DA DOCUMENTAÇÃO HABILITAÇÃO**

### **5.1. HABILITAÇÃO**

a) Para habilitarem-se nesta Licitação, atendidas as exigências legais, os interessados deverão apresentar, em 01 (uma) via, os documentos necessários a Habilitação que deverão ser acondicionados no **ENVELOPE Nº 01 – DOCUMENTOS PARA HABILITAÇÃO**, fechado com cola ou lacre, em original, sem emenda e nem rasuras, sem papéis reaproveitados, por qualquer processo de cópia legível e autenticada por cartório competente e ou por membro da Comissão de Licitação da Prefeitura Municipal, ou publicação em órgão da Imprensa Oficial, sob pena de **INABILITAÇÃO** em envelope lacrado, contendo no anverso os seguintes dizeres:

**PREFEITURA MUNICIPAL DE TEIXEIRA-PB**  
**ENVELOPE HABILITAÇÃO**  
**NOME DA EMPRESA**  
**CNPJ Nº:**  
**TOMADA DE PREÇOS N.º 004/2021**  
**DATA E HORA DA ABERTURA DA LICITAÇÃO**

b) A apresentação dos envelopes contendo a documentação de habilitação e as propostas poderá ser feita por intermédio de REPRESENTANTE, com poderes para deliberar, inclusive renunciar e desistir de interposição de recursos, onde deverão ser apresentados à Comissão Permanente de Licitação em invólucros distintos e separados, todos fechados, com as informações a seguir discriminadas.

**b.1)** A inversão dos documentos no interior dos envelopes, ou seja, a colocação da PROPOSTA DE PREÇOS no ENVELOPE dos DOCUMENTOS DE HABILITAÇÃO, ou vice-versa, acarretará a exclusão sumária da licitante no certame.

**b.2)** As manifestações sobre os documentos de habilitação e das propostas somente poderão ser feitas por pessoas credenciadas.

c) Os envelopes poderão ser encaminhados à Prefeitura, **por via postal**, com comprovação mediante **Aviso de Recebimento – AR**, ou serem **entregues diretamente no endereço setor de licitação**, localizada à Complexo Administrativo “Serafim Pereira de Souza”, à Rua José Ramalho Xavier, nº 86 – Centro – Teixeira-PB, **caso a licitante opte por não designar um representante legal** para participar da



**ESTADO DA PARAÍBA**  
**PREFEITURA MUNICIPAL DE TEIXEIRA**  
*SECRETARIA DE FINANÇAS*  
**Setor de Licitação**

sessão pública, desde que entregues antes da abertura da sessão pública.

**c.1)** Na hipótese de **remessa por via postal ou por meio de pessoa indicada pela licitante**, os dois envelopes deverão ser acondicionados em **invólucro único**, endereçado diretamente à Comissão Permanente de Licitação, com a seguinte identificação:

**PREFEITURA MUNICIPAL DE TEIXEIRA-PB**  
**NOME DA EMPRESA**  
**CNPJ Nº:**  
**TOMADA DE PREÇOS N.º 00004/2021**  
**DATA E HORA DA ABERTURA DA LICITAÇÃO**

**c.2.)** As manifestações sobre os documentos de habilitação e das propostas somente poderão ser feitas por pessoas credenciadas.

#### **5.1.1.HABILITAÇÃO JURÍDICA-**

**5.1.1.1** As participantes, em se tratando de Sociedades Comerciais, deverão apresentar devidamente registrados no Órgão de Registro do Comércio local de sua sede os respectivos Contratos Sociais e todas as suas alterações subseqüentes ou o respectivo instrumento de Consolidação Contratual em vigor, com as posteriores alterações, se houver;

**5.1.1.2** As participantes, em se tratando de Sociedades Cíveis, deverão apresentar os seus respectivos Atos Constitutivos e todas as alterações subseqüentes em vigor, devidamente inscritos no Cartório de Registro Civil, acompanhados de prova da diretoria em exercício;

**5.1.1.3** As participantes, em se tratando de Sociedades por Ações, deverão apresentar as publicações nos Diários Oficiais dos seus respectivos Estatutos Sociais em vigor, acompanhados dos documentos de eleição de seus administradores.

**5.1.1.4** no caso de empresário individual, inscrição no Registro Público de Empresas Mercantis;

**5.1.1.6** para as sociedades empresárias ou empresas individuais de responsabilidade limitada - EIRELI: ato constitutivo, estatuto ou contrato social em vigor, devidamente registrado na Junta Comercial da respectiva sede, acompanhado de documento comprobatório de seus administradores;

**5.1.1.5.** Cédula de identidade dos sócios;

#### **5.1.2 – REGULARIDADE FISCAL E TRABALHISTA**



**ESTADO DA PARAÍBA**  
**PREFEITURA MUNICIPAL DE TEIXEIRA**  
SECRETARIA DE FINANÇAS  
Setor de Licitação

**5.1.2.1.** Prova de Inscrição no Cadastro Nacional de Pessoa Jurídica (CNPJ) emitido pela Secretaria da Receita Federal;

**5.1.2.2.** Prova de inscrição no cadastro de contribuintes estadual ou municipal, se houver, relativo ao domicílio ou sede do licitante, pertinente ao seu ramo de atividade e compatível com o objeto contratual; (art. 29, II)

**5.1.2.3.** Prova de regularidade para com a Fazenda Estadual (relativa ao ICMS);

**5.1.2.4.** Prova de regularidade para com a Fazenda Municipal do domicílio ou sede da interessada;

**5.1.2.5.** Prova de regularidade com a Fazenda Nacional, relativos aos Tributos federal, inclusive contribuições previdenciárias, tanto no âmbito Federal quanto no âmbito da procuradoria da Fazenda Nacional (Certidão Unificada, conforme portaria MF 358, de 05 de setembro de 2014, alterada pela Portaria MF nº 443, de 17 de outubro de 2014), do domicílio sede da contratante;

**5.1.2.6.** Prova de regularidade com o FGTS (Certidão de Regularidade do FGTS); emitida pela Caixa Econômica Federal;

**5.1.2.7.** Prova de inexistência de débitos inadimplidos perante a Justiça do Trabalho, mediante a apresentação de certidão negativa, nos termos do Título VII-A da Consolidação das Leis do Trabalho, aprovada pelo Decreto-Lei nº 5.452, de 1º de maio de 1943. (Incluído dada pela Lei nº 12.440, de 7.7.2011 – DOU de 8.7.2011).

### **5.1.3. – CAPACIDADE TÉCNICA**

**5.1.3.1.** Certidão de regularidade expedida pelo Conselho Regional de Engenharia, Arquitetura e Agronomia (CREA) ou pelo Conselho de Arquitetura e Urbanismo – CAU, da região a que estiverem vinculados, em plena validade, comprovando estarem aptos ao desempenho das atividades pertinentes e compatíveis com o objeto da presente Licitação, conforme art. 59, da Lei n.º 5.194, de 24 de dezembro de 1966 e art. 30, I, da Lei n.º 8.666/93, da licitante e seus responsáveis técnicos;

**5.1.3.2.** Demonstração de capacitação técnico-profissional mediante comprovação de possuir em seu quadro permanente até a data prevista para entrega da proposta, 01 (um) engenheiro Civil ou outro profissional devidamente reconhecido pelo CREA, detentores de certidões ou atestados de responsabilidade técnica (ART), fornecidos por pessoa jurídica de direito público ou privado, devidamente acompanhada de Certidão de Acervo Técnico, expedida pelo CREA, de características iguais ou semelhantes, limitadas exclusivamente às parcelas de maior relevância e valor significativo do objeto da licitação, conforme segue:

*Execução de reforma em prédios alvenaria.*





**ESTADO DA PARAÍBA**  
**PREFEITURA MUNICIPAL DE TEIXEIRA**  
SECRETARIA DE FINANÇAS  
Setor de Licitação

**5.1.3.2.1;** Os profissionais indicados pelo licitante para fins de comprovação da capacitação técnico-operacional de que trata acima deverão participar da obra ou serviço objeto da licitação, admitindo-se a substituição por profissionais de experiência equivalente ou superior, desde que aprovada pela administração.

**5.1.3.2.2.** No atestado ou declaração de capacidade técnica deverá constar, sob pena de inabilitação, além das exigências citadas, as seguintes informações: nome do contratado e do contratante, nome ou razão social e CNPJ ou CPF do contratado, com identificação do signatário responsável pela emissão, e com firma reconhecida.

**5.1.3.3.** A comprovação do vínculo dos responsáveis técnicos serão efetuadas mediante apresentação de um dos documentos a seguir indicados:

- 1) No caso de vínculo empregatício: cópia do contrato de trabalho com a empresa, constante na Carteira de Trabalho e Previdência Social (CTPS), expedida pelo Ministério do Trabalho e Ficha de Registro de Empregado;
- 2) No caso de vínculo societário: ato constitutivo da empresa e todas as alterações contratuais, se for o caso, devidamente registradas no órgão do Registro do Comércio competente, do domicílio ou sede da licitante.

**Parágrafo Primeiro - Fica estabelecido que para o cumprimento de que trata a o item 5.1.3.1. e 5.1.3.2. Serão aceitos contratos particulares de prestação de serviços feito com profissionais, celebrado de acordo com a legislação civil comum, vez que tal situação não configura o mesmo como sendo do “quadro permanente” da empresa.**

**Parágrafo Segundo -** No decorrer da execução da obra, os profissionais de que trata este subitem poderão ser substituídos, nos termos do artigo 30, §10, da Lei nº 8.666, de 1993, por profissionais de experiência equivalente ou superior, desde que a substituição seja aprovada pela Administração.

**5.1.3.4.** Declaração de que tem pleno conhecimento das condições e das dificuldades da execução do objeto, devendo ser emitida e assinada, obrigatoriamente, pelo (s) Engenheiro (s) Civil (s), devidamente reconhecido pelo CREA, responsável técnico da Empresa.

**5.1.3.5.** Apresentar indicação das instalações e dos equipamentos/aparelhamentos e do pessoal técnico especializado, adequados e disponíveis, considerados essenciais para o cumprimento do objeto da licitação, bem como da qualificação de cada dos membros



**ESTADO DA PARAÍBA**  
**PREFEITURA MUNICIPAL DE TEIXEIRA**  
*SECRETARIA DE FINANÇAS*  
**Setor de Licitação**

da equipe técnica que se responsabilizará pelos trabalhos, mediante apresentação de relação explícita, e declaração formal de que disporá, por ocasião da futura contratação, das instalações, aparelhamento e pessoal técnico considerados essenciais para a execução contratual conforme estabelece o parágrafo 6º do Art. 30 da Lei nº 8.666/93 conforme modelo anexo XIII, elaborada em papel timbrado da licitante, destinadas ao município;

5.1.3.5.1. As exigências mínimas relativas a instalações de canteiros, máquinas, equipamentos e pessoal técnico especializado, considerados essenciais para o cumprimento do objeto da licitação, serão atendidas mediante a apresentação de relação explícita e da declaração formal da sua disponibilidade, sob as penas cabíveis, vedada as exigências de propriedade e de localização prévia.

**5.1.3.6.** Demonstração da experiência do engenheiro civil responsável técnico, com declaração autorizando sua inclusão na equipe, devidamente preenchido e assinado para cada um dos profissionais detentores de acervo técnico, conforme modelo anexo VIII ao edital, elaborada em papel timbrado da licitante, destinadas ao município;

**5.1.3.7.- Declaração de compromisso em empregar 10%, em relação ao total de empregados da mão de obra local da execução da obra no município.**

**5.1.4. – REGULARIDADE ECONÔMICO-FINANCEIRA**

**5.1.4.1.** - Balanço patrimonial e demonstrações contábeis do último exercício social (2020) que comprovem sua boa situação financeira, vedada a sua substituição por balancetes ou balanços provisórios. As empresas que ainda não encerraram o seu primeiro exercício social deverão apresentar, para tanto, o balanço de abertura, arquivado na Junta Comercial, obedecidos aos aspectos legais e formais de sua elaboração. O balanço e demonstrações contábeis das sociedades anônimas ou por ações deverão ser apresentadas em publicações no Diário Oficial e o arquivamento do registro no órgão de registro do comércio competente do Estado do domicílio ou sede da licitante. As demais deverão apresentar o balanço e demonstrações contábeis devidamente assinados pelo representante legal da empresa e por contador registrado no Conselho Regional de Contabilidade, com o devido arquivamento no órgão de registro do comércio competente do Estado do domicílio ou sede da licitante

a) Serão considerados aceitos como na forma da lei o balanço patrimonial e demonstrações contábeis assim apresentados:

- a.1) sociedades regidas pela Lei n.º 6.404/76 (sociedade anônima):
- publicados em Diário Oficial; ou
  - publicados em jornal de grande circulação; ou



ESTADO DA PARAÍBA  
PREFEITURA MUNICIPAL DE TEIXEIRA  
SECRETARIA DE FINANÇAS  
Setor de Licitação

- por fotocópia registrada ou autenticada na Junta Comercial da sede ou domicílio da LICITANTE.

a.2) sociedades por cota de responsabilidade limitada (LTDA):

- por fotocópia autenticada do livro Diário, inclusive com os Termos de Abertura e de Encerramento, devidamente autenticado na Junta Comercial da sede ou domicílio da LICITANTE ou em outro órgão equivalente; ou

- por fotocópia autenticada do Balanço e das Demonstrações Contábeis devidamente registrados ou autenticados na Junta Comercial da sede ou domicílio da LICITANTE.

a.3) sociedade criada no exercício em curso:

- fotocópia autenticada do Balanço de Abertura, devidamente registrado ou autenticado na Junta Comercial da sede ou domicílio da LICITANTE;

a.4) o balanço patrimonial e as demonstrações contábeis deverão estar assinadas por Contador ou por outro profissional equivalente, devidamente registrado no Conselho Regional de Contabilidade;

**5.1.4.2.** Comprovação da boa situação financeira mediante apresentação, em folha separada do Balanço, assinada por contador registrado no Conselho Regional de Contabilidade (CRC) e com timbre da empresa licitante, as demonstrações contábeis abaixo indicadas, calculadas a partir do Balanço Patrimonial resultantes da aplicação das fórmulas:

$$LG = \frac{\text{Ativo Circulante} + \text{Realizável a Longo Prazo}}{\text{Passivo Circulante} + \text{Passivo Não Circulante}};$$

$$SG = \frac{\text{Ativo Total}}{\text{Passivo Circulante} + \text{Passivo Não Circulante}};$$

$$LC = \frac{\text{Ativo Circulante}}{\text{Passivo Circulante}};$$

**A.)** O balanço patrimonial e demonstração contábeis referentes ao último exercício social, comprovando índices de Liquidez Geral – LG, Liquidez Corrente – LC, e Solvência Geral – SG superiores a 1 (um);

**B.)** Os balanços emitidos via Sistema Público de Escrituração Fiscal Digital - SPED Fiscal, serão aceitos devidamente autenticados, mediante recibo de entrega emitido pelo



ESTADO DA PARAÍBA  
PREFEITURA MUNICIPAL DE TEIXEIRA  
SECRETARIA DE FINANÇAS  
Setor de Licitação

SPED, conforme autoriza o art. 78 –A, §1.º e § 2.º do Decreto n.º 1.800/1996, alterado pelo Decreto n.º 8.683/2016.

**5.1.4.3. Caso o subitem 5.1.4.1. não seja atendido, o licitante estará imediatamente inabilitado**, o mesmo acontecendo se as demonstrações contábeis(DRE, Notas Explicativas), não contiverem assinaturas de contador e indicação do número de inscrição no Conselho Regional de Contabilidade.

**5.1.4.4.** Certidão Negativa de feitos sobre falência, recuperação judicial ou recuperação extrajudicial, expedida pelo distribuidor da sede do licitante; caso reste declarado que ficam excluídos os processos no âmbito do processo judicial eletrônico-PJE, a licitante necessariamente também precisa apresentar a certidão de distribuição PJE falência, recuperação judicial ou recuperação extrajudicial,  
a.) a certidão, referida na alínea anterior, que não estiver mencionando explicitamente o prazo de validade, somente será aceita com o prazo máximo de 60 (sessenta) dias, contados da data de sua emissão.

**5.1.4.5.** A licitante deverá prestar Garantia (caução) de participação na presente licitação no valor de **R\$ 4.088,57 (Quatro mil, oitenta e oito e cinquenta e sete centavos)**, termos do artigo 31, inciso II da Lei 8.666/93 e suas alterações. A garantia da proposta deverá ser realizada, nas modalidades abaixo, nos termos da Lei 8.666/93 e alterações posteriores.

- a) Caução em dinheiro;
- b) Seguro – Garantia; com validade de 60 (sessenta) dias, a contar da data de entrega das propostas
- c) Fiança Bancária; com validade de 60 (sessenta) dias, a contar da data de entrega das propostas
- d) Título da Dívida Pública; deve estarem reconhecidamente válidos pelo Governo Federal, observando-se os Decretos-leis nº 263, de 28/02/1967 e nº 396, de 30/12/1968.

### **5.1.5. DOCUMENTAÇÃO COMPLEMENTAR**

Todas as declarações solicitadas neste edital, dever apresentadas em papel timbrado da licitante, destinadas ao município, com indicação do processo licitatório (número e modalidade) carimbadas e assinadas por pessoa legalmente autorizada a fazê-lo em nome da empresa, que deverão ser apresentadas no Envelope nº 01 - Documentação, claramente se comprometendo a:



ESTADO DA PARAÍBA  
PREFEITURA MUNICIPAL DE TEIXEIRA  
SECRETARIA DE FINANÇAS  
Setor de Licitação

a) Declaração da empresa Licitante de que não foi declarada inidônea para licitar e contratar com a Administração Pública, conforme modelo no anexo V;

b) - Declaração da empresa licitante de que cumpre com o disposto no artº. 7º, inc. XXXIII da Constituição Federal de 1988, conforme modelo no anexo VI;

c) Declaração de comprovação, exigida somente para microempresa e empresa de pequeno porte, de enquadramento em um dos dois regimes, caso tenha se utilizado e se beneficiado do tratamento diferenciado e favorecido na presente licitação, sob as penas do artigo 299 do Código Penal na forma do disposto na Lei Complementar nº 123, de 14/12/2006, conforme modelo no anexo VII;

c.1.) A declaração deverá ser subscrita por quem detém poderes de representação da licitante.

c.2.) a falsidade das declarações prestadas, objetivando os benefícios da Lei Complementar nº 123, de 2006, poderá caracterizar o crime de que trata o artigo 299 do Código Penal, sem prejuízo do enquadramento em outras figuras penais e das sanções administrativas previstas na legislação pertinente, mediante o devido processo legal, e implicará, também, a inabilitação da licitante, se o fato vier a ser constatado durante o trâmite da licitação.

**c.3) o licitante microempresa ou empresa de pequeno porte que se enquadrar em qualquer das vedações do artigo 3º, parágrafo 4º, da Lei Complementar nº 123, de 2006, não poderá usufruir do tratamento diferenciado previsto em tal diploma e, portanto, não deverá apresentar a respectiva declaração.**

d) Declaração de que estar ciente das condições da licitação, que assume a responsabilidade pela autenticidade e veracidade de todos os documentos apresentados, sujeitando-se às penalidades legais e a sumária desclassificação da licitação, e que fornecerá quaisquer informações complementares solicitadas pela CPL; conforme modelo no anexo IX;

e) Declaração Que executará as obras de acordo com o projeto de engenharia, as especificações técnicas e as normas da ABNT e demais normas emanadas pela Prefeitura Municipal de Teixeira/PB, que serão tomadas todas as medidas necessárias para assegurar um controle adequado da qualidade da obra, conforme modelo no anexo X;



ESTADO DA PARAÍBA  
PREFEITURA MUNICIPAL DE TEIXEIRA  
SECRETARIA DE FINANÇAS  
Setor de Licitação

f) Declaração de que não possui em seu quadro societário servidor público da ativa, ou empregado de empresa pública ou de sociedade de economia mista, conforme modelo no anexo XI;

g) Apresentar declaração que em sua contratação irá promover e cumprir a Gestão dos Resíduos Sólidos, conforme estabelece a Resolução do CONAMA nº 307, de 5 de julho de 2002 (alterada pela Resolução 448/2012). e, ainda, que irá observar, prevenir e fazer cumprir os artigos 46, 49 e 60 da Lei nº 9.605, de 12 de fevereiro de 1998, que dispõe sobre as sanções penais e administrativas derivadas de condutas e atividades lesivas ao meio ambiente, conforme Anexo XII, deste edital;

h) Declaração conforme modelo apresentado anexo a este Edital, comprometendo-se a empregar residentes do município onde a obra será executada, em pelo menos 10% (dez por cento) da mão de obra total necessária, em obediência ao inciso IV, do art. 12, da Lei nº 8.666/93.

**5.1.6.** Os documentos necessários ao, CREDENCIAMENTO, HABILITAÇÃO deverão ser apresentados em original, ou por qualquer processo de cópia autenticada por Tabelião de Notas, este deverá ser através de Selo Digital de Fiscalização Extrajudicial, nos termos da Lei Estadual 10.132/2013, ou por membro da Comissão Permanente de Licitação da PMT, ou publicação em órgão da Imprensa Oficial, obrigando-se, no entanto, a fornecer os originais correspondentes em qualquer época que lhes forem solicitados pela Comissão.

**5.1.6.1.** Os documentos expedidos pela INTERNET poderão ser apresentados em forma original ou em cópia reprográfica. Entretanto, estarão sujeitas as verificações de sua autenticidade através de consulta realizada pela Comissão de Licitações, podendo o licitante apresentá-las já conferidas e autenticadas pelos emissores. No caso de expirada as validades no momento da contratação, estas deverão ser reapresentadas.

**5.1.7.** Os documentos solicitados, neste **Edital**, deverão estar em plena vigência na data de abertura desta Licitação. No caso de documentos que não tenham a sua validade expressa e ou legal, serão considerados válidos pelo prazo de 60 (sessenta) dias, contados a partir da data de sua emissão.

**a)** Caso haja necessidade de confrontação de documentos, a licitante deverá solicitar a CPL com antecedência de 30(trinta minutos) antes da abertura dos envelopes para autenticação.



ESTADO DA PARAÍBA  
PREFEITURA MUNICIPAL DE TEIXEIRA  
SECRETARIA DE FINANÇAS  
Setor de Licitação

b) Se a licitante for a **matriz**, todos os documentos devem estar em nome da **matriz**; ou se a licitante for **filial**, todos os documentos devem estar em nome da **filial**, **exceto** para os quais a **legislação permita ou exija a emissão apenas em nome da Matriz**.

**5.1.8.** A critério da Comissão Permanente de Licitações poderão ser solicitados documentos complementares, visando à elucidação de dúvidas porventura havidas;

**5.2. Da Habilitação de Microempresas e Empresas de Pequeno Porte, nos Termos da Lei Complementar Nº 123, de 14/12/2006 e LC 147/14.**

a) A comprovação de regularidade fiscal das microempresas e empresas de pequeno porte somente será exigida para efeito de assinatura do contrato.

b) As microempresas e empresas de pequeno porte, por ocasião da participação em certames licitatórios, deverão apresentar toda a documentação exigida para efeito de comprovação de regularidade fiscal, mesmo que esta apresente alguma restrição. **(art. 43 da LC 123/2006 e LC 147/14)**

c) Havendo alguma restrição na comprovação da regularidade fiscal, será assegurado o prazo de 05 (CINCO) dias úteis, cujo termo inicial corresponderá ao momento em que o proponente for declarado o vencedor do certame, prorrogáveis por igual período, a critério da Administração Pública, para a regularização da documentação.

c.1) A prorrogação do prazo prevista no caput deste inciso será concedida pela Administração quando requerida pelo licitante, a não ser que exista urgência na contratação, ou prazo insuficiente para o empenho, devidamente justificados.

c.2) Após a intimação referida no caput deste inciso, a presidente informará que suspenderá a sessão para aguardar o prazo concedido para regularização da documentação e informará também a data e hora da reabertura da sessão.

c.3.) Confirmada a regularidade dos documentos do licitante declarado vencedor, será imediatamente oportunizada a possibilidade de interposição de recurso, encerrada a sessão e extraída a ata correspondente.

d) A não regularização da situação fiscal, no prazo e condições disciplinadas neste subitem, implicará decadência do direito à contratação, sem prejuízo das sanções previstas no art. 81 da Lei nº 8.666/93, e neste Edital, sendo facultado à Administração convocar os licitantes remanescentes, na ordem de classificação, ou revogar a licitação.

e) Na hipótese da não contratação nos termos previstos no citado **item 6.2** será analisada a documentação de habilitação do licitante que originalmente apresentou a menor proposta ou lance e, se regular, será declarado vencedor.



**ESTADO DA PARAÍBA**  
**PREFEITURA MUNICIPAL DE TEIXEIRA**  
SECRETARIA DE FINANÇAS  
Setor de Licitação

**5.3.** A certidão emitida via Internet, ficarão condicionadas à verificação pela Comissão Permanente de Licitação via Internet, devendo ser certificadas pelo servidor nos autos do processo, podendo o licitante apresentá-las já conferidas e autenticadas pelos emissores. No caso de expirada as validades no momento da contratação, estas deverão ser reapresentadas;

**5.4.** Os documentos solicitados, neste **Edital**, deverão estar em plena vigência na data de abertura desta Licitação. No caso de documentos que não tenham a sua validade expressa e ou legal, serão considerados válidos pelo prazo de 60 (sessenta) dias, contados a partir da data de sua emissão;

**5.5.** Na análise da habilitação das licitantes será verificada nos seguintes sistemas/cadastros, sem prejuízo dos demais documentos exigidos neste Edital:

**a)** CEIS - Cadastro Nacional de Empresas Inidôneas e Suspensas da CGU (Portal da Transparência do Governo Federal; (<http://www.portaldatransparencia.gov.br/ceis/>);

**b)** Cadastro Nacional de Condenações Cíveis por Improbidade Administrativa do CNJ – Conselho Nacional de Justiça ([http://www.cnj.ius.br/improbidade\\_adm/consultar\\_requerido.php](http://www.cnj.ius.br/improbidade_adm/consultar_requerido.php));

**5.5.1.** Após consulta acima, as LICITANTES que possuírem restrição ao direito de participar em licitações ou de celebrar contratos com a Administração Pública, serão inabilitadas;

**5.5.2.** A verificação em sítios oficiais de órgão e entidades emissores de certidões constitui meio legal de prova.

**5.6.** Em ocorrendo a situação que duas ou mais LICITANTES apresentarem o mesmo profissional responsável técnico, como comprovação de qualificação técnica, ambas serão inabilitadas;

**5.7.** É facultada à Comissão ou autoridade superior, em qualquer fase da licitação, a promoção de diligência destinada a esclarecer ou a complementar a instrução do processo, vedada a inclusão posterior de documento ou informação que deveria constar originariamente da proposta visando à elucidação de dúvidas porventura havidas; nos termos do §3º do artigo 43 da Lei nº8.666/93 atualizada.

## **6. - DA PROPOSTA DE PREÇOS**

**6.1.** A Proposta de Preços deverá ser apresentada em envelope lacrado contendo no anverso os seguintes dizeres:





ESTADO DA PARAÍBA  
PREFEITURA MUNICIPAL DE TEIXEIRA  
SECRETARIA DE FINANÇAS  
Setor de Licitação

**PREFEITURA MUNICIPAL DE TEIXEIRA-PB**  
**ENVELOPE PROPOSTA**  
**NOME DA EMPRESA**  
**CNPJ Nº**  
**TOMADA DE PREÇOS N.º 00004/2021**  
**DATA E HORA DA ABERTURA DA LICITAÇÃO**

**6.1.1.** A proposta deverá ser apresentada em papel timbrado da licitante, em (02) duas vias, de forma clara e detalhada, numeradas seqüencialmente, sem emendas, rasuras ou entrelinhas devidamente datada, assinada na última folha e rubricada nas demais pelo representante legal e pelo(s) seu(s) responsável(eis) técnico(s) da licitante, SOB PENA DE DESCLASSIFICAÇÃO, atendendo as seguintes exigências:

a) Os preços ofertados devem ser expressos em real (R\$), unitários e totais, com duas casas decimais, indicando o valor global da proposta, em algarismo e por extenso, e devem compreender todos os custos e despesas que, direta ou indiretamente decorra do cumprimento pleno e integral do objeto deste edital e seus anexos, tais como o preço global proposto, incluindo o BDI - Benefícios e Despesas Indiretas, que deve computar todos os custos necessários para a realização do objeto desta licitação, bem como todos os impostos, encargos trabalhistas, previdenciários, fiscais, comerciais, seguros, deslocamentos de pessoal, quaisquer outras taxas, custas ou emolumentos que incidam ou venham a incidir sobre a obra e demais serviços;

**a.1)** O BDI deverá estar expresso em percentual e em Reais (R\$);

**a.2)** As despesas relativas aos tributos IRPJ e CSLL não deverão ser incluídas no BDI como despesas indiretas, uma vez que se referem a tributos incidentes sobre o lucro, não podendo ser classificado como despesa indireta decorrente da execução de um determinado serviço;

**a.3)** As despesas com a administração local não deverão ser incluídas no BDI como despesas indiretas, devendo ser computadas no custo direto dos serviços.

**b)** Em caso de não incidência e/ou isenção de imposto, a licitante deverá indicar o documento legal que determine o benefício;

c) Todos os preços da PROPOSTA devem ser apresentados como definitivos, não sendo aceitos quaisquer hipóteses que tornem os preços inconclusos, tais como indicação de preços estimados, reembolso de valores não discriminados na PROPOSTA ou menções de descontos ou acréscimos de preços ou quaisquer vantagens em relação à PROPOSTA de outra licitante;



ESTADO DA PARAÍBA  
PREFEITURA MUNICIPAL DE TEIXEIRA  
SECRETARIA DE FINANÇAS  
Setor de Licitação

- d) Na elaboração de seu Orçamento Detalhado a LICITANTE deverá utilizar os mesmos quantitativos e itens do Orçamento Estimado do Anexo I;
- e) Os preços apresentados, considerando os descontos, se houver, deverão ser preços finais e não serão considerados alegações e pleitos das licitantes para majoração dos preços unitários e totais. Os descontos, quando houver, deverão estar inclusos nos preços unitários e totais propostos;
- f) Não poderá haver cotação parcial das quantidades contidas nas planilhas de quantitativas de serviços e preços unitários constante do anexo I deste edital;
- g) Apresentar planilha de quantitativos e preços unitários de conformidade com a planilha de quantitativos e preços. O seu conteúdo deverá ser impresso em uma vias, assinada pelo representante legal e pelo responsável técnico da empresa, de acordo com Lei 5.194/66 e Resolução nº 282 de 24 de agosto de 1983 do CONFEA/CREA;
- h) No caso de falhas, erros, discrepâncias ou omissões, bem como transgressões às Normas Técnicas, regulamentos ou posturas, caberá à LICITANTE formular imediata comunicação escrita à **Comissão Permanente de Licitação**, anteriormente ao dia da sessão, no prazo estabelecido de 24 horas, para fins de esclarecimento ou providências por parte da **Comissão**;
- i) Informar prazo de validade da proposta, o qual não deverá ser inferior a 60 (sessenta) dias consecutivos a contar da data de sua apresentação e o **prazo de execução da obra é de 180 (cento e oitenta) dias**, a contar da emissão da Ordem de Serviço;
- j) Apresentar composição detalhada de B.D.I. e Encargos Sociais utilizados na elaboração da composição dos preços unitários;
- k) Apresentar Composição de Custo para todos os itens da proposta. As composições de custos unitários apresentadas são instrumentos para a elaboração do orçamento estimativo. Cada licitante deve elaborar suas composições de custos incluindo todos os materiais, equipamentos e mão de obra que entenderem necessários para a conclusão do serviço de acordo com projeto;
- l) Apresentar Cronograma Físico – Financeiro, compatível com os prazos para conclusão da obra, e não superior a **180 (cento e oitenta) dias**. O cronograma físico-financeiro apresentado pela CONTRATADA e aprovado pela FISCALIZAÇÃO, servirá como base também para o acompanhamento da evolução dos serviços e eventual indicativo de atraso, passível das sanções previstas neste Projeto Básico, no Edital de licitação e/ou no Contrato firmado;
- m) Apresentar declaração de que, nos preços propostos, estão incluídas todas as despesas, diretas e indiretas, com materiais, mão-de-obra, equipamentos, impostos, taxas e emolumentos, leis sociais e trabalhistas, seguros e lucros, bem como quaisquer outros encargos necessários para a execução dos serviços;**
- n) Em caso de divergência entre o preço constante da planilha de composição de custos e formação de preços unitários e o constante da planilha orçamentária, prevalecerá o primeiro;



ESTADO DA PARAÍBA  
PREFEITURA MUNICIPAL DE TEIXEIRA  
SECRETARIA DE FINANÇAS  
Setor de Licitação

- o) Os custos de administração local, mobilização e desmobilização e instalação de canteiro e acampamento, bem como quaisquer outros itens que possam ser apropriados como custo direto do objeto licitado, não poderão ser incluídos na composição do BDI, devendo ser cotados na planilha orçamentária;
- p) O Imposto de Renda de Pessoa Jurídica – IRPJ – e a Contribuição Social sobre o Lucro Líquido – CSLL – não podem ser repassados à Administração e, por essa razão, não devem ser incluídos na proposta apresentada;
- q) O conteúdo das propostas não poderá ser alterado, salvo com relação às falhas formais, assim consideradas pela Comissão Permanente de Licitação;
- r) Os erros aritméticos serão corrigidos automaticamente pela Comissão Permanente de Licitação, bem como as eventuais divergências entre o preço unitário e o total ofertados para os itens que compõem o objeto licitado, prevalecendo sempre o primeiro.
- s) As empresas optantes pelo Simples Nacional deverão apresentar os percentuais de ISS, PIS e COFINS, discriminados na composição do BDI, compatíveis com as alíquotas a que estão obrigadas a recolher, conforme previsão contida na Lei Complementar 123/2006.
- t) Visando simplificar as informações junto ao TCE-PB, apresentar juntamente com a proposta impressa, no envelope das propostas a planilha de preços em meio magnético, deverão ser elaboradas em software Excel, em mídia CD-ROM.

**6.2..** A apresentação dos envelopes contendo a documentação de habilitação e as propostas somente poderá ser feita por intermédio de REPRESENTANTE credenciado, com poderes para deliberar, inclusive renunciar e desistir de interposição de recursos, onde deverão ser apresentados à Comissão Permanente de Licitação em invólucros distintos e separados, todos fechados, com as informações a seguir discriminadas.

**6.2.1.** A inversão dos documentos no interior dos envelopes, ou seja, a colocação da **PROPOSTA DE PREÇOS no ENVELOPE dos DOCUMENTOS DE HABILITAÇÃO**, ou vice-versa, acarretará a exclusão sumária da licitante no certame.

**6.3.** Os envelopes apresentados em desacordo com o aqui estabelecido, não serão recebidos pela CPL;

**6.4.** Todas as folhas da proposta de preços deverão ser assinadas por um titular e um responsável técnico da licitante, conforme Lei Federal n. 5.194 de 24/12/66. O nome, título e registro no CREA do responsável técnico deverão ser indicados de forma clara;

**6.4..** Somente serão aceitas propostas de preços para a totalidade dos serviços indicados na planilha do Anexo nº I, não sendo admitida exclusão ou alteração de qualquer um deles, sob pena de imediata desclassificação.

**6.5.** A participação na presente licitação implica na concordância do licitante com a adequação de todos os projetos anexos a este edital, de modo que eventuais alegações de falhas ou omissões em qualquer das peças, orçamentos, plantas, especificações,



**ESTADO DA PARAÍBA**  
**PREFEITURA MUNICIPAL DE TEIXEIRA**  
SECRETARIA DE FINANÇAS  
Setor de Licitação

memoriais e estudos técnicos preliminares dos projetos não poderão ultrapassar no seu conjunto, a dez por cento do valor do total do futuro contrato, nos termos do art. 13 II do Decreto nº 7.983/2013.

6.6. Erros no preenchimento da planilha não constituem motivo para a desclassificação da proposta.

6.6.1. A planilha poderá ser ajustada pelo licitante, no prazo indicado pela Comissão, desde que não haja majoração do preço proposto.

6.7. A apresentação das propostas implica obrigatoriedade do cumprimento das disposições nelas contidas, em conformidade com o que dispõe o Projeto Básico, assumindo o proponente o compromisso de executar o objeto nos seus termos, bem como de fornecer os materiais, equipamentos, ferramentas e utensílios necessários, em quantidades e qualidades adequadas à perfeita execução contratual, promovendo, quando requerido, sua substituição.

6.8. Os preços ofertados, tanto na proposta inicial, serão de exclusiva responsabilidade do licitante, não lhe assistindo o direito de pleitear qualquer alteração, sob alegação de erro, omissão ou qualquer outro pretexto.

## **7.0 - DA ORDEM DOS TRABALHOS E JULGAMENTO**

### **7.1. Da Ordem dos Trabalhos**

6.1.1. Os proponentes farão entrega dos dois envelopes **DOCUMENTAÇÃO HABILITAÇÃO** e **PROPOSTA DE PREÇOS**, à CPL, em envelope lacrado.

7.1.2. - A documentação de credenciamento do representante que se fizer representar legalmente na presente licitação deverá ser entregue fora dos envelopes "HABILITAÇÃO" e "PROPOSTA", antes do início do recebimento dos mesmos.

7.1.3. - Nenhuma pessoa, ainda que munida de procuração, poderá representar mais de uma empresa junto à Comissão Permanente de Licitação, na mesma licitação.

7.1.4. - Os documentos de credenciamento serão rubricados pela comissão e pelos proponentes presentes, sendo em seguida juntados ao processo de licitação. A não apresentação dos documentos (item 3.3., letra a, b, c,d) de credenciamento ou a sua incorreção não impedirá a participação da licitante no certame, porém impossibilitará o representante de se manifestar e responder pela empresa, não podendo rubricar documentos ou fazer qualquer observação ou interferir no desenvolvimento dos trabalhos.



**ESTADO DA PARAÍBA**  
**PREFEITURA MUNICIPAL DE TEIXEIRA**  
SECRETARIA DE FINANÇAS  
Setor de Licitação

**7.1.5.** A Comissão de Licitação examinará a documentação apresentada que será devidamente rubricada pelos representantes legais das licitantes e membros da Comissão de Licitação que decidirá pela habilitação ou inabilitação das participantes, dando ciência às interessadas na própria sessão ou em outra que será oportunamente convocada.

**7.1.6.** Na hipótese da Comissão Permanente de Licitações efetuar o julgamento e proferir o resultado na mesma sessão, verificar-se-á se todos os participantes estão presentes e no caso de desistência expressa do prazo recursal, será consignado em ata, quando então, preferencialmente, serão abertos os envelopes contendo as propostas na mesma reunião de abertura do envelope contendo a documentação.

**7.1.7.** – A comissão e os demais licitantes que assim desejarem rubricarão os envelopes das propostas e abrir-se-á o prazo recursal. Caso estejam todos os licitantes presentes, estes serão intimados em ata, caso contrário, mediante publicação no Diário oficial do município e Diário Oficial do Estado da Paraíba.

**7.1.8** – Caso não tenha sido julgada a habilitação, a Comissão Permanente de Licitações reunir-se-á posteriormente para a avaliação da documentação, tornando **público** o resultado desta fase por meio de publicação no Diário oficial do município e Diário Oficial do Estado da Paraíba, quando se dará a abertura do prazo para recurso.

**7.1.9** - Após a fase recursal será marcada nova reunião de abertura das propostas, mediante publicação no Diário oficial do município e Diário Oficial do Estado da Paraíba.

**7.1.10** - Aos Licitantes inabilitados serão devolvidos os envelopes fechados contendo as respectivas propostas, transcorrido o prazo recursal ou após sua denegação.

**7.1.11.** Das sessões realizadas, lavrar-se-ão atas circunstanciadas, das quais constarão eventuais manifestações dos representantes, que serão lidas em voz alta e assinadas por estes e pelos membros da Comissão, não sendo permitidas refutações orais, cabendo, entretanto, recurso quanto aos seus efeitos;

**7.1.12.** As dúvidas que surgirem durante as sessões serão resolvidas, pela Comissão de Licitação na presença dos participantes, ou relegadas para posteriores deliberações, a juízo do Presidente, devendo o fato constar das atas;

**6.1.13.** Após A Presidente da Comissão de Licitação declarar encerrado o prazo para recebimento dos envelopes, nenhum outro, em qualquer hipótese, será aceito;



ESTADO DA PARAÍBA  
PREFEITURA MUNICIPAL DE TEIXEIRA  
SECRETARIA DE FINANÇAS  
Setor de Licitação

**7.1.14** - Julgados os recursos ou transcorrido o prazo sem a sua interposição, A Presidente da Comissão de Licitação designará sessão de prosseguimento para abertura do **ENVELOPE Nº 02 – PROPOSTA DE PREÇOS**, deverá se efetuar conforme o seguinte:

**7.1.14.1.** O conteúdo dos **ENVELOPES Nº 02 – PROPOSTA DE PREÇOS** das empresas habilitadas quanto a documentação, deverá ser rubricado, obrigatoriamente, pelos membros da Comissão e pelos representantes legais presentes;

**7.1.14.2.** A(s) proposta(s) contida(s) nos **ENVELOPES Nº 02**, depois de rubricadas serão analisadas pela Comissão de Licitação e verificadas se as exigências contidas no item **7.** e seus subitens, deste Edital, foram atendidas;

**7.1.14.3.** As licitantes poderão recorrer das decisões da Comissão Permanente de Licitação, nos termos do Capítulo V, art. 109 e seguintes da Lei Federal nº 8.666/93 e suas posteriores alterações.

**7.1.15.** Os envelopes contendo a proposta dos Licitantes inabilitados que não forem retirados no prazo de 30 dias, serão inutilizados pela Administração.

**7.1.16** - Em caso de Inabilitação ou desclassificação de todos licitantes, a CPL poderá, a seu critério, aplica a regra do art. 48, inciso III da Lei 8.666/93.

**7.1.17.** Na hipótese da ocorrência de empate entre dois ou mais concorrentes, o vencedor será dado a conhecer por sorteio em ato público.

**7.1.18.** Concluído o julgamento, a Comissão fará relatório final dos trabalhos, encaminhando o resultado da licitação ao Prefeito ficando cópia do mesmo na C.P.L à disposição dos interessados.

## **7.2. – JULGAMENTO**

### **7.2.1. Da Habilitação:**

**7.2.1.1.** Serão consideradas inabilitadas automaticamente as participantes que não apresentarem a documentação solicitada, ou apresentarem-na com vícios ou defeitos que impossibilitem seu entendimento, ou não atendam satisfatoriamente as condições deste **Edital**, e:

**a)** Apresentar conteúdo dos envelopes, divergente do indicado no seu sobrescrito;



ESTADO DA PARAÍBA  
PREFEITURA MUNICIPAL DE TEIXEIRA  
SECRETARIA DE FINANÇAS  
Setor de Licitação

- b) Deixar de apresentar qualquer dos documentos exigidos para a habilitação neste certame;
- c) Deixar de comprovar atividade pertinente e compatível com o objeto da licitação;
- d) Apresentar qualquer documento exigido para habilitação com rasura, com prazo de validade vencido ou em desacordo com as exigências estabelecidas neste Edital.

**7.3. – Da Proposta:**

**7.3.1.** O critério de julgamento será o de MENOR PREÇO GLOBAL.

**7.3.1.1.** Se houver discrepância entre o preço unitário e o preço total em qualquer item, o qual será obtido pela multiplicação da quantidade pelo preço unitário correspondente, prevalecerá o valor do preço unitário e o valor do preço total será corrigido;

**7.3.1.2.** Atendendo os termos da Lei Complementar nº 123, de 14 de dezembro de 2006 e LC 147/14, após abertura do envelopes de proposta e elaborado o Mapa Comparativo de Preços, se a proposta mais bem classificada não tiver sido ofertada por microempresa ou empresa de pequeno porte e sido verificada a ocorrência de empate – entende-se por empate aquelas situações em que as propostas apresentadas pelas microempresas ou empresas de pequeno porte sejam iguais ou até 10%(dez por cento) superiores à proposta melhor proposta – será assegurada, como critério de desempate, preferência de contratação para empresas enquadradas na definição de microempresa ou empresa de pequeno porte;

**7.3.1.3.** Para efeito do disposto no item 7.3.1.2., ocorrendo o empate, proceder-se-á da seguinte forma:

**7.3.1.3.1.** A microempresa ou empresa de pequeno porte mais bem classificada poderá, no prazo de 5 (cinco) minutos após a convocação, apresentar nova proposta de preço inferior àquela considerada vencedora do certame, sob pena de preclusão;

**7.3.1.3.2.** Não sendo vencedora a microempresa ou empresa de pequeno porte mais bem classificada, na forma do subitem anterior, serão convocadas as remanescentes que porventura se enquadrem nessas categorias e cujas propostas estejam dentro do limite estabelecido no subitem 7.3.1.2, a seguir, na ordem classificatória, para o exercício do mesmo direito;

**7.3.1.3.3.** Na hipótese de não-contratação nos termos previstos nos subitens anteriores, o objeto licitado será adjudicado em favor da proposta originalmente vencedora do certame.

**7.3.1.4.** No caso de equivalência dos valores apresentados pelas microempresas e empresas de pequeno porte que se encontrem no intervalo estabelecido no subitem 7.3.1.2, será realizado sorteio entre elas para que se identifique aquela que primeiro poderá apresentar melhor oferta;

**7.3.1.5.** O disposto no subitem 7.3.1.2 somente se aplicará quando a melhor oferta inicial não tiver sido apresentada por microempresa ou empresa de pequeno porte;



**ESTADO DA PARAÍBA**  
**PREFEITURA MUNICIPAL DE TEIXEIRA**  
SECRETARIA DE FINANÇAS  
Setor de Licitação

**7.3.1.6.** A Comissão Permanente de Licitação reserva-se o direito de realizar, a qualquer momento, por si ou através de assessoria técnica, diligências no sentido de verificar a consistência dos dados ofertados pelas Licitantes, nela compreendida a veracidade de informações e circunstâncias pertinentes.

**7.3.1.7.** Para fins de análise da proposta quanto ao cumprimento das especificações do objeto, será colhida a manifestação escrita do setor requisitante do serviço ou da área especializada no objeto

**7.4. SERÁ DESCLASSIFICADA a licitante que:**

**7.4.1.** Apresentar conteúdo dos envelopes, divergente do indicado no seu sobrescrito;

**7.4.2.** Deixar de apresentar a composição de custos e encargos sociais para todos os itens da proposta;

**7.4.3.** Propor condições ou propostas alternativas, que não as contidas neste Edital;

**7.4.4.** Serão desclassificadas as propostas cujos preços ofertados sejam inexecutáveis, na forma estabelecida no art. 48 da Lei n. 8.666/93, atualizada. Consideram-se manifestamente inexecutáveis, no caso de licitação de menor preço, as propostas cujos valores **sejam inferiores a 70%** (setenta por cento) do menor dos seguintes valores: a) média aritmética dos valores das propostas superiores a 50% (cinquenta por cento) do valor orçado pela Administração ou; b) valor orçado pela Administração.

**8.0 - DO CONTRATO E SUAS ALTERAÇÕES**

**8.1. do contrato**

**8.1.1.** Após transcorrido os prazos de recursos, a adjudicação e homologação do julgamento será feita pelo Prefeito a licitante vencedora será convocada para, no prazo de 05 (cinco) dias, assinar o contrato de execução dos serviços, elaborado de acordo com a Lei 8.666 de 21.06.93 e suas alterações.

**8.1.2.** Alternativamente à convocação para comparecer perante o órgão para a assinatura do Termo de Contrato ou aceite/retirada do instrumento equivalente, a Administração poderá encaminhá-lo para assinatura ou aceite, mediante correspondência postal com aviso de recebimento (AR) ou meio eletrônico, para que seja assinado/retirado no prazo de **5 (cinco) dias úteis**, a contar da data de seu recebimento.

**8.1.3.** A licitante vencedora que deixar de assinar o contrato no prazo de 05 (cinco) dias, a partir do recebimento da notificação para tal ou que renunciar ao serviço, ficará automaticamente desclassificada, sujeitando-se as penalidades previstas na Lei 8.666 de 21.06.93 e suas alterações;

**8.1.4.** Ocorrendo o acima exposto, serão convocados os licitantes remanescentes, pela ordem de classificação, para fazê-lo em igual prazo e nas mesmas condições propostas pelo primeiro classificado, inclusive quanto aos preços atualizados de conformidade com o ato convocatório, ou revogar a licitação, independentemente da cominação prevista neste Edital;





ESTADO DA PARAÍBA  
PREFEITURA MUNICIPAL DE TEIXEIRA  
SECRETARIA DE FINANÇAS  
Setor de Licitação

**8.1.5.** Ao assinar o contrato, a Contratada declara sua expressa concordância com a adequação do projeto básico, sujeitando-se, em caso de alterações contratuais;

**8.1.6.** O PRAZO DO CONTRATO será de **220(duzentos e vinte)** dias, podendo ser prorrogado de acordo com o Art. 57 da Lei 8.666/93 e suas alterações;

**8.1.7.** O contratado se obriga a aceitar, nas mesmas condições contratuais os acréscimos ou supressões até 25% do valor inicial do contrato;

**8.1.8.** A Contratada deverá manter durante toda a execução do contrato, em compatibilidade com as obrigações assumidas, todas as condições de habilitação e qualificação exigidas na licitação.

## **8.2. Da Rescisão do Contrato**

**8.2.1.** O contrato será rescindido de pleno direito, independente de notificação ou interpelação judicial ou extrajudicial, sem qualquer espécie de indenização, nos casos previstos nos artigos 77 e 78, obedecendo, ainda, ao disposto nos artigos 79 e 80 da Lei Federal nº 8666/93;

**8.2.2** Quando a rescisão ocorrer com base nos incisos XII a XVII do citado art. 78 da Lei nº 8.666/93, sem que haja culpa da CONTRATADA, será esta ressarcida dos prejuízos comprovados que houver sofrido, tendo ainda direito a devolução de garantia, aos pagamentos devidos pela execução do contrato até a data da rescisão e ao pagamento do custo da desmobilização;

**8.2.3.** A rescisão de que trata os incisos I a XII e XVII do supracitado artigo, sem prejuízo das sanções descritas na Lei acarretará as conseqüências previstas nos incisos do art. 80 da Lei nº 8.666/93;

**8.2.4.** A rescisão administrativa será apreciada e precedida de autorização escrita e fundamentada da autoridade competente, atendida a conveniência dos serviços, recebendo a CONTRATADA o valor dos serviços executados;

**8.2.5.** Constituem motivos para rescisão dos contratos:

**8.2.5.1.** O não cumprimento ou cumprimento irregular sistemático de cláusulas contratuais, especificações, planos de trabalhos, projetos ou prazos contratuais;

**8.2.5.2.** Atraso não justificado na execução dos serviços;

**8.2.5.3.** Paralisação da execução dos serviços sem justa causa ou prévia comunicação ao contratante;

**8.2.5.4.** O desatendimento das determinações regulares da fiscalização;

**8.2.5.5.** A decretação de falência ou instauração de insolvência civil;

**8.2.5.6.** A dissolução da sociedade;

**8.2.5.7.** Por razões de interesse público e alta relevância e amplo conhecimento, a contratante poderá promover a rescisão unilateral do contrato mediante notificação por escrito à contratada, que acontecerá com antecedência mínima de 30 (trinta) dias;

**8.2.5.8.** A rescisão unilateral dar-se-á, sempre, tomando como termo final do contrato o último dia do mês, após o decurso do prazo determinado no item anterior;



ESTADO DA PARAÍBA  
PREFEITURA MUNICIPAL DE TEIXEIRA  
SECRETARIA DE FINANÇAS  
Setor de Licitação

**8.2.5.9.** Qualquer que seja o fundamento da rescisão antecipada, responderá a garantia de fiel execução pelas obrigações da contratada, somente sendo liberada mediante comprovação de ter havido a rescisão dos contratos de trabalho do pessoal e satisfeitas todas as obrigações trabalhistas e previdenciárias.

### **8.3.. DA REVISÃO CONTRATUAL– REAJUSTAMENTO**

**8.3.1.** O valor contratual poderá ser revisto mediante solicitação da Contratada com vista à manutenção do equilíbrio econômico–financeiro do contrato na forma do artigo nº 65, Inciso II alínea d, da Lei nº 8.666/93, e observados os itens subseqüentes deste Edital;

**8.3.2.** As eventuais solicitações, observado o disposto no item anterior, deverão fazer-se acompanhar de comprovação de superveniência do fato imprevisível ou previsível, porém de conseqüências incalculáveis bem como de demonstração analítica de seu impacto, nos custos do Contrato.

**8.3.3.** - Não haverá reajustamento nos preços propostos, salvo, se por razões supervenientes, os prazos ultrapassarem o período de 12 (doze) meses e serão realizados conforme os procedimentos: a) O índice de reajuste será o Índice Nacional de Custo da Construção Civil - INCC, da coluna 35, da Fundação Getúlio Vargas, publicada na revista Conjuntura Econômica; b) A data base adotada será MÊS/ANO c) Para o cálculo do reajustamento será utilizada a seguinte fórmula:  $R = V \times I - I_0 =$  onde: I - Valor do reajustamento calculado; V - Valor contratual das obras ou serviços a serem reajustados; I - Índice (INCC) da coluna 35 da FGV, correspondente a data do reajuste (12 meses da data base);  $I_0$  - Índice (INCC) da coluna 35 da FGV, correspondente à data base.

### **8.4. - DAS MULTAS E PENALIDADES**

**8.4.1.** Comete infração administrativa nos termos da Lei nº 8.666, de 1993 a Contratada que não executar total ou parcialmente qualquer das obrigações assumidas em decorrência da contratação; ensejar o retardamento da execução do objeto; fraudar na execução do contrato; comportar-se de modo inidôneo; cometer fraude fiscal; ou não manter a proposta;

**8.4.2.** A Contratada que cometer qualquer das infrações acima discriminadas ficará sujeita, sem prejuízo da responsabilidade civil e criminal, às seguintes sanções:

**8.4.2.1.** advertência por faltas leves, assim entendidas aquelas que não acarretem prejuízos significativos para a Contratante;

**8.4.2.2.** Multa moratória de até 0,3% (três décimos por cento) por dia de atraso injustificado sobre o valor da parcela inadimplida, até o limite de 60 (sessenta) dias;



**ESTADO DA PARAÍBA**  
**PREFEITURA MUNICIPAL DE TEIXEIRA**  
SECRETARIA DE FINANÇAS  
Setor de Licitação

**8.4.2.3.** as penalidades de multa decorrentes de fatos diversos serão consideradas independentes entre si.

**8.4.3..** multa compensatória de até 5% (cinco por cento) sobre o valor total do contrato, no caso de inexecução total do objeto;

**8.4.3.1..** em caso de inexecução parcial, a multa compensatória, no mesmo percentual do subitem acima, será aplicada de forma proporcional à obrigação inadimplida;

**8.4.4..** suspensão de licitar e impedimento de contratar com o órgão, entidade ou unidade administrativa pela qual a Administração Pública opera e atua concretamente, pelo prazo de até dois anos;

**8.4.5..** declaração de inidoneidade para licitar ou contratar com a Administração Pública, enquanto perdurarem os motivos determinantes da punição ou até que seja promovida a reabilitação perante a própria autoridade que aplicou a penalidade, que será concedida sempre que a Contratada ressarcir a Contratante pelos prejuízos causados e após decorrido o prazo da penalidade de suspensão do subitem anterior;

**8.4.6..** A aplicação de multa não impede que a Administração rescinda unilateralmente o Contrato e aplique as outras sanções cabíveis.

**8.4.7.** A recusa injustificada da Adjudicatária em assinar o Contrato, após devidamente convocada, dentro do prazo estabelecido pela Administração, equivale à inexecução total do contrato, sujeitando-a às penalidades acima estabelecidas.

**8.4.8.** A aplicação de qualquer penalidade não exclui a aplicação da multa.

**8.4.9..** Também fica sujeita às penalidades do art. 87, III e IV da Lei nº 8.666, de 1993, a Contratada que:

**8.4.9.1.** Tenha sofrido condenação definitiva por praticar, por meio dolosos, fraude fiscal no recolhimento de quaisquer tributos;

**8.4.9.2.** Tenha praticado atos ilícitos visando a frustrar os objetivos da licitação;

**8.4.9.3.** Demonstre não possuir idoneidade para contratar com a Administração em virtude de atos ilícitos praticados.

**8.4.10.** A aplicação de qualquer das penalidades previstas realizar-se-á em processo administrativo que assegurará o contraditório e a ampla defesa observando-se o procedimento previsto na Lei nº 8.666, de 1993, e subsidiariamente na Lei nº 9.784, de 1999.



ESTADO DA PARAÍBA  
PREFEITURA MUNICIPAL DE TEIXEIRA  
SECRETARIA DE FINANÇAS  
Setor de Licitação

**8.4.11.** A autoridade competente, na aplicação das sanções, levará em consideração a gravidade da conduta do infrator, o caráter educativo da pena, bem como o dano causado à Administração, observado o princípio da proporcionalidade.

## **8.5. APLICAÇÃO**

**8.5.1.** Pelo descumprimento das obrigações assumidas, o licitante estará sujeito as seguintes penalidades, assegurados o contraditório e a prévia defesa, ficando sob responsabilidade da PREFEITURA.

**8.5.2 - MULTAS POR ATRASO CONTRATUAL:** A multa global será calculada pela seguinte fórmula:

$$M = (0,01V / P) \times N$$

Onde:

M = Valor da multa em Reais;

V = Valor inicial do contrato em Reais reajustado;

P = Prazo contratual de execução, em dias corridos;

N = Números de dias corridos que exceder a data contratual marcada para entrega dos serviços, devendo no caso existir prorrogação, a contagem ser feita após a data da referida prorrogação.

**8.5.3.** - A multa, dependendo da PREFEITURA, poderá ser aplicada parcialmente, isto quando houver atraso na execução das parcelas, onde o valor de N, **seria o número de dias corridos** que exceder a data de término da referida parcela, no cronograma físico-financeiro da proposta e V o valor atualizado da parcela.

**8.5.4.** O descumprimento do prazo na implantação dos serviços, bem como as infringências das obrigações contratuais ensejará a aplicação de multas moratórias.

## **9.0 - DO PAGAMENTO**

**9.1.** O pagamento dos serviços será efetuado conforme autorização e liberação da concedente do recurso, com base em medição devidamente aprovadas pelo FISCAL E GESTOR DO CONTRATO, que será atestada pelo engenheiro da fiscalização da PREFEITURA;



ESTADO DA PARAÍBA  
PREFEITURA MUNICIPAL DE TEIXEIRA  
SECRETARIA DE FINANÇAS  
Setor de Licitação

9.1.1. As medições apresentadas da execução dos serviços, deverá estar acompanhado com:

1. <i>BOLETIM MEDIÇÃO, devidamente atestada pelo engenheiro fiscal. Impressa de acordo com padrões do ÓRGÃO CONTRATANTE de acordo com cronograma físico-financeiro, relativo à parcela faturada. (Conferir sempre se os serviços faturados, correspondem aos serviços verificados pelo Relatório de Vistoria de Obras que acompanha o processo)</i>
2. <i>MEMÓRIA DE CÁLCULO, devidamente atestada pelo engenheiro fiscal.</i>
3. <i>RELATÓRIO FOTOGRÁFICO de cada etapa (devidamente datado)</i>
4. <i>NOTA FISCAL DOS SERVIÇOS, devidamente preenchida com os dados do destinatário (Nome, CNPJ, Endereço) e atestado pelo engenheiro fiscal. Deverá ter indicação a qual medição se refere e do processo licitatório, do nº contrato firmado. Quando tratar-se de Convênios deve ter: NUMERO CONVENIO, ANO, PROGRAMA, OBJETO CONVENIO.</i>
5. <i>RECIBO- Discriminativo com todos os dados da Empresa, impresso próprio ou papel timbrado</i>
6. <i>CONTRATO – Anexar cópia do Contrato da Obra(apenas na primeira medição);</i>
7. <i>ADITIVOS DE CONTRATO – Anexar cópia de Termo Aditivo ao Contrato, se houver;</i>
8. <i>ART de execução, emitida pelo CREA;</i>
9. <i>Juntamente com a primeira medição, a Contratada deverá apresentar comprovação de matrícula da obra no Cadastro Específico do INSS - CNO- junto à Previdência Social. (IN RFB 1.845/2018).</i>
10. <i>PROVA DE PAGAMENTO DO PESSOAL – Folha de pagamento ou outro comprovante de pagamento, assinado pelos funcionários e devidamente autenticada em Tabelionato, referente ao período de medição;</i>
11. <i>PROVA DE RECOLHIMENTO JUNTO AO INSS – Recolhimentos vinculados à Matrícula da Obra, devidamente autenticado em Tabelionato, GPS–Guia de Recolhimento Social; No caso da Empresa optar por retenção dos Encargos Previdenciários, deverá ser especificado no corpo da Nota Fiscal, desmembramento de materiais e mão-de-obra (este nunca inferior a 30,00% do valor da N.F.), e o destaque "Nota Fiscal sujeita à retenção de encargos previdenciários, conforme Instrução Normativa emitida pelo INSS";</i>
12. <i>PROVA DE RECOLHIMENTO JUNTO AO FGTS – Recolhimentos vinculados ao CNPJ da Empresa, devidamente autenticado em Tabelionato, - GFIP – Guia de Recolhimento do FGTS e Informações a Previdência Social;</i>
13. <i>CERTIDÃO NEGATIVA DO FGTS – CRF - Certidão Negativa de Débitos da Empresa junto ao FGTS, em plena validade;</i>



ESTADO DA PARAÍBA  
PREFEITURA MUNICIPAL DE TEIXEIRA  
SECRETARIA DE FINANÇAS  
Setor de Licitação

14. PROVA DE REGULARIDADE COM A FAZENDA NACIONAL, relativos aos Tributos federal, inclusive contribuições previdenciárias, tanto no âmbito Federal quanto no âmbito d procuradoria da Fazenda Nacional

15. PROVA DE REGULARIDADE PARA COM A FAZENDA ESTADUAL (relativa ao ICMS), do domicílio sede da licitante,

16. PROVA DE REGULARIDADE PARA COM A FAZENDA MUNICIPAL do domicílio ou sede da interessada

17. PROVA DE INEXISTÊNCIA DE DÉBITOS INADIMPLIDOS PERANTE A JUSTIÇA DO TRABALHO, mediante a apresentação de certidão negativa, nos termos do Título VII-A da Consolidação das Leis do Trabalho, aprovada pelo Decreto-Lei nº 5.452, de 1º de maio de 1943. (Incluído dada pela Lei nº 12.440, de 7.7.2011 – DOU de 8.7.2011 - Vigência: 180 (cento e oitenta) dias após a data de publicação desta Lei)

**9.1.2.** Juntamente com a primeira medição, a Contratada deverá apresentar **comprovação de matrícula da obra junto à Previdência Social;**

**9.1.3.** A Contratante terá o prazo de até 05 (cinco) dias úteis, contados a partir da data da apresentação da medição, para aprovar ou rejeitar, no todo ou em parte, a medição prévia relatada pela Contratada, bem como para avaliar a conformidade das atividades executadas, inclusive quanto à obrigação de utilização de produtos e subprodutos florestais de comprovada procedência legal;

**9.1.4.** A aprovação da medição prévia apresentada pela Contratada não a exime de qualquer das responsabilidades contratuais, nem implica aceitação definitiva das atividades executadas;

**9.1.5.** A nota fiscal fatura com defeitos ou vícios, ou ainda aquela que não cumprir com o disposto no **item 14.1.1 do Edital**, deverá ser retificada/substituída/complementada sendo que o prazo de pagamento reiniciará após a regularização, sem quaisquer ônus para a Contratante.

**9.2.** No caso do não cumprimento do prazo estabelecido acima, as faturas serão atualizadas financeiramente pelo IGP-M (Índice Geral de Preços de Mercado, publicado pela revista Conjuntura Econômica da Fundação Getúlio Vargas), calculado “pró-rata die”, considerando-se o mês do efetivo pagamento e o mês da comprovação da regularidade da documentação fiscal apresentada;

**9.3.** A fiscalização da Obra, será acompanhada pela Secretaria Municipal de Infra-estrutura, que elaborará mensalmente e de acordo com os serviços, a medição referente aos dos serviços executados.

## **10.0 - DOS RECURSOS**

**10.1.** Dos atos da Administração praticados no presente TOMADA DE PREÇOS caberá recurso na forma do Art. 109 da Lei 8.666/93 e suas alterações.



**ESTADO DA PARAÍBA**  
**PREFEITURA MUNICIPAL DE TEIXEIRA**  
SECRETARIA DE FINANÇAS  
Setor de Licitação

**10.2.** Os recursos administrativos deverão ser interpostos devidamente fundamentados, assinados por representante legal da recorrente e/ou credenciado com poderes para tal, dirigidos à Comissão Permanente de Licitação, protocolizados no setor competente do órgão licitante e seguirão os procedimentos estabelecidos no art. 109 e parágrafos da Lei Federal n.º 8666/93.

**10.3.** Caso as licitantes interpuserem recursos administrativos através de e-mail, deverão ser transmitidos dentro do prazo recursal e seus originais serem entregues no prazo de 1 (um) dia útil após a data de término do prazo recursal, sob pena de ser considerado deserto ou prejudicado.

**10.3.1.** Os questionamentos/impugnações/esclarecimentos encaminhadas por e-mail após as 12:30 horas (horário expediente local) serão considerados como recebidos no dia útil imediatamente subsequente.

**10.4.** Os requisitos constantes no item acima também serão aplicados aos pedidos de esclarecimentos e impugnações feitas ao edital.

**10.5.** O recurso interposto fora do prazo não será conhecido.

**10.6.** Por ocasião da habilitação e julgamento das propostas, estando todas as propostas dos licitantes presente à reunião em que for adotada a decisão e havendo concordância poderá ser consignada na Ata a desistência expressa ao direito de interposição do recurso previsto no Art. 109, inciso I, alínea a e b, consoante disposto no Art. 43 inciso III, ambos da Lei 8.666/93.

### **11.0 DA SUBCONTRATAÇÃO**

**11.1.** Sempre que for julgado conveniente, de acordo com a Fiscalização poderá a CONTRATADA, na execução do contrato, sem prejuízo das responsabilidades contratuais e legais, sub-contratar partes da obra, serviço ou fornecimento, devendo, no caso, os ajustes de sub-contratações, serem aprovados pelo órgão licitante, a CONTRATADA, entretanto, será responsável perante o órgão licitante pelos serviços dos sub-contratados, podendo, no caso de culpa destes, e se os interessados nas obras o exigirem, rescindir os respectivos ajustes, mediante aprovação da PREFEITURA.

### **12.- DAS OBRIGAÇÕES DA CONTRATADA E CONTRATANTE**

**12.1.** A definição das obrigações das partes, estão definidas na minuta do contrato, anexo deste edital.

### **13 – DAS GARANTIAS**



**ESTADO DA PARAÍBA**  
**PREFEITURA MUNICIPAL DE TEIXEIRA**  
SECRETARIA DE FINANÇAS  
Setor de Licitação

### **13.1. GARANTIA DE PROPOSTA**

**13.1.1.** A garantia de proposta prevista no item 5.1.4.5. "e" tem o objetivo de proteger a Entidade de Licitação contra atos ou omissões dos Licitantes:

a) garantir à satisfação de multa imposta ao licitante que, no curso ainda da disputa, venha a praticar ato ilícito visando frustrar os objetivos da licitação.

b) caso a Licitante retire sua proposta durante o período de validade definido no Edital e na Garantia de Proposta, e

c) se a Licitante vencedora, deixar de assinar o Contrato ou não apresentar a Garantia de Execução Contratual.

**13.1.2.** A Garantia de Proposta das Licitantes não vencedoras ser-lhes-á restituída no prazo de até 10 (dez) dias, contado a partir da homologação da adjudicação. A Garantia de Proposta das Licitantes inabilitadas ser-lhes-á restituída no prazo de 10 (dez) dias contado a partir do encerramento da fase de habilitação; no caso de interposição de recurso o prazo de devolução será contado a partir do julgamento definitivo dos recursos.

**13.1.3.** A Garantia de Proposta da Licitante vencedora será liberada quando assinado o Contrato, mediante apresentação da Garantia de Execução Contratual.

### **14.0 - DAS DISPOSIÇÕES GERAIS**

**14.1.** As licitantes interessadas devem ter pleno conhecimento dos elementos constantes do edital, bem como de todas as condições gerais e peculiares das áreas definidas, não podendo invocar nenhum desconhecimento como elemento impeditivo da formulação da sua proposta ou do perfeito cumprimento do contrato;

**14.2.** Serão mantidas durante a execução do contrato, todas as condições da Habilitação.

**14.3.** A responsabilidade pela qualidade das obras, materiais e serviços executados ou fornecidos é da empresa contratada para esta finalidade, inclusive a promoção de readequações, sempre que detectadas impropriedades que possam comprometer a consecução do objeto ajustado

**14.4.** Não será conhecido o recurso cuja petição tenha sido apresentado fora do prazo legal e/ou subscrito por procurador, não habilitado legalmente no processo a responder pela licitante.

**14.5.** Os casos omissos nesta TOMADA DE PREÇOS, serão regulados em observância a Lei nº 8.666 de 21/06/93 e suas alterações.





**ESTADO DA PARAÍBA**  
**PREFEITURA MUNICIPAL DE TEIXEIRA**  
SECRETARIA DE FINANÇAS  
Setor de Licitação

**14.6.** Após a abertura pública da Documentação e Propostas de Preços, não serão fornecidas às licitantes ou quaisquer outras pessoas não oficialmente relacionadas ao processo licitatório, quaisquer informações referentes à análise, esclarecimentos, avaliação e comparação das Propostas, bem como as recomendações sobre a adjudicação do objeto, ANTES DO AVISO OFICIAL DO RESULTADO DA LICITAÇÃO obedecido às fases distintas da licitação

**14.7.** Farão parte integrante do contrato todos os elementos apresentados pela licitante vencedora, que tenham servido de base para o julgamento da licitação, bem como as condições estabelecidas neste edital e seu anexo.

**14.8.** Os questionamentos encaminhados por e-mail após as 12h30min horas (horário local) serão considerados como recebidos no dia útil imediatamente subsequente.

**14.9.** O contratado deverá permitir o livre acesso de servidores da Prefeitura de Teixeira e do órgão concedente dos recursos, bem como dos órgãos integrantes do sistema de controle interno e externo a qual esteja subordinados a Prefeitura e os documentos e registros contábeis da empresa contratada no que concerne a execução dos serviços vinculados a contratação em tela.

**14.10.** Faz parte do presente Edital

- a)** Anexo I – PROJETO TÉCNICO;
- b)** Anexo II - MODELO DA PROPOSTA;
- c)** Anexo III- (MINUTA DO CONTRATO);
- d)** Anexo IV – MODELO DE DECLARAÇÃO DE ELEBORAÇÃO INDEPENDENTE DE INDEPENDENTE;
- e)** ANEXO V - DECLARAÇÃO DE IDONEIDADE;
- f)** ANEXO VI - DECLARAÇÃO DE CUMPRIMENTO DISPOSTO NO INCISO XXXIII, DO ART. 7º. DA CF/88;
- g)** ANEXO VII - DECLARAÇÃO PARA MICROEMPRESA E EMPRESA DE PEQUENO PORTE;
- h)** ANEXO VIII - EXPERIÊNCIA E DECLARAÇÃO DO RESPONSÁVEL TÉCNICO;
- i)** ANEXO IX – DECLARAÇÃO DE AUTENTICIDADE E VERACIDADE;
- J)** ANEXO X – DECLARAÇÃO DA ABNT;
- k)** ANEXO XI – DECLARAÇÃO DE SERVIDOR MISTA;
- l)** ANEXO XII – DECLARAÇÃO REISIDUOS SOLIDOS;
- m)** ANEXO XIII – DECLARA QUE DISPORÁ, POR OCASIÃO DA FUTURA CONTRATAÇÃO;
- n)** ANEXO XIV -DECLARAÇÃO MÃO DE OBRA LOCAL
- o)** ANEXO XV – TERMO DE RETIRADA DE EDITAL



**ESTADO DA PARAÍBA**  
**PREFEITURA MUNICIPAL DE TEIXEIRA**  
SECRETARIA DE FINANÇAS  
**Setor de Licitação**

**14.8.** A Prefeitura Municipal de Teixeira reserva-se o direito de revogar total ou parcialmente a presente licitação, tendo em vista o interesse público, ou ainda anulá-la por ilegalidade, de ofício ou mediante provocação de terceiros, não cabendo às licitantes o direito de indenizações, ressalvado o disposto no parágrafo segundo do citado artigo.

**14.11.** Na hipótese de não haver expediente na data prevista para recebimento e abertura dos envelopes de propostas, a reunião ficará transferida para o primeiro dia útil subsequente de funcionamento normal desta Repartição, no mesmo local e horário anteriormente estabelecidos.

**14.12** A participação na presente Licitação implica em concordância tácita, por parte da empresa Licitante, com todos os termos e condições deste Instrumento convocatório.

**14.13.** O Licitante é responsável, sob as penas da lei, pela fidelidade e legitimidade das informações e dos documentos apresentados em qualquer fase desta Licitação.

Teixeira - PB, 26 de julho 2021.

**CARLUS DEMETRIUS LUCAS FERNANDES**  
**PRESIDENTE DA CPL/PMT**

**EDJA ASSESSORIA & CONSULTORIA EIRELLI**  
**ASSESSORIA TECNICA**



**ESTADO DA PARAÍBA**  
**PREFEITURA MUNICIPAL DE TEIXEIRA**  
SECRETARIA DE FINANÇAS  
**Setor de Licitação**

## **ANEXO I**

*TOMADA DE PREÇOS Nº 00004/2021*

- *PLANILHA ORÇAMENTÁRIA*
- *CRONOGRAMA FÍSICO-FINANCEIRO*
- *MEMORIA CALCULO*

*COMPOSIÇÃO BDI*

*PLANTAS*





ESTADO DA PARAÍBA  
PREFEITURA MUNICIPAL DE TEIXEIRA  
SECRETARIA DE FINANÇAS  
Setor de Licitação

**ANEXO II – MODELO RESUMO PROPOSTA**

**À  
COMISSÃO PERMANENTE DE LICITAÇÃO  
PREFEITURA DE TEIXEIRA-PB**

**REF: TOMADA DE PREÇOS Nº 004/2021**

OBJETO: .....

Prezados Senhores,

Pela presente submetemos à apreciação de Vossas Senhorias, a nossa proposta relativa à licitação em epígrafe, declarando que:

a) Executaremos a Obra de Contratação de empresa de especializada, para ..... pelo preço global de R\$ \_\_\_\_\_ ( \_\_\_\_\_ ), conforme Planilha Orçamentária de Preços em anexo.

b) O prazo máximo de execução dos serviços é de \_\_\_\_\_ ( \_\_\_\_\_ ) dias, a contar do recebimento da ordem de serviço, conforme cronograma de execução físico-financeiro, em anexo. Assumimos inteira responsabilidade por quaisquer erros ou omissões que venham a ser verificados na preparação desta.

c) Manteremos válida a proposta pelo prazo de \_\_\_\_\_ ( \_\_\_\_\_ ) dias corridos, contados da data da sua apresentação.

d) Utilizaremos os equipamentos e a equipe técnica e administrativa que forem necessárias para a perfeita execução dos serviços, comprometendo-nos desde já, a substituir ou aumentar a quantidade dos equipamentos e de pessoal desde que assim o exijam a FISCALIZAÇÃO.

e) Na execução das obras observaremos, rigorosamente, as especificações das Normas Técnicas Brasileiras, ou similares que permitam a obtenção de igual qualidade, bem como as recomendações e instruções da Fiscalização assumindo desde já, a integral responsabilidade pela perfeita realização dos trabalhos, de conformidade com as Especificações, Normas e Padrões da PREFEITURA.

Local e data

Atenciosamente,

Assinatura do Titular Legal da Firma

Nome

Função



ESTADO DA PARAÍBA  
PREFEITURA MUNICIPAL DE TEIXEIRA  
SECRETARIA DE FINANÇAS  
Setor de Licitação

**TOMADA DE PREÇOS Nº 00004/2021**

**ANEXO III – MINUTA DO CONTRATO**

**CONTRATO PMT Nº                    /2021**

CONTRATO QUE ENTRE SI FAZEM O MUNICÍPIO DE TEIXEIRA E A EMPRESA ....., PARA EXECUTAR OBRAS DE ....."

**O MUNICÍPIO DE TEIXEIRA**, entidade de Direito Público Interno, Órgão de Regime Jurídico Único, sediada á Rua xxxxxxxxxxxxxxxx, centro, TEIXEIRA- Estado da Paraíba, inscrita no Cadastro Nacional da Pessoa Jurídica do Ministério da Fazenda sob o nº xxxxxxxxxxxx, representada neste ato pelo Senhor Prefeito Municipal xxxxxxxxxxxx, brasileiro, xxxxx residente a rua xxxxxxxxxxxx Teixeira PB, portador do RG nº ..... SSP- ... e CPF nº ....., doravante denominada de **CONTRATANTE**, e do outro lado, a empresa ....., pessoa jurídica de Direito Privado, com sede na Rua ....., na cidade de ....., inscrita no CNPJ nº ....., por seu representante legal, ....., RG nº ....., CPF sob o nº ....., doravante denominada **CONTRATADA** celebram o presente **CONTRATO, TOMADA DE PREÇOS nº 00004/2021**, tipo menor preço, regime de execução do tipo MENOR PREÇO, regime de empreitada na modalidade de (artigo 6º, inciso VIII, alínea “b” c.c. artigo 10, inciso II, alínea “b”, ambos da Lei nº 8.666/93)), que obedecerá às disposições da e suas alterações e da Lei Complementar 123/2006, conforme alteração LC Nº 147/2014 e LC nº 155/2016. O presente contrato obedecerá, integralmente as disposições da Lei Federal n.º 8666/93 e suas alterações, e demais Legislações pertinentes à matéria, sob as seguintes cláusulas e condições:

**CLÁUSULA PRIMEIRA - DO OBJETO**

**1.1.** – O objeto do presente **CONTRATO** é a ..... Conforme planilha e proposta em anexo.

**1.2** – (As obras e serviços deverão atender às normas, especificações e métodos da ABNT (Associação Brasileira de Normas Técnicas) e condições expressas neste instrumento, proposta, especificações técnicas.



ESTADO DA PARAÍBA  
PREFEITURA MUNICIPAL DE TEIXEIRA  
SECRETARIA DE FINANÇAS  
Setor de Licitação

1.3. A responsabilidade pela qualidade das obras, materiais e serviços executados ou fornecidos é da empresa contratada para esta finalidade, inclusive a promoção de readequações, sempre que detectadas impropriedades que possam comprometer a consecução do objeto ajustado;

## CLÁUSULA SEGUNDA - DO PRAZO

2.1. Os prazos para início e conclusão dos serviços ora contratados serão de:

- a) 02 (dois) dias úteis para o início da obra, após emissão da Ordem de Serviços;
- b) **180 (Cento e oitenta) dias para conclusão**, contados da expedição da primeira Ordem de Serviços.
- c) **220 (duzentos e vinte) dias vigência do contrato**, contados da expedição da primeira Ordem de Serviços.

**Parágrafo 1º** - Os prazos parciais ou totais poderão ser prorrogados nos seguintes casos:

- a) Por ocorrência de circunstâncias imprevisíveis, prejudiciais ao normal desenvolvimento dos trabalhos, caracterizado como caso fortuito ou força maior;
- b) Pelo não cumprimento, por parte da **CONTRATANTE**, de obrigações contratuais que interfiram diretamente no andamento da obra;
- c) Por suspensão temporária da obra pela **CONTRATANTE**;
- d) Por eventual alteração substancial do projeto.

**Parágrafo 2º** - Ocorrendo uma das hipóteses acima, deverá a **CONTRATADA**, dentro do prazo máximo de 10 (dez) dias, a partir de sua verificação, endereçar à **CONTRATANTE**, os necessários pedidos de alterações de prazos, devidamente documentados, para julgamento de sua procedência, ficando a decisão final a critério da **CONTRATANTE**.

2.2. – O objeto contratual poderá ser acrescido ou reduzido de acordo com o disposto no art. 65 da Lei Federal n.º 8.666/93. A duração do Contrato obedecerá ao disposto no artigo 57 da Lei Federal n.º 8.666/93.

2.3. Este Termo de Contrato vincula-se ao Instrumento Convocatório da TOMADA DE PREÇO Nº 00004/2021 e seus anexos, identificado no preâmbulo acima, e à proposta vencedora, independentemente de transcrição, e a legislação aplicável à execução do contrato e especialmente aos casos omissos;

## CLÁUSULA TERCEIRA – DO PREÇO E FORMA DE PAGAMENTO

3.1. – A **CONTRATANTE** pagará, à **CONTRATADA** o valor de R\$ ..... (.....), em moeda corrente nacional, conforme execução dos serviços.



**ESTADO DA PARAÍBA**  
**PREFEITURA MUNICIPAL DE TEIXEIRA**  
SECRETARIA DE FINANÇAS  
Setor de Licitação

**3.1.1.** O pagamento dos serviços será efetuado conforme autorização e liberação da concedente do recurso, com base em medição devidamente aprovadas, que será atestada pelo engenheiro da fiscalização da PREFEITURA;

**3.2.** - Os serviços serão medidos, conforme autorização da Secretaria de Infra-Estrutura e Habitação, que para efeito de faturamento e cobrança, conforme execução das atividades repassadas à Contratada, a contar da apresentação da nota fiscal, devidamente confirmada pela Secretaria de Infra-Estrutura e Habitação, que ficará responsável pela fiscalização da obra. Se o término deste prazo coincidir com um dia sem expediente na Prefeitura, considerar-se-á como vencimento o primeiro dia útil imediato a este.

**3.2.1.** A medições apresentadas da execução dos serviços, deverá estar acompanhado com:

1. BOLETIM MEDIÇÃO, devidamente atestada pelo engenheiro fiscal. Impressa de acordo com padrões do ÓRGÃO CONTRATANTE de acordo com cronograma físico-financeiro, relativo à parcela faturada. (Conferir sempre se os serviços faturados, correspondem aos serviços verificados pelo Relatório de Vistoria de Obras que acompanha o processo)
2. MEMÓRIA DE CÁLCULO, devidamente atestada pelo engenheiro fiscal.
3. RELATÓRIO FOTOGRÁFICO de cada etapa(devidamente datado)
4. NOTA FISCAL DOS SERVIÇOS, devidamente preenchida com os dados do destinatário(Nome, CNPJ, Endereço) e atestado pelo engenheiro fiscal. Deverá ter indicação a qual medição se refere e do processo licitatório, do nº contrato firmado. Quando tratar-se de Convênios deve ter: NUMERO CONVENIO, ANO, PROGRAMA, OBJETO CONVENIO.
5. RECIBO- Discriminativo com todos os dados da Empresa, impresso próprio ou papel timbrado
6. CONTRATO – Anexar cópia do Contrato da Obra(apenas na primeira medição);
7. ADITIVOS DE CONTRATO – Anexar cópia de Termo Aditivo ao Contrato, se houver;
8. ART de execução, emitida pelo CREA;
9. Juntamente com a primeira medição, a Contratada deverá apresentar comprovação de matrícula da obra no Cadastro Especifico do INSS - CNO - junto à Previdência Social. (IN RFB 1.845/2018).
10. PROVA DE PAGAMENTO DO PESSOAL – Folha de pagamento ou outro comprovante de pagamento, assinado pelos funcionários e devidamente autenticada em Tabelionato, referente ao período de medição;



ESTADO DA PARAÍBA  
PREFEITURA MUNICIPAL DE TEIXEIRA  
SECRETARIA DE FINANÇAS  
Setor de Licitação

11. PROVA DE RECOLHIMENTO JUNTO AO INSS – Recolhimentos vinculados à Matrícula da Obra, devidamente autenticado em Tabelionato, GPS–Guia de Recolhimento Social; No caso da Empresa optar por retenção dos Encargos Previdenciários, deverá ser especificado no corpo da Nota Fiscal, desmembramento de materiais e mão-de-obra (este nunca inferior a 30,00% do valor da N.F.), e o destaque "Nota Fiscal sujeita à retenção de encargos previdenciários, conforme Instrução Normativa emitida pelo INSS";
12. PROVA DE RECOLHIMENTO JUNTO AO FGTS – Recolhimentos vinculados ao CNPJ da Empresa, devidamente autenticado em Tabelionato, - GFIP – Guia de Recolhimento do FGTS e Informações a Previdência Social;
13. CERTIDÃO NEGATIVA DO FGTS – CRF - Certidão Negativa de Débitos da Empresa junto ao FGTS, em plena validade;
14. PROVA DE REGULARIDADE COM A FAZENDA NACIONAL, relativos aos Tributos federal, inclusive contribuições previdenciárias, tanto no âmbito Federal quanto no âmbito d procuradoria da Fazenda Nacional
15. PROVA DE REGULARIDADE PARA COM A FAZENDA ESTADUAL (relativa ao ICMS), do domicílio sede da licitante,
16. PROVA DE REGULARIDADE PARA COM A FAZENDA MUNICIPAL do domicílio ou sede da interessada
17. PROVA DE INEXISTÊNCIA DE DÉBITOS INADIMPLIDOS PERANTE A JUSTIÇA DO TRABALHO, mediante a apresentação de certidão negativa, nos termos do Título VII-A da Consolidação das Leis do Trabalho, aprovada pelo Decreto-Lei nº 5.452, de 1º de maio de 1943. (Incluído dada pela Lei nº 12.440, de 7.7.2011 – DOU de 8.7.2011 - Vigência: 180 (cento e oitenta) dias após a data de publicação desta Lei)

**3.3.1.** - O pagamento somente será liberado mediante apresentação da nota fiscal de serviços e devida autorização da Secretaria de Infra-Estrutura e Habitação, com a descrição detalhada dos serviços prestados e confirmados pela fiscalização da Secretaria de Infra-Estrutura e Habitação. (MEDIÇÃO)

**3.3.2.** - A nota fiscal fatura com defeitos ou vícios, deverá ser retificada/substituída/complementada sendo que o prazo de pagamento reiniciará após a regularização, sem quaisquer ônus para a Contratante.

**3.3.2.1.**– O fornecedor contratado deverá apresentar junto com as Notas Fiscais e medição da obra para conferência da fiscalização de serviços, com a descrição detalhada dos serviços prestados e confirmados pela fiscalização.

**3.3.3.** - A nota fiscal fatura com defeitos ou vícios, ou ainda aquela que não cumprir com o disposto no **item 14.1.1 do Edital**, deverá ser retificada/substituída/complementada





ESTADO DA PARAÍBA  
PREFEITURA MUNICIPAL DE TEIXEIRA  
SECRETARIA DE FINANÇAS  
Setor de Licitação

sendo que o prazo de pagamento reiniciará após a regularização, sem quaisquer ônus para a Contratante.

**3.3.4..** No caso do não cumprimento do prazo estabelecido acima, as faturas serão atualizadas financeiramente pelo IGP-M (Índice Geral de Preços de Mercado, publicado pela revista Conjuntura Econômica da Fundação Getúlio Vargas), calculado “pró-rata die”, considerando-se o mês do efetivo pagamento e o mês da comprovação da regularidade da documentação fiscal apresentada;

#### **CLÁUSULA QUARTA – DA FISCALIZAÇÃO**

**4.1.** - A fiscalização do Contrato será exercida pela Secretaria de Infra-Estrutura e Habitação através dos técnicos e/ou outros profissionais indicados pela CONTRATANTE.

**4.2.** - A fiscalização poderá proceder qualquer determinação que seja necessária a perfeita execução dos serviços, inclusive terá poderes para supervisionar a execução dos serviços e especialmente para:

**4.2.1** - Sustar os trabalhos de qualquer parte do projeto, sempre que considerar a medida necessária à boa execução da Obra;

**4.2.2.** - Recusar qualquer trabalho ou material que esteja em desacordo com os padrões exigidos pelas especificações, desenhos e demais documentos que fazem parte do presente CONTRATO;

**4.2.3.-** Decidir, por parte da **CONTRATANTE**, todas as questões que se levantarem no campo durante o andamento das obras;

**4.2.4.** - Entrar, em qualquer tempo, nos canteiros das obras;

**4.2.5.** - Definir, com o representante da **CONTRATADA**, em caso de força maior, alterações de seqüência dos trabalhos que forem julgados necessários ou convenientes.

**4.3.** - A fiscalização de que tratam os subitens anteriores não isenta a **CONTRATADA** das responsabilidades assumidas com a celebração do Contrato.

#### **CLÁUSULA QUINTA – DAS OBRIGAÇÕES DA CONTRATADA E CONTRATANTE:**

##### **5.1.-DA CONTRATADA**

**5.1.1.** - Disponibilizar o número mínimo de operários indicados no projeto básico nas unidades de serviço e nos horários definidos pelo mesmo.



**ESTADO DA PARAÍBA**  
**PREFEITURA MUNICIPAL DE TEIXEIRA**  
SECRETARIA DE FINANÇAS  
Setor de Licitação

**5.1.2.** - Todos os defeitos, erros, danos, falhas e quaisquer outras irregularidades ocorridas durante a execução das obras e provenientes de dissídio, negligência, má execução dos serviços ou emprego de mão-de-obra de qualidade inferior, serão refeitos pela **CONTRATADA**, exclusivamente à custa, dentro do prazo estabelecido pela **CONTRANTE**.

**5.1.3.** - Manter seus funcionários sempre identificados e uniformizados durante a execução dos serviços.

**5.1.4.** - Responder por quaisquer danos pessoais ou materiais ocasionados por seus funcionários em serviço, causados a terceiros ou a **CONTRATANTE**, mesmo quando utilizando equipamentos da **CONTRATANTE**.

**5.1.5.** - Não transferir a terceiros, no todo ou em parte, as obrigações decorrentes do contrato.

**5.1.6.** - Manter nas frentes de serviço pessoa autorizada a atender e fazer cumprir as determinações dos fiscais do **MUNICÍPIO**.

**5.1.7.** - Sanar imediatamente quaisquer irregularidades ou defeitos verificados pela fiscalização da Secretaria de Infra-Estrutura e Habitação na execução dos serviços.

**5.1.8.** - Além das disposições acima, a empresa contratada estará sujeita às seguintes obrigações:

**5.1.8.1.** - Cumprir com o disposto no inciso XXXIII, do art. 7º da CF/88, de acordo com a lei n.º 9.854/99, (proibição de trabalho noturno, perigoso ou insalubre aos menores de dezoito anos e de qualquer trabalho a menores de dezesseis anos, salvo na condição de aprendiz a partir de quatorze anos).

**5.1.8.2.** - Informar imediatamente a Secretaria de Infra-Estrutura e Habitação verbalmente e por escrito, quaisquer problemas ocorridos durante a execução dos serviços

**5.1.8.3.** - Atender as solicitações da Secretaria de Infra-Estrutura e Habitação ou da fiscalização, de fornecimento de informações de dados sobre os serviços, dentro dos prazos estipulados.

**5.1.8.4.** - Cumprir integralmente o disposto no projeto básico.

**5.1.8.5.** - A Contratada deverá cumprir todas as disposições legais pertinentes a segurança do trabalho às quais estão sujeitos contratos de trabalho regidos pela CLT, independente pelo seu quadro de pessoal enquadrar-se nesta situação.

**5.1.9.** O contratado deverá permitir o livre acesso de servidores da Prefeitura de Teixeira e do órgão concedente dos recursos, bem como dos órgãos integrantes do sistema de controle interno e externo a qual esteja subordinados a Prefeitura, e o os documentos e



**ESTADO DA PARAÍBA**  
**PREFEITURA MUNICIPAL DE TEIXEIRA**  
SECRETARIA DE FINANÇAS  
Setor de Licitação

registros contábeis da empresa contratada no que concerne a execução dos serviços vinculados a contratação em tela.

**5.1.10.** E obrigação do contratado de manter, durante toda a execução do contrato, em compatibilidade com as obrigações por ele assumidas, todas as condições de habilitação e qualificação exigidas na licitação.

**5.2.-DA CONTRATANTE:**

**5.2.1.** Efetuar o pagamento na forma convencionada no presente instrumento, dentro do prazo previsto, desde que atendidas as formalidades pactuadas;

**5.2.2** Notificar à Contratada, imediatamente, sobre as faltas e defeitos observados na execução do especificado neste Contrato; e por qualquer irregularidade encontrada quanto à qualidade dos produtos, exercendo a mais ampla e completa fiscalização, o que não exime o Contratado de suas responsabilidades contratuais e legais;

**5.2.3.** Proporcionar ao Contratado todos os meios necessários para o fiel cumprimento do contrato;

**5.2.4.** prestar as informações e os esclarecimentos que venham a ser solicitados pelo Preposto ou Responsável Técnico da licitante vencedora;

**5.2.5.** acompanhar e fiscalizar o andamento da obra,

**5.2.6.** autorizar quaisquer serviços pertinentes à obra, decorrentes de imprevistos durante a sua execução, mediante orçamento detalhado e previamente submetido a CONTRATANTE através de sua equipe técnica e aprovado pela Administração, desde que comprovada a necessidade deles;

**5.2.7.** rejeitar qualquer serviço executado equivocadamente ou em desacordo com as orientações passadas pelo município ou com as especificações constantes do Edital e seus anexos.

**5.2.8.** solicitar que seja refeito o serviço recusado, de acordo com as especificações constantes do nos Projetos e anexos do Edital de Licitação.

**CLÁUSULA SEXTA – DAS PENALIDADES**

**6.1.** Comete infração administrativa nos termos da Lei nº 8.666, de 1993 a Contratada que inexecutar total ou parcialmente qualquer das obrigações assumidas em decorrência da contratação; ensejar o retardamento da execução do objeto; fraudar na execução do contrato; comportar-se de modo inidôneo; cometer fraude fiscal; ou não mantiver a proposta;



**ESTADO DA PARAÍBA**  
**PREFEITURA MUNICIPAL DE TEIXEIRA**  
SECRETARIA DE FINANÇAS  
Setor de Licitação

**6.2.** A Contratada que cometer qualquer das infrações acima discriminadas ficará sujeita, sem prejuízo da responsabilidade civil e criminal, às seguintes sanções:

**6.2.1.** advertência por faltas leves, assim entendidas aquelas que não acarretem prejuízos significativos para a Contratante;

**6.2.2.** multa moratória de até 0,3% (três décimos por cento) por dia de atraso injustificado sobre o valor da parcela inadimplida, até o limite de 60 (sessenta) dias;

**6.2.2.2.** as penalidades de multa decorrentes de fatos diversos serão consideradas independentes entre si.

**6.2.3.** multa compensatória de até 5% (cinco por cento) sobre o valor total do contrato, no caso de inexecução total do objeto;

**6.2.3.1.** em caso de inexecução parcial, a multa compensatória, no mesmo percentual do subitem acima, será aplicada de forma proporcional à obrigação inadimplida;

**6.2.4.** suspensão de licitar e impedimento de contratar com o órgão, entidade ou unidade administrativa pela qual a Administração Pública opera e atua concretamente, pelo prazo de até dois anos;

**6.2.5.** declaração de inidoneidade para licitar ou contratar com a Administração Pública, enquanto perdurarem os motivos determinantes da punição ou até que seja promovida a reabilitação perante a própria autoridade que aplicou a penalidade, que será concedida sempre que a Contratada ressarcir a Contratante pelos prejuízos causados e após decorrido o prazo da penalidade de suspensão do subitem anterior;

**6.3.** A aplicação de multa não impede que a Administração rescinda unilateralmente o Contrato e aplique as outras sanções cabíveis.

**6.4.** A recusa injustificada da Adjudicatária em assinar o Contrato, após devidamente convocada, dentro do prazo estabelecido pela Administração, equivale à inexecução total do contrato, sujeitando-a às penalidades acima estabelecidas.

**6.5.** A aplicação de qualquer penalidade não exclui a aplicação da multa.

**6.6.** Também fica sujeita às penalidades do art. 87, III e IV da Lei nº 8.666, de 1993, a Contratada que:

**6.6.1.** tenha sofrido condenação definitiva por praticar, por meio dolosos, fraude fiscal no recolhimento de quaisquer tributos;

**6.6.2.** tenha praticado atos ilícitos visando a frustrar os objetivos da licitação;



ESTADO DA PARAÍBA  
PREFEITURA MUNICIPAL DE TEIXEIRA  
SECRETARIA DE FINANÇAS  
Setor de Licitação

**6.6.3.** demonstre não possuir idoneidade para contratar com a Administração em virtude de atos ilícitos praticados.

**6.7.** A aplicação de qualquer das penalidades previstas realizar-se-á em processo administrativo que assegurará o contraditório e a ampla defesa observando-se o procedimento previsto na Lei nº 8.666, de 1993, e subsidiariamente na Lei nº 9.784, de 1999.

**6.8.** A autoridade competente, na aplicação das sanções, levará em consideração a gravidade da conduta do infrator, o caráter educativo da pena, bem como o dano causado à Administração, observado o princípio da proporcionalidade.

### **6.9.. Aplicação**

**6.9.1.** Pelo descumprimento das obrigações assumidas, o licitante estará sujeito as seguintes penalidades, assegurados o contraditório e a prévia defesa, ficando sob responsabilidade da PREFEITURA.

**6.9.2 - MULTAS POR ATRASO CONTRATUAL:** A multa global será calculada pela seguinte fórmula:

$$M = (0,01V / P) \times N$$

Onde:

M = Valor da multa em Reais;

V = Valor inicial do contrato em Reais reajustado;

P = Prazo contratual de execução, em dias corridos;

N = Números de dias corridos que exceder a data contratual marcada para entrega dos serviços, devendo no caso existir prorrogação, a contagem ser feita após a data da referida prorrogação.

**6.9.3.** - A multa, dependendo da PREFEITURA, poderá ser aplicada parcialmente, isto quando houver atraso na execução das parcelas, onde o valor de N, **seria o número de dias corridos** que exceder a data de término da referida parcela, no cronograma físico-financeiro da proposta e V o valor atualizado da parcela.

**6.9.4.** O descumprimento do prazo na implantação dos serviços, bem como as infringências das obrigações contratuais ensejará a aplicação de multas moratórias.



ESTADO DA PARAÍBA  
PREFEITURA MUNICIPAL DE TEIXEIRA  
SECRETARIA DE FINANÇAS  
Setor de Licitação

### CLÁUSULA SÉTIMA – DOS EQUIPAMENTOS

7.1. A **CONTRATADA** compromete-se a reforçar seus equipamentos, seja espontaneamente, seja atendendo a pedido da **CONTRATANTE**, se ficar evidenciada a insuficiência dos equipamentos colocados na obra para cumprimento dos prazos contratuais ou em obediência às Especificações Técnicas.

**Parágrafo Único** – A complementação do equipamento em qualquer das hipóteses será feita sem ônus à **CONTRATANTE**.

### CLÁUSULA OITAVA – DA SUSPENSÃO DOS SERVIÇOS E DA RETOMADA DOS SERVIÇOS

8.1. A **CONTRATANTE** poderá em qualquer ocasião, suspender definitivamente ou temporariamente, no todo ou em parte, o serviço objeto do presente CONTRATO, através de comunicação por escrito à **CONTRATADA**.

8.2. Se a suspensão total ou parcial da obra, resultado de ato de vontade da **CONTRATANTE**, vier a prejudicar comprovadamente à **CONTRATADA**, poderá este, considerar rescindido o presente CONTRATO, caso em que se aplicará o disposto no título XIII, Artigo 47, sem que caiba à **CONTRATADA** direito de qualquer outra indenização ou acréscimo.

8.3. A **CONTRATADA**, após recebido o aviso de suspensão deve:

- 1 – Suspender os trabalhos na data fixada pelo aviso, e durante determinado por ele.
- 2 – Não emitir novas ordens ou sub - contrato para aquisição de materiais, serviços ou facilidades relacionados com os trabalhos suspensos, durante o tempo requerido pelo aviso.
- 3 – Fazer todo o esforço possível para obter a suspensão, em termos satisfatórios à **CONTRATANTE**, de todas as ordens, sub - contrato e contratos de aluguéis para o tempo que for determinado pelo período de suspensão.
- 4 – A menos que especialmente determinado de outra maneira no aviso, a **CONTRATADA** deve continuar a ser responsável pelas obras, incluindo as partes nas quais os trabalhos foram suspensos, não cessando no entanto as obrigações da **CONTRATANTE**, inclusive com o pagamento dos encargos com a manutenção da paralisação à **CONTRATADA**, enquanto perdurar a paralisação.

8.4.. Após o recebimento do aviso por parte da contratante, para retornar os trabalhos suspensos, a **CONTRATADA**, deve imediatamente fazê-lo dentro do prazo no aviso. Qualquer reclamação por parte da **CONTRATADA**, pela extensão do prazo que resultar da suspensão, deverá ser feita imediatamente à **CONTRATANTE**. Dentro do prazo de 10 (dez dias) contados do recebimento do aviso de retomada do trabalho, a contratada deverá submeter à aprovação da **CONTRATANTE** um novo cronograma de construção.



ESTADO DA PARAÍBA  
PREFEITURA MUNICIPAL DE TEIXEIRA  
SECRETARIA DE FINANÇAS  
Setor de Licitação

### **CLÁUSULA NONA – DA PRORROGAÇÃO**

**9.1.** Quando for justificadamente necessário prorrogar o prazo contratual, o mesmo será feito nos termos do art. 57, da Lei 8.666/93, do prazo inicialmente contratado, sem que seja motivo de qualquer indenização financeira à Empreiteira, embora preservando o equilíbrio Econômico - Financeiro do Contrato.

### **CLÁUSULA DÉCIMA – DA REVISÃO CONTRATUAL**

**10.1.** O valor contratual poderá ser revisto mediante solicitação da Contratada com vista à manutenção do equilíbrio econômico–financeiro do contrato na forma do artigo nº 65, Inciso II alínea d, da Lei nº 8.666/93, e observados os itens subseqüentes deste Edital;

**10.2.** As eventuais solicitações, observado o disposto no item anterior, deverão fazer-se acompanhar de comprovação de superveniência do fato imprevisível ou previsível, porém de conseqüências incalculáveis bem como de demonstração analítica de seu impacto, nos custos do Contrato.

**10.3.** - Não haverá reajustamento nos preços propostos, salvo, se por razões supervenientes, os prazos ultrapassarem o período de 12 (doze) meses e serão realizados conforme os procedimentos: a) O índice de reajuste será o Índice Nacional de Custo da Construção Civil - INCC, da coluna 35, da Fundação Getúlio Vargas, publicada na revista Conjuntura Econômica; b) A data base adotada será MÊS/ANO c) Para o cálculo do reajustamento será utilizada a seguinte fórmula:  $R = V \times I - I_0 =$  onde:  $I_0$  - Valor do reajustamento calculado; V - Valor contratual das obras ou serviços a serem reajustados; I - Índice (INCC) da coluna 35 da FGV, correspondente a data do reajuste (12 meses da data base);  $I_0$  - Índice (INCC) da coluna 35 da FGV, correspondente à data base.

### **CLÁUSULA DÉCIMA-PRIMEIRA – DA ACEITAÇÃO E RECEPÇÃO DA OBRA**

**11.1.** A recepção da obra será precedida das verificações por parte da **CONTRATANTE**, para comprovação da perfeita execução e funcionamento de todos os serviços contratados.

**11.2.** A entrega da obra poderá ser feita parcialmente, à medida que cada parte for concluída.

**11.3.** Decorrido o prazo de (trinta) dias de conclusão das obras, comprovadamente em pleno e perfeito funcionamento, levar-se á o Termo de Recebimento Definitivo das Obras, sem renúncia, entretanto, do disposto no Código Civil a respeito da empreitada de mão-de-obra. A **CONTRATADA** deverá acompanhar e facilitar por todos os meios ao seu alcance, a comprovação da perfeita execução de todos os serviços contratados.

### **CLÁUSULA DÉCIMA -SEGUNDA - DA RESCISÃO:**



**ESTADO DA PARAÍBA**  
**PREFEITURA MUNICIPAL DE TEIXEIRA**  
SECRETARIA DE FINANÇAS  
Setor de Licitação

**12.1** – O contrato será rescindido de pleno direito, independente de notificação ou interpelação judicial ou extrajudicial, sem qualquer espécie de indenização, nos casos previstos nos artigos 77 e 78, obedecendo, ainda, ao disposto nos artigos 79 e 80 da Lei Federal nº 8666/93.

**12.2.** Quando a rescisão ocorrer com base nos incisos XII a XVII do citado art. 78 da Lei nº 8.666/93, sem que haja culpa da CONTRATADA, será esta ressarcida dos prejuízos comprovados que houver sofrido, tendo ainda direito a devolução de garantia, aos pagamentos devidos pela execução do contrato até a data da rescisão e ao pagamento do custo da desmobilização.

**12.3.** - A rescisão de que trata os incisos I a XII e XVII do supracitado artigo, sem prejuízo das sanções descritas na Lei acarretará as consequências previstas nos incisos do art. 80 da Lei nº 8.666/93.

**12.4.** A rescisão administrativa será apreciada e precedida de autorização escrita e fundamentada da autoridade competente, atendida a conveniência dos serviços, recebendo a CONTRATADA o valor dos serviços executados.

**12.5.** Constituem motivos para rescisão dos contratos:

**12.5.1.** O não cumprimento ou cumprimento irregular sistemático de cláusulas contratuais, especificações, planos de trabalhos, projetos ou prazos contratuais;

**12.5.2.** Atraso não justificado na execução dos serviços;

**12.5.3** Paralisação da execução dos serviços sem justa causa ou prévia comunicação ao contratante;

**12.5.4** O desatendimento das determinações regulares da fiscalização;

**12.5.5** A decretação de falência ou instauração de insolvência civil;

**12.5.6** A dissolução da sociedade;

**12.5.7** Por razões de interesse público e alta relevância e amplo conhecimento, a contratante poderá promover a rescisão unilateral do contrato mediante notificação por escrito à contratada, que acontecerá com antecedência mínima de (trinta) dias;

**12.5.8.** A rescisão unilateral dar-se-á, sempre, tomando como termo final do contrato o último dia do mês, após o decurso do prazo determinado no item anterior;





ESTADO DA PARAÍBA  
PREFEITURA MUNICIPAL DE TEIXEIRA  
SECRETARIA DE FINANÇAS  
Setor de Licitação

**12.5.9.** Qualquer que seja o fundamento da rescisão antecipada, responderá a garantia de fiel execução pelas obrigações da contratada, somente sendo liberada mediante comprovação de ter havido a rescisão dos contratos de trabalho do pessoal e satisfeitas todas as obrigações trabalhistas e previdenciárias.

**CLÁUSULA DÉCIMA-TERCEIRA - DA DOTAÇÃO ORÇAMENTÁRIA**

**13.1**As despesas decorrentes da execução do contrato correrão à conta dos Recursos orçamentários oriundos do Orçamento de 2021 - xxxxxxxxxxxxxxxx

**CLÁUSULA DÉCIMA QUARTA - DA PUBLICAÇÃO-**

**14.1.**De conformidade com o disposto no art. 61, § 1º da Lei nº 8.666/93, o presente contrato será publicado, na forma de extrato, no Diário Oficial do Município.

**CLAUSULA DÉCIMA QUINTA - DA SUBCONTRATAÇÃO**

**15.1.** Sempre que for julgado conveniente, de acordo com a Fiscalização poderá a CONTRATADA, na execução do contrato, sem prejuízo das responsabilidades contratuais e legais, sub-contratar partes da obra, serviço ou fornecimento, devendo, no caso, os ajustes de sub-contratações, serem aprovados pelo órgão licitante, a CONTRATADA, entretanto, será responsável perante o órgão licitante pelos serviços dos sub-contratados, podendo, no caso de culpa destes, e se os interessados nas obras o exigirem, rescindir os respectivos ajustes, mediante aprovação da PREFEITURA.

**CLÁUSULA DÉCIMA-SEXTA - DO FORO**

**16.1.** As partes elegem o Foro da comarca de Santa Luzia a que pertencer o município de Teixeira, para dirimir quaisquer dúvidas advindas do presente **CONTRATO**.

**CLÁUSULA DÉCIMA- SETIMA –DISPOSIÇÕES GERAIS**

**17.1.** O valor contratual poderá ser revisto mediante solicitação da Contratada com vista à manutenção do equilíbrio econômico–financeiro do contrato na forma do artigo nº 65, Inciso II alínea d, da Lei nº 8.666/93, e observados os itens subseqüentes deste Edital;

**17.2.** As eventuais solicitações, observado o disposto no item anterior, deverão fazer-se acompanhar de comprovação de superveniência do fato imprevisível ou previsível, porém de conseqüências incalculáveis bem como de demonstração analítica de seu impacto, nos custos do Contrato.

**17.3.** A **CONTRATANTE**, quando fonte retentora, descontará dos pagamentos que efetuar, os tributos a que esteja obrigado pela legislação vigente, fazendo o recolhimento das retidas nos prazos legais.



**ESTADO DA PARAÍBA**  
**PREFEITURA MUNICIPAL DE TEIXEIRA**  
SECRETARIA DE FINANÇAS  
**Setor de Licitação**

O CONTRATO deverá ser registrado no CREA conforme determina a Lei Federal n.º 5.194, de 24 de dezembro de 1966, combinado com a Resolução n.º 194 de 22 de maio de 1970 do CONFEA.

E por estarem justos e contratados, mandaram datilografar o presente instrumento em 02 ( duas) vias de igual forma e teor, para um só efeito legal, que assinam com as testemunhas abaixo.

Teixeira- PB, ..... de ..... de 2021

Prefeito Constitucional de Teixeira  
**CONTRATANTE**

XXXXXXXXXXXXXXXXXXXXX  
**CONTRATADO**

TESTEMUNHAS:

1- \_\_\_\_\_ 2- \_\_\_\_\_





ESTADO DA PARAÍBA  
PREFEITURA MUNICIPAL DE TEIXEIRA  
SECRETARIA DE FINANÇAS  
Setor de Licitação

(Identificação da Licitação)  
**TOMADA DE PREÇOS Nº 04/2021**

À Prefeitura Municipal de Teixeira  
Comissão Permanente de Licitação  
**ANEXO IV- MODELO DE DECLARAÇÃO DE ELABORAÇÃO INDEPENDENTE DE PROPOSTA**

(Identificação da Licitação)

\_\_\_\_\_ (Identificação completa do representante da licitante), como representante devidamente constituído de \_\_\_\_\_ (Identificação completa da licitante ou do Consórcio) doravante denominado \_\_\_\_\_ (Licitante/Consórcio), para fins do disposto no item \_\_\_\_\_ do Edital Licitação \_\_\_\_\_ (completar com identificação do edital), declara, sob as penas da lei, em especial o art. 299 do Código Penal Brasileiro, que:

(a) a proposta apresentada para participar da \_\_\_\_\_ (identificação da licitação) foi elaborada de maneira independente \_\_\_\_\_ (pelo Licitante/Consórcio), e o conteúdo da proposta não foi, no todo ou em parte, direta ou indiretamente, informado, discutido ou recebido de qualquer outro participante potencial ou de fato da \_\_\_\_\_ (identificação da licitação), por qualquer meio ou por qualquer pessoa;

(b) a intenção de apresentar a proposta elaborada para participar da \_\_\_\_\_ (identificação da licitação) não foi informada, discutida ou recebida de qualquer outro participante potencial ou de fato da \_\_\_\_\_ (identificação da licitação), por qualquer meio ou por qualquer pessoa;

(c) que não tentou, por qualquer meio ou por qualquer pessoa, influir na decisão de qualquer outro participante potencial ou de fato da \_\_\_\_\_ (identificação da licitação) quanto a participar ou não da referida licitação;

(d) que o conteúdo da proposta apresentada para participar da \_\_\_\_\_ (identificação da licitação) não será, no todo ou em parte, direta ou indiretamente, comunicado ou discutido com qualquer outro participante potencial ou de fato da \_\_\_\_\_ (identificação da licitação) antes da adjudicação do objeto da referida licitação;

(e) que o conteúdo da proposta apresentada para participar da \_\_\_\_\_ (identificação da licitação) não foi, no todo ou em parte, direta ou indiretamente,



**ESTADO DA PARAÍBA**  
**PREFEITURA MUNICIPAL DE TEIXEIRA**  
SECRETARIA DE FINANÇAS  
**Setor de Licitação**

informado, discutido ou recebido de qualquer integrante de \_\_\_\_\_ (órgão licitante) antes da abertura oficial das propostas; e

(f) que está plenamente ciente do teor e da extensão desta declaração e que detém plenos poderes e informações para firmá-la.

\_\_\_\_\_, em \_\_\_\_ de \_\_\_\_\_ de \_\_\_\_\_

\_\_\_\_\_  
(representante legal do licitante/ consórcio, no âmbito da licitação, com identificação completa)





ESTADO DA PARAÍBA  
PREFEITURA MUNICIPAL DE TEIXEIRA  
SECRETARIA DE FINANÇAS  
Setor de Licitação

**TOMADA DE PREÇOS N° 04/2021**

À Prefeitura Municipal de Teixeira  
Comissão Permanente de Licitação

**ANEXO V-**

**MODELO DE DECLARAÇÃO DE IDONEIDADE**

A empresa \_\_\_\_\_, inscrita no CNPJ nº \_\_\_\_\_, por intermédio do seu representante legal o (a) Sr (a) \_\_\_\_\_, portador(a) Carteira de Identidade \_\_\_\_\_ e do CPF nº \_\_\_\_\_ Declara, sob às penas da Lei, para fins do Tomada de Preços nº \_\_\_\_/\_\_\_\_, que não foi declarada **INIDÔNEA** para licitar ou contratar com a Administração Pública, nos termos do inciso IV, do artigo 87 da Lei 8.666/93 e suas alterações, e que comunicaremos qualquer fato ou evento superveniente a entrega dos documentos de habilitação, que venham alterar a atual situação quanto à capacidade jurídica, técnica, regularidade fiscal e idoneidade econômico-financeira.

\_\_\_\_\_, \_\_\_\_ de \_\_\_\_\_ de 2021 .

Assinatura e carimbo do licitante

.....

.....



ESTADO DA PARAÍBA  
PREFEITURA MUNICIPAL DE TEIXEIRA  
SECRETARIA DE FINANÇAS  
Setor de Licitação

**ANEXO VI- MODELO DE DECLARAÇÃO**

**TOMADA DE PREÇOS Nº 04/2021**

À Prefeitura Municipal de Teixeira  
Comissão Permanente de Licitação

**DECLARAÇÃO DE CUMPRIMENTO DISPOSTO NO INCISO XXXIII, DO ART. 7º. DA CF/88**

A empresa \_\_\_\_\_, inscrita no CNPJ nº \_\_\_\_\_, por intermédio do seu representante legal o (a) Sr (a) \_\_\_\_\_, portador(a) Carteira de Identidade \_\_\_\_\_ e do CPF nº \_\_\_\_\_ Declaro, sob as penas da Lei, para fins desta licitação, que cumpre com o disposto no inciso XXXIII, do art. 7º. da Constituição da República Federativa do Brasil, bem como comunicarei qualquer fato ou evento superveniente à entrega dos documentos de habilitação, que venha alterar a atual situação.

“Art.7º, XXXIII, da CF/88 – proibição de trabalho noturno, perigoso ou insalubre aos menores de dezoito e de qualquer trabalho a menores de dezesseis anos, salvo na condição de aprendiz a partir de quatorze anos.”

\_\_\_\_\_, \_\_\_\_ de \_\_\_\_\_ de 2021 .

\_\_\_\_\_  
**Assinatura e carimbo do licitante**



ESTADO DA PARAÍBA  
PREFEITURA MUNICIPAL DE TEIXEIRA  
SECRETARIA DE FINANÇAS  
Setor de Licitação

**ANEXO VII- MODELO DE DECLARAÇÃO**

**TOMADA DE PREÇOS Nº 04/2021**

À Prefeitura Municipal de Teixeira  
Comissão Permanente de Licitação

**DECLARAÇÃO PARA MICROEMPRESA E EMPRESA DE PEQUENO PORTE  
( MODELO )**

A empresa \_\_\_\_\_, inscrita no CNPJ nº \_\_\_\_\_, por intermédio do seu representante legal o (a) Sr (a) \_\_\_\_\_, portador(a) Carteira de Identidade \_\_\_\_\_ e do CPF nº \_\_\_\_\_, para fins de participação no Processo Licitatório Modalidade **Tomada de Preços nº 04/2021**, por intermédio de seu representante legal, o(a) Sr(a). \_\_\_\_\_, portador(a) da Carteira de Identidade nº \_\_\_\_\_ (órgão expedidor: \_\_\_\_\_ e do CPF nº \_\_\_\_\_, DECLARA, para fins legais, ser microempresa / Empresa de pequeno porte, nos termos da legislação vigente.

(local e data) \_\_\_\_\_, \_\_\_\_\_ de \_\_\_\_\_ de \_\_\_\_\_

\_\_\_\_\_  
(representante legal, assinatura)



ESTADO DA PARAÍBA  
PREFEITURA MUNICIPAL DE TEIXEIRA  
SECRETARIA DE FINANÇAS  
Setor de Licitação

**TOMADA DE PREÇOS Nº 004/2021**

À Prefeitura Municipal de Teixeira  
Comissão Permanente de Licitação

**ANEXO VIII-**

**MODELO DE DECLARAÇÃO EXPERIÊNCIA E DECLARAÇÃO DO RESPONSÁVEL TÉCNICO**

À: \_\_\_\_ (Entidade de Licitação) \_\_\_\_

Endereço: \_\_\_\_

Ref.: Proposta para execução das obras do \_\_\_\_ (nome da obra) \_\_\_\_.

Prezados Senhores,

Tendo examinado o Edital nº \_\_\_\_ (inserir o nº) \_\_\_\_, eu, \_\_\_\_ (nome do profissional) \_\_\_\_, portador da carteira e registro o CREA número \_\_\_\_, declaro estar ciente e de acordo com a minha indicação pela empresa \_\_\_\_ (razão social da Empresa Licitante) \_\_\_\_, como responsável técnico pelos trabalhos objeto da licitação em referência.

Nos termos do edital, informo abaixo a minha experiência:

ITEM Nº	DESCRIÇÃO DA OBRA	Nº REGISTRO NO CREA	EMPRESA EXECUTORA

(Local e Data) \_\_\_\_\_

\_\_\_\_\_  
Profissional  
(nome e assinatura)

\_\_\_\_\_  
Empresa Licitante  
(responsável - nome, cargo e assinatura)





ESTADO DA PARAÍBA  
PREFEITURA MUNICIPAL DE TEIXEIRA  
SECRETARIA DE FINANÇAS  
Setor de Licitação

## TOMADA DE PREÇOS N° 04/2021

À Prefeitura Municipal de Teixeira  
Comissão Permanente de Licitação

### ANEXO IX-

#### MODELO DE DECLARAÇÃO QUE ASSUME AUTENTICIDADE E VERACIDADE DOS DOCUMENTOS APRESENTADOS.

A empresa \_\_\_\_\_, inscrita no CNPJ nº \_\_\_\_\_, por intermédio do seu representante legal o (a) Sr (a) \_\_\_\_\_, portador (a) Carteira de Identidade \_\_\_\_\_ e do CPF nº \_\_\_\_\_ DECLARA que estar ciente das condições da licitação, que assume a responsabilidade pela autenticidade e veracidade de todos os documentos apresentados, sujeitando-se às penalidades legais e a sumária desclassificação da licitação, e que fornecerá quaisquer informações complementares solicitadas pela CPL;

Local e data,

\_\_\_\_\_  
Carimbo (ou nome legível) e assinatura do Representante legal



**ESTADO DA PARAÍBA**  
**PREFEITURA MUNICIPAL DE TEIXEIRA**  
SECRETARIA DE FINANÇAS  
**Setor de Licitação**

**TOMADA DE PREÇOS Nº 04/2021**

À Prefeitura Municipal de Teixeira  
Comissão Permanente de Licitação

**ANEXO X-**

**MODELO DE DECLARAÇÃO QUE EXECUTARÁ A OBRA DE ACORDO COM AS  
NORMAS DA ABNT**

A empresa \_\_\_\_\_, inscrita no CNPJ nº \_\_\_\_\_, por intermédio do seu representante legal o (a) Sr (a) \_\_\_\_\_, portador(a) Carteira de Identidade \_\_\_\_\_ e do CPF nº \_\_\_\_\_ DECLARA Que executará as obras de acordo com o projeto de engenharia, as especificações técnicas e as normas da ABNT e demais normas emanadas pela Prefeitura Municipal de Teixeira/PB, que serão tomadas todas as medidas necessárias para assegurar um controle adequado da qualidade da obra.

Local e data,

\_\_\_\_\_  
Carimbo (ou nome legível) e assinatura do Representante legal



ESTADO DA PARAÍBA  
PREFEITURA MUNICIPAL DE TEIXEIRA  
SECRETARIA DE FINANÇAS  
Setor de Licitação

### **TOMADA DE PREÇOS N° 04/2021**

À Prefeitura Municipal de Teixeira  
Comissão Permanente de Licitação

#### **ANEXO XI-**

#### **MODELO DE DECLARAÇÃO QUE NÃO POSSUI EM SEU QUADRO SOCIETÁRIO SERVIDOR PÚBLICO DA ATIVA**

A empresa \_\_\_\_\_, inscrita no CNPJ nº \_\_\_\_\_, por intermédio do seu representante legal o (a) Sr (a) \_\_\_\_\_, portador(a) Carteira de Identidade \_\_\_\_\_ e do CPF nº \_\_\_\_\_ DECLARA Declaração de que não possui em seu quadro societário servidor público da ativa, ou empregado de empresa pública ou de sociedade de economia mista.

Local e data,

\_\_\_\_\_  
Carimbo (ou nome legível) e assinatura do Representante legal



ESTADO DA PARAÍBA  
PREFEITURA MUNICIPAL DE TEIXEIRA  
SECRETARIA DE FINANÇAS  
Setor de Licitação

## TOMADA DE PREÇOS N° 04/2021

À Prefeitura Municipal de Teixeira  
Comissão Permanente de Licitação

### ANEXO XII-

#### MODELO DE DECLARAÇÃO DE RESÍDUOS SÓLIDOS

A empresa \_\_\_\_\_, inscrita no CNPJ nº \_\_\_\_\_, por intermédio do seu representante legal o (a) Sr (a) \_\_\_\_\_, portador(a) Carteira de Identidade \_\_\_\_\_ e do CPF nº \_\_\_\_\_ Declaro que em sua contratação irá promover e cumprir a Gestão dos Resíduos Sólidos, conforme estabelece a Resolução do CONAMA nº 307, de 5 de julho de 2012 (alterada pela Resolução 448/2012). E, ainda, que irá observar, prevenir e fazer cumprir os artigos 46, 49 e 60 da Lei nº 9.605, de 12 de fevereiro de 1998, que dispõe sobre as sanções penais e administrativas derivadas de condutas e atividades lesivas ao meio ambiente.

local e data) \_\_\_\_\_, \_\_\_\_\_ de \_\_\_\_\_ de \_\_\_\_\_

\_\_\_\_\_  
(representante legal, assinatura)



ESTADO DA PARAÍBA  
PREFEITURA MUNICIPAL DE TEIXEIRA  
SECRETARIA DE FINANÇAS  
Setor de Licitação

### **TOMADA DE PREÇOS N° 00004/2021**

À Prefeitura Municipal de Teixeira  
Comissão Permanente de Licitação

#### **ANEXO XIII-**

#### **MODELO DE DECLARAÇÃO QUE DISPORÁ, POR OCASIÃO DA FUTURA CONTRATAÇÃO**

A empresa \_\_\_\_\_, inscrita no CNPJ nº \_\_\_\_\_, por intermédio do seu representante legal o (a) Sr (a) \_\_\_\_\_, portador(a) Carteira de Identidade \_\_\_\_\_ e do CPF nº \_\_\_\_\_ DECLARA que disporá, por ocasião da futura contratação, das instalações, aparelhamento e pessoal técnico considerados essenciais para a execução contratual.

Local e data,

\_\_\_\_\_  
Carimbo (ou nome legível) e assinatura do Representante legal



**ESTADO DA PARAÍBA**  
**PREFEITURA MUNICIPAL DE TEIXEIRA**  
SECRETARIA DE FINANÇAS  
**Setor de Licitação**

**TOMADA DE PREÇOS N° 004/2021**

À Prefeitura Municipal de Teixeira  
Comissão Permanente de Licitação

**ANEXO XIV-**

**MODELO DE DECLARAÇÃO MÃO DE OBRA LOCAL**

A empresa \_\_\_\_\_, inscrita no CNPJ nº \_\_\_\_\_, por intermédio do seu representante legal o (a) Sr (a) \_\_\_\_\_, portador(a) Carteira de Identidade \_\_\_\_\_ e do CPF nº \_\_\_\_\_ DECLARA que disporá, em sendo contratada, empregarei residentes do município onde a obra será executada, em pelo menos 10% (dez por cento) da mão de obra total necessária, em obediência ao inciso IV, do art. 12, da Lei nº 8.666/93.

Local e data,

---

Carimbo (ou nome legível) e assinatura do Representante legal

**Teixeira**  
*Nossa cidade é o Povo que faz!*



ESTADO DA PARAÍBA  
PREFEITURA MUNICIPAL DE TEIXEIRA  
SECRETARIA DE FINANÇAS  
Setor de Licitação

**ANEXO XV- COMPROVANTE DE RETIRADA DE EDITAL**

REF: TOMADA DE PREÇOS Nº 04/2021

NOME: \_\_\_\_\_

CNPJ/CPF: \_\_\_\_\_

FONE: \_\_\_\_\_ email \_\_\_\_\_

ENDEREÇO: \_\_\_\_\_

CIDADE: \_\_\_\_\_ ESTADO: \_\_\_\_\_

DECLARAÇÃO:

DECLARAMOS HAVER RETIRADO O EDITAL REFERENTE AO PROCESSO ACIMA CITADO, BEM COMO TODOS OS ELEMENTOS NECESSARIOS A PARTICIPAÇÃO NESTA LICITAÇÃO, E QUE TOMAMOS CONHECIMENTO DAS CONDIÇÕES E EXIGENCIAS DA MESMA.

*Nossa cidade é o Povo que faz!*

RECEBIDO EM \_\_\_\_/\_\_\_\_/2021

\_\_\_\_\_  
Assinatura e Carimbo  
Representante Legal da Empresa

# **PLANILHA ORÇAMENTARIA**



Obra PROJETO DE REFORMA E AMPLIAÇÃO DA ESCOLA MUNICIPAL MARIA DAS DORES		Bancos SINAPI - 05/2021 - Paraíba ORSE - 03/2021 - Sergipe		B.D.I. 25,48%		Encargos Sociais Não Desonerado: embutido nos preços unitário dos insumos de mão de obra, de acordo com as bases.	
Local RUA SERGIO DANTAS, BAIRRO SANTO ANTÔNIO, TEIXEIRA - PB		Planilha Orçamentária Resumida					
Item	Descrição	Total	Peso (%)				
1	SERVIÇOS PRELIMINARES	40.305,05	9,86 %				
2	MOVIMENTO DE TERRA	1.369,43	0,33 %				
3	ELEVAÇÃO	42.128,56	10,30 %				
4	ESQUADRIAS	57.430,56	14,05 %				
5	COBERTA	28.894,48	7,07 %				
6	INSTALAÇÕES ELÉTRICAS	57.376,90	14,03 %				
7	INSTALAÇÕES HIDROSSANITÁRIAS	5.888,82	1,44 %				
8	REVESTIMENTO	17.251,46	4,22 %				
9	PAVIMENTAÇÃO	77.759,84	19,02 %				
10	PINTURA	46.381,70	11,34 %				
11	DIVERSOS	32.681,44	7,99 %				
12	SERVIÇOS FINAIS	1.389,22	0,34 %				
				Total sem BDI Total do BDI Total Geral			
				325.893,81 82.963,65 408.857,46			

  
**Lucas S. S. Leitão Nunes**  
 Engenheiro Civil  
 CREA PB 16159596-1  
 CPF: 090.638.304-83

ENGENHEIRO CIVIL RESPONSÁVEL

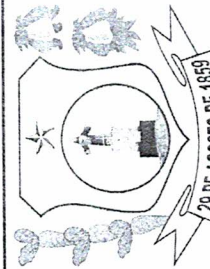

Obra		Bancos	B.D.I.	Encargos Sociais					
PROJETO DE REFORMA E AMPLIAÇÃO DA ESCOLA MUNICIPAL MARIA DAS DORES		SINAPI - 05/2021 - Paraíba	25,48%	Não Desonerado: embutido nos preços unitário dos insumos de mão de obra, de acordo com as bases.					
Local	Orçamento Sintética								
RUA SERGIO DANTAS, BAIRRO SANTO ANTÔNIO, TEIXEIRA - PB	Item	Código Banco	Descrição	Und	Quant.	Valor Unit	Valor Unit com BDI	Total	Peso (%)
	<b>1</b>		<b>SERVIÇOS PRELIMINARES</b>					<b>40.305,05</b>	<b>9,86 %</b>
	1.1	51 ORSE	Placa de obra em chapa aço galvanizado, instalada	m <sup>2</sup>	12	349,99	439,16	5.269,92	1,29 %
	1.2	3240 ORSE	Demolição de piso de alta resistência	m <sup>2</sup>	427,17	16,55	20,76	8.868,04	2,17 %
	1.3	18 ORSE	Demolição de piso cerâmico ou ladrilho	m <sup>2</sup>	277,29	11,57	14,51	4.023,47	0,98 %
	1.4	97624 SINAPI	DEMOLIÇÃO DE ALVENARIA DE TIJOLO MACIÇO, DE FORMA MANUAL, SEM REAPROVEITAMENTO. AF_12/2017	m <sup>3</sup>	9,5	76,56	96,06	912,57	0,22 %
	1.5	97645 SINAPI	REMOÇÃO DE JANELAS, DE FORMA MANUAL, SEM REAPROVEITAMENTO. AF_12/2017	m <sup>2</sup>	30,53	24,92	31,26	954,36	0,23 %
	1.6	97647 SINAPI	REMOÇÃO DE TELHAS DE FIBROCIMENTO, METÁLICA E CERÂMICA, DE FORMA MANUAL, SEM REAPROVEITAMENTO. AF_12/2017	m <sup>2</sup>	117,16	2,63	3,30	386,62	0,09 %
	1.7	97665 SINAPI	REMOÇÃO DE LUMINÁRIAS, DE FORMA MANUAL, SEM REAPROVEITAMENTO. AF_12/2017	UN	30	0,92	1,15	34,50	0,01 %
	1.8	97661 SINAPI	REMOÇÃO DE CABOS ELÉTRICOS, DE FORMA MANUAL, SEM REAPROVEITAMENTO. AF_12/2017	M	120	0,48	0,60	72,00	0,02 %
	1.9	100997 SINAPI	CARGA, MANOBRA E DESCARGA DE ENTULHO EM CAMINHÃO BASCULANTE 6 M <sup>3</sup> - CARGA COM ESCAVADEIRA HIDRÁULICA (CAÇAMBA DE 0,80 M <sup>3</sup> / 11 HP) E DESCARGA LIVRE (UNIDADE: T). AF_07/2020	T	174,15	3,95	4,95	862,04	0,21 %
	1.10	97641 SINAPI	REMOÇÃO DE FORRO DE GESSO, DE FORMA MANUAL, SEM REAPROVEITAMENTO. AF_12/2017	m <sup>2</sup>	338,13	3,58	4,49	1.518,20	0,37 %
	1.11	9896 ORSE	Revisão em cobertura com telha de fibrocimento ondulada 6mm, com reposição de 50% do material, exclusive madeiramento	m <sup>2</sup>	446,21	21,94	27,53	12.284,16	3,00 %
	1.12	97633 SINAPI	DEMOLIÇÃO DE REVESTIMENTO CERÂMICO, DE FORMA MANUAL, SEM REAPROVEITAMENTO. AF_12/2017	m <sup>2</sup>	23,26	17,37	21,79	506,83	0,12 %
	1.13	72125 SINAPI	REMOÇÃO DE PINTURA PVA/ACRÍLICA	m <sup>2</sup>	458,94	8,01	10,05	4.612,34	1,13 %
	<b>2</b>		<b>MOVIMENTO DE TERRA</b>					<b>1.369,43</b>	<b>0,33 %</b>
	2.1	93358 SINAPI	ESCAVAÇÃO MANUAL DE VALA COM PROFUNDIDADE MENOR OU IGUAL A 1,30 M. AF_02/2021	m <sup>3</sup>	14,94	61,71	77,43	1.156,80	0,28 %
	2.2	101616 SINAPI	PREPARO DE FUNDO DE VALA COM LARGURA MENOR QUE 1,5 M (ACERTO DO SOLO NATURAL). AF_08/2020	m <sup>2</sup>	37,37	4,54	5,69	212,63	0,05 %

*Lucas Leitão*

Item	Código Banco	Descrição	Und	Quant.	Valor Unit	Valor Unit com BDI	Total	Peso (%)
<b>3</b>		<b>ELEVAÇÃO</b>					<b>42.128,56</b>	<b>10,30 %</b>
3.1	95241 SINAPI	LASTRO DE CONCRETO MAGRO, APLICADO EM PISOS, LAJES SOBRE SOLO OU RADIERS, ESPESSURA DE 5 CM. AF_07/2016	m²	37,37	22,76	28,55	1.066,91	0,26 %
3.2	101166 SINAPI	ALVENARIA DE EMBASAMENTO COM BLOCO ESTRUTURAL DE CERÂMICA, DE 14X19X29CM E ARGAMASSA DE ASSENTAMENTO COM PREPARO EM BETONEIRA. AF_05/2020	m³	11,21	508,99	638,68	7.159,60	1,75 %
3.3	87478 SINAPI	ALVENARIA DE VEDAÇÃO DE BLOCOS CERÂMICOS FURADOS NA VERTICAL DE 9X19X39CM (ESPESSURA 9CM) DE PAREDES COM ÁREA LÍQUIDA MAIOR OU IGUAL A 6M² SEM VÃOS E ARGAMASSA DE ASSENTAMENTO COM PREPARO MANUAL. AF_06/2014	m²	55,34	42,73	53,61	2.966,77	0,73 %
3.4	3226 ORSE	Banco de concreto em alvenaria de tijolos, assento em concreto armado, sem encosto, pintado com tinta acrílica, 2 demãos	m	37,89	165,79	208,03	7.882,25	1,93 %
3.5	12184 ORSE	Guarda-corpo Simples em tubo ferro galvanizado, alt=1,10m, com barras verticais a cada 11cm (3/4") e barras horizontais (quadro) de 1.1/2" c/ fixação com bucha e parafuso - Rev 01	m	81,03	226,73	284,50	23.053,03	5,64 %
<b>4</b>		<b>ESQUADRIAS</b>					<b>57.430,56</b>	<b>14,05 %</b>
4.1	91315 SINAPI	KIT DE PORTA DE MADEIRA PARA PINTURA, SEMI-OCA (LEVE OU MÉDIA), PADRÃO POPULAR, 90X210CM, ESPESSURA DE 3.5CM, ITENS INCLUSOS: DOBRADIÇAS, MONTAGEM E INSTALAÇÃO DO BATENTE, FECHADURA COM EXECUÇÃO DO FURO - FORNECIMENTO E INSTALAÇÃO. AF_12/2019	UN	17	698,44	876,40	14.898,80	3,64 %
4.2	91313 SINAPI	KIT DE PORTA DE MADEIRA PARA PINTURA, SEMI-OCA (LEVE OU MÉDIA), PADRÃO POPULAR, 70X210CM, ESPESSURA DE 3.5CM, ITENS INCLUSOS: DOBRADIÇAS, MONTAGEM E INSTALAÇÃO DO BATENTE, FECHADURA COM EXECUÇÃO DO FURO - FORNECIMENTO E INSTALAÇÃO. AF_12/2019	UN	5	607,41	762,17	3.810,85	0,93 %
4.3	100702 SINAPI	PORTA DE CORRER DE ALUMÍNIO, COM DUAS FOLHAS PARA VIDRO, INCLUSO VIDRO LISO INCOLOR, FECHADURA E PUXADOR, SEM ALIZAR. AF_12/2019	m²	11,34	385,79	484,08	5.489,46	1,34 %
4.4	100701 SINAPI	PORTA DE FERRO, DE ABRIR, TIPO GRADE COM CHAPA, COM GUARNIÇÕES. AF_12/2019	m²	2,94	405,20	508,44	1.494,81	0,37 %
4.5	94570 SINAPI	JANELA DE ALUMÍNIO DE CORRER COM 2 FOLHAS PARA VIDROS, COM VIDROS, BATENTE, ACABAMENTO COM ACETATO OU BRILHANTE E FERRAGENS. EXCLUSIVE ALIZAR E CONTRAMARCO. FORNECIMENTO E INSTALAÇÃO. AF_12/2019	m²	36,25	526,64	660,82	23.954,72	5,86 %
4.6	99862 SINAPI	INSTALAÇÃO AF_12/2019 GRADIL EM ALUMÍNIO FIXADO EM VÃOS DE JANELAS, FORMADO POR TUBOS DE 3/4". AF_04/2019	m²	13,2	469,83	589,54	7.781,92	1,90 %
<b>5</b>		<b>COBERTA</b>					<b>28.894,48</b>	<b>7,07 %</b>
5.1	94210 SINAPI	TELHAMENTO COM TELHA ONDULADA DE FIBROCIMENTO E = 6 MM, COM RECOBRIMENTO LATERAL DE 1/4 DE ONDA PARA TELHADO COM INCLINAÇÃO MÁXIMA DE 10°. COM ATÉ 2 ÁGUAS, INCLUSO IÇAMENTO. AF_07/2019	m²	138,94	52,55	65,93	9.160,31	2,24 %



Item	Código Banco	Descrição	Und	Quant.	Valor Unit	Valor Unit com BDI	Total	Peso (%)
5.2	94231 SINAPI	RUFO EM CHAPA DE AÇO GALVANIZADO NÚMERO 24, CORTE DE 25 CM, INCLUSO TRANSPORTE VERTICAL. AF_07/2019	M	41,46	48,91	61,37	2.544,40	0,62 %
5.3	94227 SINAPI	CALHA EM CHAPA DE AÇO GALVANIZADO NÚMERO 24, DESENVOLVIMENTO DE 33 CM, INCLUSO TRANSPORTE VERTICAL. AF_07/2019	M	32,86	61,47	77,13	2.534,49	0,62 %
5.4	96113 SINAPI	FORRO EM PLACAS DE GESSO, PARA AMBIENTES COMERCIAIS. AF_05/2017 P	m²	369,43	31,62	39,67	14.655,28	3,58 %
<b>6</b>		<b>INSTALAÇÕES ELÉTRICAS</b>					<b>57.376,90</b>	<b>14,03 %</b>
6.1	93128 SINAPI	PONTO DE ILUMINAÇÃO RESIDENCIAL INCLUINDO INTERRUPTOR SIMPLES, CAIXA ELÉTRICA, ELETRODUTO, CABO, RASGO, QUEBRA E CHUMBAMENTO (EXCLUINDO LUMINÁRIA E LÂMPADA). AF_01/2016	UN	26	110,96	139,23	3.619,98	0,89 %
6.2	93137 SINAPI	PONTO DE ILUMINAÇÃO RESIDENCIAL INCLUINDO INTERRUPTOR SIMPLES (2 MÓDULOS), CAIXA ELÉTRICA, ELETRODUTO, CABO, RASGO, QUEBRA E CHUMBAMENTO (EXCLUINDO LUMINÁRIA E LÂMPADA). AF_01/2016	UN	101	133,27	167,22	16.889,22	4,13 %
6.3	570 ORSE	Luminária calha sobrepor p/lamp.fluorescente 1x40w, completa, incl.reator convencional e lampada - Rev. 01	un	105	94,46	118,52	12.444,60	3,04 %
6.4	561 ORSE	Luminária calha sobrepor p/lamp.fluorescente 2x40w, completa, incl.reator eletronic e lampadas - Rev. 01	un	15	105,28	132,10	1.981,50	0,48 %
6.5	97606 SINAPI	LUMINÁRIA ARANDELA TIPO MEIA LUA, DE SOBREPOR, COM 1 LÂMPADA FLUORESCENTE DE 15 W, SEM REATOR - FORNECIMENTO E INSTALAÇÃO. AF_02/2020	UN	7	74,75	93,79	656,53	0,16 %
6.6	101658 SINAPI	LUMINÁRIA DE LED PARA ILUMINAÇÃO PÚBLICA, DE 138 W ATÉ 180 W - FORNECIMENTO E INSTALAÇÃO. AF_08/2020	UN	4	780,41	979,25	3.917,00	0,96 %
6.7	93143 SINAPI	PONTO DE TOMADA RESIDENCIAL INCLUINDO TOMADA 20A/250V, CAIXA ELÉTRICA, ELETRODUTO, CABO, RASGO, QUEBRA E CHUMBAMENTO. AF_01/2016	UN	52	142,40	178,68	9.291,36	2,27 %
6.8	93142 SINAPI	PONTO DE TOMADA RESIDENCIAL INCLUINDO TOMADA (2 MÓDULOS) 10A/250V, CAIXA ELÉTRICA, ELETRODUTO, CABO, RASGO, QUEBRA E CHUMBAMENTO. AF_01/2016	UN	7	155,93	195,66	1.369,62	0,33 %
6.9	101883 SINAPI	QUADRO DE DISTRIBUIÇÃO DE ENERGIA EM CHAPA DE AÇO GALVANIZADO, DE EMBUTIR, COM BARRAMENTO TRIFÁSICO, PARA 18 DISJUNTORES DIN 100A - FORNECIMENTO E INSTALAÇÃO. AF_10/2020	UN	1	567,48	712,07	712,07	0,17 %
6.10	100623 SINAPI	POSTE DE AÇO CONÍCO CONTÍNUO CURVO DUPLO, ENGASTADO, H=9M, INCLUSIVE LUMINÁRIAS, SEM LÂMPADAS - FORNECIMENTO E INSTALACAO. AF_11/2019	UN	2	2.588,07	3.247,51	6.495,02	1,59 %
<b>7</b>		<b>INSTALAÇÕES HIDROSSANITÁRIAS</b>					<b>5.888,82</b>	<b>1,44 %</b>
7.1	1200 ORSE	Ponto de água fria embutido, c/material pvc rígido soldável Ø 25mm	un	2	99,53	124,89	249,78	0,06 %
7.2	1679 ORSE	Ponto de esgoto com tubo de pvc rígido soldável de Ø 40 mm (lavatórios, mictórios, ralos sifonados, etc...)	un	3	69,41	87,09	261,27	0,06 %

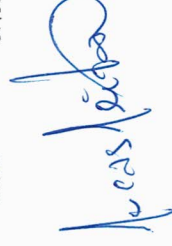

Item	Código Banco	Descrição	Und	Quant.	Valor Unit	Valor Unit com BDI	Total	Peso (%)
7.5	86941 SINAPI	LAVATÓRIO LOUÇA BRANCA COM COLUNA, 45 X 55CM OU EQUIVALENTE, PADRÃO MÉDIO, INCLUSO SIFÃO TIPO GARRAFA, VÁLVULA E ENGATE FLEXIVEL DE 40CM EM METAL CROMADO, COM TORNEIRA CROMADA DE MESA, PADRÃO MÉDIO - FORNECIMENTO E INSTALAÇÃO. AF_01/2020	UN	3	594,37	745,81	2.237,43	0,55 %
7.6	100848 SINAPI	VASO SANITÁRIO INFANTIL LOUÇA BRANCA - FORNECIMENTO E INSTALACAO. AF_01/2020	UN	2	368,80	462,77	925,54	0,23 %
7.7	95471 SINAPI	VASO SANITARIO SIFONADO CONVENCIONAL PARA PCD SEM FURO FRONTAL COM LOUÇA BRANCA SEM ASSENTO - FORNECIMENTO E INSTALAÇÃO. AF_01/2020	UN	1	777,82	976,00	976,00	0,24 %
7.8	100873 SINAPI	BARRA DE APOIO RETA, EM ALUMINIO, COMPRIMENTO 90 CM, FIXADA NA PAREDE - FORNECIMENTO E INSTALAÇÃO. AF_01/2020	UN	2	225,17	282,54	565,08	0,14 %
7.9	86934 SINAPI	BANCADA DE MÁRMORE SINTÉTICO 120 X 60CM, COM CUBA INTEGRADA, INCLUSO SIFÃO TIPO FLEXIVEL EM PVC, VALVULA EM PLÁSTICO CROMADO TIPO AMERICANA E TORNEIRA CROMADA LONGA, DE PAREDE, PADRÃO POPULAR - FORNECIMENTO E INSTALAÇÃO. AF_01/2020	UN	2	268,46	336,86	673,72	0,16 %
<b>8</b>		<b>REVESTIMENTO</b>					<b>17.251,46</b>	<b>4,22 %</b>
8.1	87879 SINAPI	CHAPISCO APLICADO EM ALVENARIAS E ESTRUTURAS DE CONCRETO INTERNAS, COM COLHER DE PEDREIRO. ARGAMASSA TRAÇO 1:3 COM PREPARO EM BETONEIRA 400L. AF_06/2014	m²	98,81	3,07	3,85	380,41	0,09 %
8.2	87529 SINAPI	MASSA ÚNICA, PARA RECEBIMENTO DE PINTURA, EM ARGAMASSA TRAÇO 1:2:8, PREPARO MECÂNICO COM BETONEIRA 400L, APLICADA MANUALMENTE EM FACES INTERNAS DE PAREDES, ESPESSURA DE 20MM, COM EXECUÇÃO DE TALISCAS. AF_06/2014	m²	98,81	25,69	32,23	3.184,64	0,78 %
8.3	87264 SINAPI	REVESTIMENTO CERÂMICO PARA PAREDES INTERNAS COM PLACAS TIPO ESMALTADA EXTRA DE DIMENSÕES 20X20 CM APLICADAS EM AMBIENTES DE ÁREA MENOR QUE 5 M² NA ALTURA INTEIRA DAS PAREDES. AF_06/2014	m²	170,76	63,88	80,15	13.686,41	3,35 %
<b>9</b>		<b>PAVIMENTAÇÃO</b>					<b>77.759,84</b>	<b>19,02 %</b>
9.1	95241 SINAPI	LASTRO DE CONCRETO MAGRO, APLICADO EM PISOS, LAJES SOBRE SOLO OU RADIERES, ESPESSURA DE 5 CM. AF_07/2016	m²	516,03	22,76	28,55	14.732,65	3,60 %
9.2	87249 SINAPI	REVESTIMENTO CERÂMICO PARA PISO COM PLACAS TIPO ESMALTADA EXTRA DE DIMENSÕES 45X45 CM APLICADA EM AMBIENTES DE ÁREA MENOR QUE 5 M2. AF_06/2014	m²	7,61	63,57	79,76	606,97	0,15 %
9.3	87250 SINAPI	REVESTIMENTO CERÂMICO PARA PISO COM PLACAS TIPO ESMALTADA EXTRA DE DIMENSÕES 45X45 CM APLICADA EM AMBIENTES DE ÁREA ENTRE 5 M2 E 10 M2. AF_06/2014	m²	31,33	53,11	66,64	2.087,83	0,51 %
9.4	87251 SINAPI	REVESTIMENTO CERÂMICO PARA PISO COM PLACAS TIPO ESMALTADA EXTRA DE DIMENSÕES 45X45 CM APLICADA EM AMBIENTES DE ÁREA MAIOR QUE 10 M2. AF_06/2014	m²	477,09	46,33	58,13	27.733,24	6,78 %



Item	Código Banco	Descrição	Und	Quant.	Valor Unit	Valor Unit com BDI	Total	Peso (%)
9.5	92396 SINAPI	EXECUÇÃO DE PASSEIO EM PISO INTERTRAVADO, COM BLOCO RETANGULAR COR NATURAL DE 20 X 10 CM, ESPESSURA 6 CM. AF_12/2015	m²	435,57	53,45	67,06	29.209,32	7,14 %
9.6	98504 SINAPI	PLANTIO DE GRAMA EM PLACAS. AF_05/2018	m²	237,55	11,38	14,27	3.389,83	0,83 %
<b>10</b>		<b>PINTURA</b>						
<b>10.1</b>		<b>PAREDES</b>						
10.1.1	88415 SINAPI	APLICAÇÃO MANUAL DE FUNDO SELADOR ACRÍLICO EM PAREDES EXTERNAS DE CASAS. AF_06/2014	m²	342,93	2,50	3,13	1.073,37	0,26 %
10.1.2	88483 SINAPI	APLICAÇÃO DE FUNDO SELADOR LÁTEX PVA EM PAREDES, UMA DEMÃO. AF_06/2014	m²	1246,94	2,81	3,52	4.389,22	1,07 %
10.1.3	96135 SINAPI	APLICAÇÃO MANUAL DE MASSA ACRÍLICA EM PAREDES EXTERNAS DE CASAS. DUAS DEMÃOS. AF_05/2017	m²	342,93	19,03	23,87	8.185,73	2,00 %
10.1.4	88497 SINAPI	APLICAÇÃO E LIXAMENTO DE MASSA LÁTEX EM PAREDES, DUAS DEMÃOS. AF_06/2014	m²	1246,94	10,74	13,47	16.796,28	4,11 %
10.1.5	00000001 Próprio	APLICAÇÃO MANUAL DE PINTURA COM TINTA TEXTURIZADA ACRÍLICA EM PAREDES EXTERNAS DE CASAS. DUAS CORES. EXCLUÍDO VALOR DA TINTA.	m²	342,93	7,48	9,38	3.216,68	0,79 %
10.1.6	00000002 Próprio	APLICAÇÃO MANUAL DE PINTURA COM TINTA LÁTEX PVA EM PAREDES, DUAS DEMÃOS. EXCLUÍDO VALOR DA TINTA.	m²	1246,94	3,44	4,31	5.374,31	1,31 %
<b>10.2</b>		<b>TETO</b>						
10.2.1	88482 SINAPI	APLICAÇÃO DE FUNDO SELADOR LÁTEX PVA EM TETO, UMA DEMÃO. AF_06/2014	m²	369,43	3,04	3,81	1.407,52	0,34 %
10.2.2	88486 SINAPI	APLICAÇÃO MANUAL DE PINTURA COM TINTA LÁTEX PVA EM TETO, DUAS DEMÃOS. AF_06/2014	m²	369,43	10,91	13,68	5.053,80	1,24 %
<b>10.3</b>		<b>PISO</b>						
10.3.1	102498 SINAPI	PINTURA DE MEIO-FIO COM TINTA BRANCA A BASE DE CAL (CAIAÇÃO). AF_05/2021	M	50,78	1,10	1,38	70,07	0,02 %
<b>10.4</b>		<b>ESQUADRIAS</b>						
10.4.1	100736 SINAPI	PINTURA COM TINTA ACRÍLICA DE ACABAMENTO APLICADA A ROLO OU PINCEL SOBRE SUPERFÍCIES METÁLICAS (EXCETO PERFIL) EXECUTADO EM OBRA (POR DEMÃO). AF_01/2020	m²	19,96	10,23	12,83	256,08	0,06 %
10.4.2	102219 SINAPI	PINTURA TINTA DE ACABAMENTO (PIGMENTADA) ESMALTE SINTÉTICO ACETINADO EM MADEIRA, 2 DEMÃOS. AF_01/2021	m²	39,48	11,28	14,15	558,64	0,14 %
<b>11</b>		<b>DIVERSOS</b>						
11.1	9165 ORSE	Brinquedo - Labirinto (trepa-trepa) em tubo ferro galv d=1 1/2" na horizontal e d=1 1/2" na vertical. Dim:1,54x1,54x2,04m, ref: Sergipark ou similar	Un	1	3.973,56	4.986,02	4.986,02	1,22 %
11.2	9158 ORSE	Brinquedo - Escorregadeira, com pilar de madeira, escda em tubo de ferro galv. de 2" e rampa em chapa de aço galvanizado	un	1	10.736,85	13.472,59	13.472,59	3,30 %
							<b>32.681,44</b>	<b>7,99 %</b>

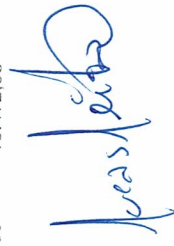

Item	Código Banco	Descrição	Und	Quant.	Valor Unit	Valor Unit com BDI	Total	Peso (%)
11.3	9166 ORSE	Brinquedo - Balanço em estrutura de concreto, 02 lugares, com assento de madeira, corrente revestida c/mangueira plástica transp., fixado em tubo ferro galv.4"	un	1	3.467,05	4.350,45	4.350,45	1,06 %
11.4	9159 ORSE	Brinquedo - Gangorra em estrutura de concreto, tubo de ferro galvanizado de 3" e 4" e assento de madeira, com 03 pranchas	un	1	4.844,14	6.078,42	6.078,42	1,49 %
11.5	9160 ORSE	Brinquedo - Gira-gira (carrossel $\phi=1,70m$ ), em tubo de ferro galvanizado de 1 1/2" e assento em chapa galvanizada e=1/4", sergipark ou similar	un	1	3.023,56	3.793,96	3.793,96	0,93 %
<b>12</b>		<b>SERVIÇOS FINAIS</b>					<b>1.389,22</b>	<b>0,34 %</b>
12.1	2450 ORSE	Limpeza geral	m <sup>2</sup>	555,69	2,00	2,50	1.389,22	0,34 %
<b>Total sem BDI</b>								<b>325.893,81</b>
<b>Total do BDI</b>								<b>82.963,65</b>
<b>Total Geral</b>								<b>408.857,46</b>

  
**Lucas S. S. Leitão Nunes**  
 Engenheiro Civil  
 CREA PB 161559596-1  
 CPF: 090.638.304-83

\_\_\_\_\_  
 ENGENHEIRO CIVIL RESPONSÁVEL

# **MEMORIA DE CALCULO**





Obra  
 PROJETO DE REFORMA E AMPLIAÇÃO DA ESCOLA MUNICIPAL MARIA  
 DAS DORES

Local  
 RUA SERGIO DANTAS, BAIRRO SANTO ANTÔNIO, TEIXEIRA - PB

		Memória de Cálculo	
Item	Descrição	Und	Quant. Memória de Cálculo
1	<b>SERVIÇOS PRELIMINARES</b>		
1.1	Placa de obra em chapa aço galvanizado, instalada	m <sup>2</sup>	12,0 = A = 3,00 x 4,00 = 12,00 m <sup>2</sup>
1.2	Demolição de piso de alta resistência	m <sup>2</sup>	427,17 = A = (((47,98 x (1,45 + 3,95 + 1,50)) + (2,50 x 28,80) + (2,82 x 8,55)) = 427,17 m <sup>2</sup>
1.3	Demolição de piso cerâmico ou ladrilho	m <sup>2</sup>	277,29 = A = (((6,00 x (4,24 + 4,40 + 7,38 + 2,82 + 4,05 + 3,95 + 3,93 + 3,97 + 7,98)) + (1,87 x 3,76) + (3,97 x (1,50 + 0,87)) + (2 x (1,97 x 1,15))) = 277,29 m <sup>2</sup>
1.4	DEMOLIÇÃO DE ALVENARIA DE TIJOLO MACIÇO, DE FORMA MANUAL, SEM REAPROVEITAMENTO. AF_12/2017	m <sup>3</sup>	9,5 = V = (((1,55 x 3,00 x 0,15) x 2) + (5,20 x 3,00 x 0,15) + (0,80 x 3,00 x 0,15) + (2,00 x 3,00 x 0,15) x 4)) + ((1,00 x 3,00 x 0,15) x 4))) = 9,50 m <sup>3</sup>
1.5	REMOÇÃO DE JANELAS, DE FORMA MANUAL, SEM REAPROVEITAMENTO. AF_12/2017	m <sup>2</sup>	30,53 = A = ((16,00 x (2,12 x 0,90)) = 30,53 m <sup>2</sup>
1.6	REMOÇÃO DE TELHAS, DE FIBROCIMENTO, METÁLICA E CERÂMICA, DE FORMA MANUAL, SEM REAPROVEITAMENTO. AF_12/2017	m <sup>2</sup>	117,16 = A = ((6,90 x (9,86 + 7,12)) = 117,16 m <sup>2</sup>
1.7	REMOÇÃO DE LUMINÁRIAS, DE FORMA MANUAL, SEM REAPROVEITAMENTO. AF_12/2017	UN	30,0 = Q = 30,00 un
1.8	REMOÇÃO DE CABOS ELÉTRICOS, DE FORMA MANUAL, SEM REAPROVEITAMENTO. AF_12/2017	M	120,0 = C = 30,00 x 4,00 = 120,00 m
1.9	CARGA, MANOBRA E DESCARGA DE ENTULHO EM CAMINHÃO BASCULANTE 6 M <sup>3</sup> - CARGA COM ESCAVADEIRA HIDRÁULICA (CAÇAMBA DE 0,80 M <sup>3</sup> /111 HP) E DESCARGA LIVRE (UNIDADE: T). AF_07/2020	T	174,15 = Considerando entulho de alvenaria, piso de alta resistência, cerâmica, telhas cerâmicas/fibrocimento e gesso. P = ((47,72 + 27,73 + 9,50 + 16,91 + 14,24) x 1,5) = 174,15 T
1.10	REMOÇÃO DE FORRO DE GESSO, DE FORMA MANUAL, SEM REAPROVEITAMENTO. AF_12/2017	m <sup>2</sup>	338,13 = A = (((6,00 x (4,24 + 4,40 + 7,38 + 2,82 + 4,05 + 3,95 + 3,93 + 3,97 + 7,98)) + (1,87 x 3,76) + (3,97 x (1,50 + 0,87)) + (2 x (1,97 x 1,15)) + (6,90 x 5,37) + (5,20 x 446,21 = A = (9,30 x 47,98) = 446,21 m <sup>2</sup>
1.11	Revisão em cobertura com telha de fibrocimento ondulada 6mm, com reposição de 50% do material, exclusive madeiramento	m <sup>2</sup>	446,21 = A = (9,30 x 47,98) = 446,21 m <sup>2</sup>
1.12	DEMOLIÇÃO DE REVESTIMENTO CERÂMICO, DE FORMA MANUAL, SEM REAPROVEITAMENTO. AF_12/2017	m <sup>2</sup>	23,26 = A = (((1,86 x 2) + (1,15 x 2)) x 1,50) + ((1,97 x 2) + (1,15 x 2) x 1,50)) - 2 x (0,80 x 1,50)) + (3,90 x 1,50) x 1,50) - (1,00 x 1,50)) = 23,26 m <sup>2</sup>
1.13	REMOÇÃO DE PINTURA PVA/ACRILICA	m <sup>2</sup>	458,94 = A = ((48,13 + 6,14 + 48,13 + 9,93 + 7,05 + 5,67 + 7,05 + 9,89 + 7,05 + 3,94) x 3,00) = 458,94 m <sup>2</sup>
2	<b>MOVIMENTO DE TERRA</b>		
2.1	ESCAVAÇÃO MANUAL DE VALA COM PROFUNDIDADE MENOR OU IGUAL A 1,30 M. AF_02/2021	m <sup>3</sup>	14,94 = Para paredes a construir e bancos de concreto V = ((1,25 + 4,25 + 1,25 + 1,52 + 5,37 + 1,50 + 2,50) x 0,40 x 0,40) + ((6,81 + 3,37 = A = ((1,25 + 4,25 + 1,25 + 1,52 + 5,37 + 1,50 + 2,50) x 0,40) + ((6,81 + 7,68 + 4,56 + 9,42 + 9,42) x 0,80) = 37,37 m <sup>3</sup>
2.2	PREPARO DE FUNDO DE VALA COM LARGURA MENOR QUE 1,5 M (ACERTO DO SOLO NATURAL). AF_08/2020	m <sup>2</sup>	37,37 = A = ((1,25 + 4,25 + 1,25 + 1,52 + 5,37 + 1,50 + 2,50) x 0,40) + ((6,81 + 7,68 + 4,56 + 9,42 + 9,42) x 0,80) = 37,37 m <sup>2</sup>
3	<b>ELEVAÇÃO</b>		
3.1	LASTRO DE CONCRETO MAGRO, APLICADO EM PISOS, LAJES SOBRE SOLO OU RADIERS, ESPESSURA DE 5 CM. AF_07/2016	m <sup>2</sup>	37,37 = A = ((1,25 + 4,25 + 1,25 + 1,52 + 5,37 + 1,50 + 2,50) x 0,40) + ((6,81 + 7,68 + 4,56 + 9,42 + 9,42) x 0,80) = 37,37 m <sup>2</sup>
3.2	ALVENARIA DE EMBASAMENTO COM BLOCO ESTRUTURAL DE CERÂMICA, DE 14X19X29CM E ARGAMASSA DE ASSENTAMENTO COM PREPARO EM RETONFIRA. AF_05/2020	m <sup>3</sup>	11,21 = V = ((1,25 + 4,25 + 1,25 + 1,52 + 5,37 + 1,50 + 2,50) x 0,40 x 0,30) + ((6,81 + 7,68 + 4,56 + 9,42 + 9,42) x 0,80 x 0,30) = 11,21 m <sup>3</sup>

*Leitão*

Item	Descrição	Und	Quant.	Memória de Cálculo
3.3	ALVENARIA DE VEDAÇÃO DE BLOCOS CERÂMICOS FURADOS NA VERTICAL DE 9X19X39CM (ESPESSURA 9CM) DE PAREDES COM ÁREA LÍQUIDA MAIOR OU IGUAL A 6M² SEM VÃOS E ARGAMASSA DE ASSENTAMENTO COM PREPARO MANUAL. AF_06/2014	m²	55,34	$A = ((1,25 + 4,25 + 1,25 + 1,52 + 5,37 + 1,50 + 2,50) \times 3,00) + ((7,05 + 0,50 + 0,50) \times 0,30) = 55,34 \text{ m}^2$
3.4	Banco de concreto em alvenaria de tijolos, assento em concreto armado, sem encosto, pintado com tinta acrílica, 2 demãos	m	37,89	$C = (6,81 + 7,68 + 4,56 + 9,42 + 9,42) = 37,89 \text{ m}$
3.5	Guarda-corpo Simples em tubo ferro galvanizado, alt=1,10m, com barras verticais a cada 11cm (3/4") e barras horizontais (quadro) de 1,1/2" c/ fixação com bucha e parafuso - Rev 01	m	81,03	$C = (1,98 + 1,98 + 1,99 + 8,17 + 5,34 + 1,44 + 22,98 + 2,48 + 6,73) = 81,03 \text{ m}$
4	<b>ESQUADRIAS</b>			
4.1	KIT DE PORTA DE MADEIRA PARA PINTURA, SEMI-OCA (LEVE OU MÉDIA), PADRÃO POPULAR, 90X210CM, ESPESSURA DE 3,5CM, ITENS INCLUSOS: DOBRADIÇAS, MONTAGEM E INSTALAÇÃO DO BATENTE, FECHADURA COM EXECUÇÃO DO FURO - FORNECIMENTO E INSTALAÇÃO. AF_12/2019	UN	17,0	$Q = 17,00 \text{ un}$
4.2	KIT DE PORTA DE MADEIRA PARA PINTURA, SEMI-OCA (LEVE OU MÉDIA), PADRÃO POPULAR, 70X210CM, ESPESSURA DE 3,5CM, ITENS INCLUSOS: DOBRADIÇAS, MONTAGEM E INSTALAÇÃO DO BATENTE, FECHADURA COM EXECUÇÃO DO FURO - FORNECIMENTO E INSTALAÇÃO. AF_12/2019	UN	5,0	$Q = 5,00 \text{ un}$
4.3	PORTA DE CORRER DE ALUMÍNIO, COM DUAS FOLHAS PARA VIDRO, INCLUSO VIDRO LISO INCOLOR, FECHADURA E PUXADOR, SEM ALIZAR. AF_12/2019	m²	11,34	$A = ((2,70 \times 2,10) \times 2) = 11,34$
4.4	PORTA DE FERRO, DE ABRIR, TIPO GRADE COM CHAPA, COM GUARNIÇÕES. AF_12/2019	m²	2,94	$A = (1,40 \times 2,10) = 2,94 \text{ m}^2$
4.5	JANELA DE ALUMÍNIO DE CORRER COM 2 FOLHAS PARA VIDROS, COM VIDROS, BATENTE, ACABAMENTO COM ACETATO OU BRILHANTE E FERRAGENS, EXCLUSIVE ALIZAR E CONTRAMARCO, FORNECIMENTO E INSTALAÇÃO. AF_12/2019	m²	36,25	$A = ((2,00 \times 1,00) \times 16) + (1,20 \times 1,00) + ((1,55 \times 0,50) \times 2) + (1,50 \times 1,00) = 36,25$
4.6	GRADIL EM ALUMÍNIO FIXADO EM VÃOS DE JANELAS, FORMADO POR TUBOS DE 3/4". AF_04/2019	m²	13,2	$A = ((2,00 \times 1,00) \times 6) + (1,20 \times 1,00) = 13,20 \text{ m}^2$
5	<b>COBERTA</b>			
5.1	TELHAMENTO COM TELHA ONDULADA DE FIBROCIMENTO E = 6 MM, COM RECOBRIMENTO LATERAL DE 1/4 DE ONDA PARA TELHADO COM INCLINAÇÃO MÁXIMA DE 10°, COM ATE 2 ÁGUAS, INCLUSO IÇAMENTO. AF_07/2019	m²	138,94	$A = ((11,11 + 7,12) \times 6,90) + (2,50 \times 5,26) = 138,94 \text{ m}^2$
5.2	RUFO EM CHAPA DE AÇO GALVANIZADO NUMERO 24, CORTE DE 25 CM, INCLUSO TRANSPORTE VERTICAL. AF_07/2019	M	41,46	$C = ((11,11 + 7,12 + 2,50) \times 2) = 41,46 \text{ m}$
5.3	CAIXA EM CHAPA DE AÇO GALVANIZADO NUMERO 24, DESENVOLVIMENTO DE 33 CM, INCLUSO TRANSPORTE VERTICAL. AF_07/2019	M	32,86	$C = (6,90 \times 4) + 5,26 = 32,86 \text{ m}$
5.4	FORRO EM PLACAS DE GESSO, PARA AMBIENTES COMERCIAIS. AF_09/2017_P	m²	369,43	$A = (14,15 + 47,88 + 23,82 + 23,70 + 24,27 + 16,92 + 6,07 + 7,03 + 2,26 + 2,26 + 3,22 + 44,28 + 26,40 + 25,44 + 18,92 + 9,75 + 13,00 + 18,52 + 17,72) = 369,43 \text{ m}^2$
6	<b>INSTALAÇÕES ELÉTRICAS</b>			
6.1	PONTO DE ILUMINAÇÃO RESIDENCIAL, INCLUINDO INTERRUPTOR SIMPLES, CAIXA ELÉTRICA, ELETRODUTO, CABO, RASGO, QUEBRA E CHUMBAMENTO (EXCLUINDO LUMINÁRIA E LÂMPADA). AF_01/2016	UN	26,0	$Q = 26,00 \text{ un}$

Item	Descrição	Und	Quant.	Memória de Cálculo
6.2	PONTO DE ILUMINAÇÃO RESIDENCIAL INCLUINDO INTERRUPTOR SIMPLES (2 MÓDULOS), CAIXA ELÉTRICA, ELETRODUTO, CABO, RASGO, QUEBRA E CHUMBAMENTO (EXCLUINDO LUMINÁRIA E LÂMPADA). AF_01/2016	UN	101,0	= Q = 101,00 un
6.3	Luminária caelha sobrepor p/lamp.fluorescente 1x40w, completa, incl.reator convencional e lampada - Rev. 01	un	105,0	= Q = 105,00 un
6.4	Luminária caelha sobrepor p/lamp.fluorescente 2x40w, completa, incl.reator eletrônico e lampadas - Rev. 01	un	15,0	= Q = 15,00 un
6.5	LUMINÁRIA ARANDELA TIPO MEIA LUA, DE SOBREPOR, COM 1 LÂMPADA FLUORESCENTE DE 15 W, SEM REATOR - FORNECIMENTO E INSTALAÇÃO. AF_07/2020	UN	7,0	= Q = 7,00 un
6.6	LUMINÁRIA DE LED PARA ILUMINAÇÃO PÚBLICA, DE 138 W ATÉ 180 W - FORNECIMENTO E INSTALAÇÃO. AF_08/2020	UN	4,0	= Q = 4,00 un
6.7	PONTO DE TOMADA RESIDENCIAL INCLUINDO TOMADA 20A/250V, CAIXA ELÉTRICA, ELETRODUTO, CABO, RASGO, QUEBRA E CHUMBAMENTO. AF_01/2016	UN	52,0	= Q = 52,00 un
6.8	PONTO DE TOMADA RESIDENCIAL INCLUINDO TOMADA (2 MÓDULOS) 10A/250V, CAIXA ELÉTRICA, ELETRODUTO, CABO, RASGO, QUEBRA E CHUMBAMENTO. AF_01/2016	UN	7,0	= Q = 7,00 un
6.9	CHUMBAMENTO AF_01/2016 QUADRO DE DISTRIBUIÇÃO DE ENERGIA EM CHAPA DE AÇO GALVANIZADO, DE EMBUTIR, COM BARRAMENTO TRIFÁSICO, PARA 18 DISJUNTORES DIN 100A - FORNECIMENTO E INSTALAÇÃO. AF_10/2020	UN	1,0	= Q = 1,00 un
6.10	POSTE DE AÇO CONICO CONTÍNUO CURVO DUPLO, ENGASTADO, H=9M, INCLUSIVE LUMINÁRIAS, SEM LÂMPADAS - FORNECIMENTO E INSTALAÇÃO. AF_11/2019	UN	2,0	= Para área externa Q = 2,00 un
<b>7</b>	<b>INSTALAÇÕES HIDROSSANITÁRIAS</b>			
7.1	Ponto de água fria embutido, c/material pvc rígido soldável Ø 25mm	un	2,0	= Para área de serviço Q = 2,00 un
7.2	Ponto de esgoto com tubo de pvc rígido soldável de Ø 40 mm (lavatórios, mictórios, ralos sifonados, etc...)	un	3,0	= Para área de serviço = 2 lavatórios e 1 ralo Q = 3,00 un
7.5	LAVATÓRIO LOUÇA BRANCA COM COLUNA, 45 X 55CM OU EQUIVALENTE, PADRÃO MÉDIO, INCLUSO SIFÃO TIPO GARRAFA, VÁLVULA E ENGATE FLEXÍVEL DE 40CM EM METAL CROMADO. COM TORNEIRA CROMADA DE MESA, PADRÃO MÉDIO - FORNECIMENTO E INSTALAÇÃO. AF_01/2020	UN	3,0	= Para todos os banheiros Q = 3,00 un
7.6	VASO SANITÁRIO INFANTIL LOUÇA BRANCA - FORNECIMENTO E INSTALAÇÃO. AF_01/2020	UN	2,0	= Para os banheiros dos alunos Q = 2,00 un
7.7	VASO SANITÁRIO SIFONADO CONVENCIONAL PARA PCD SEM FURO FRONTAL COM LOUÇA BRANCA SEM ASSENTO - FORNECIMENTO E INSTALAÇÃO. AF_01/2020	UN	1,0	= Para banheiro PNE Q = 1,00 un
7.8	BARRA DE APOIO RETA, EM ALUMÍNIO, COMPRIMENTO 90 CM, FIXADA NA PAREDE - FORNECIMENTO E INSTALAÇÃO. AF_01/2020	UN	2,0	= Para banheiro PNE Q = 2,00 un
7.9	BANCADA DE MÁRMORE SINTÉTICO 120 X 60CM, COM CUBA INTEGRADA, INCLUSO SIFÃO TIPO FLEXÍVEL EM PVC, VÁLVULA EM PLÁSTICO CROMADO TIPO AMERICANA E TORNEIRA CROMADA LONGA, DE PAREDE, PADRÃO POPULAR - FORNECIMENTO E INSTALAÇÃO. AF_01/2020	UN	2,0	= Para área de serviço Q = 2,00 un
<b>8</b>	<b>REVESTIMENTO</b>			



Item	Descrição	Und	Quant.	Memória de Cálculo
8.1	CHAPISCO APLICADO EM ALVENARIAS E ESTRUTURAS DE CONCRETO INTERNAS, COM COLHER DE PEDREIRO. ARGAMASSA TRAÇO 1:3 COM PREPARO EM BETONEIRA 400L. AF_06/2014	m²	98,81	$A = (55,34(\text{item } 3.3) \times 2) - ((0,90 \times 2,10 \times 3) + (2,50 \times 2,00) + (1,20 \times 1,00)) = 98,81 \text{ m}^2$
8.2	MASSA ÚNICA, PARA RECEBIMENTO DE PINTURA, EM ARGAMASSA TRAÇO 1:2:8, PREPARO MECÂNICO COM BETONEIRA 400L, APLICADA MANUALMENTE EM FACES INTERNAS DE PAREDES, ESPESSURA DE 20MM, COM EXECUÇÃO DE TALISCAS. AF_06/2014	m²	98,81	$A = 98,81 \text{ m}^2$
8.3	REVESTIMENTO CERÂMICO PARA PAREDES INTERNAS COM PLACAS TIPO ESMALTADA EXTRA DE DIMENSÕES 20X20 CM APLICADAS EM AMBIENTES DE ÁREA MENOR QUE 5 M² NA ALTURA INTEIRA DAS PAREDES. AF_06/2014	m²	170,76	$A = (27,81 + 18,06 + 18,72 + 28,74 + 24,39 + 53,04) = 170,76 \text{ m}^2$
9	<b>PAVIMENTAÇÃO</b>			
9.1	LASTRO DE CONCRETO MAGRO, APLICADO EM PISOS, LAJES SOBRE SOLO OU RADIEIS, ESPESSURA DE 5 CM. AF_07/2016	m²	516,03	Todas as áreas que receberão cerâmica $A = 516,03 \text{ m}^2$
9.2	REVESTIMENTO CERÂMICO PARA PISO COM PLACAS TIPO ESMALTADA EXTRA DE DIMENSÕES 45X45 CM APLICADA EM AMBIENTES DE ÁREA MENOR QUE 5 M². AF_06/2014	m²	7,61	$A = (2,13 + 2,26 + 3,22) = 7,61 \text{ m}^2$
9.3	REVESTIMENTO CERÂMICO PARA PISO COM PLACAS TIPO ESMALTADA EXTRA DE DIMENSÕES 45X45 CM APLICADA EM AMBIENTES DE ÁREA ENTRE 5 M² E 10 M². AF_06/2014	m²	31,33	$A = (7,03 + 6,07 + 9,75 + 8,48) = 31,33 \text{ m}^2$
9.4	REVESTIMENTO CERÂMICO PARA PISO COM PLACAS TIPO ESMALTADA EXTRA DE DIMENSÕES 45X45 CM APLICADA EM AMBIENTES DE ÁREA MAIOR QUE 10 M². AF_06/2014	m²	477,09	$A = (14,15 + 47,88 + 23,82 + 23,70 + 24,27 + 16,92 + 44,28 + 26,40 + 25,44 + 81,85 + 69,40 + 18,52 + 17,72 + 18,92) = 477,09 \text{ m}^2$
9.5	EXECUÇÃO DE PASSEIO EM PISO INTERTRAVADO, COM BLOCO RETANGULAR COR NATURAL DE 20 X 10 CM, ESPESSURA 6 CM. AF_12/2015	m²	435,57	$A = 435,57 \text{ m}^2$
9.6	PLANTIO DE GRAMA EM PLACAS. AF_05/2018	m²	237,55	$A = 237,55 \text{ m}^2$
10	<b>PINTURA</b>			
10.1	<b>PAREDES</b>			
10.1.1	APLICAÇÃO MANUAL DE FUNDO SELADOR ACRÍLICO EM PAREDES EXTERNAS DE CASAS. AF_06/2014	m²	342,93	Para paredes externas $A = (243,60 + 64,13 + 57,43) - (13,20 + 9,03) = 342,93 \text{ m}^2$
10.1.2	APLICAÇÃO DE FUNDO SELADOR LÁTEX PVA EM PAREDES, UMA DEMÃO. AF_06/2014	m²	1.246,94	Para paredes internas $A = (48,96 + 83,88 + 59,82 + 59,58 + 59,70 + 60,27 + 52,92 + 33,78 + 80,28 + 62,40 + 61,44 + 31,50 + 338,25 + 101,64 + 52,92 + 48,27 + 4,62 + 5,14) - (20,00 + 30,45) = 1.246,94 \text{ m}^2$
10.1.3	APLICAÇÃO MANUAL DE MASSA ACRÍLICA EM PAREDES EXTERNAS DE CASAS, DUAS DEMÃOS. AF_05/2017	m²	342,93	$A = 342,93 \text{ m}^2$
10.1.4	APLICAÇÃO E LIXAMENTO DE MASSA LÁTEX EM PAREDES, DUAS DEMÃOS. AF_06/2014	m²	1.246,94	$A = 1.246,94 \text{ m}^2$
10.1.5	APLICAÇÃO MANUAL DE PINTURA COM TINTA TEXTURIZADA ACRÍLICA EM PAREDES EXTERNAS DE CASAS, DUAS CORES, EXCLUÍDO VALOR DA TINTA	m²	342,93	$A = 342,93 \text{ m}^2$
10.1.6	APLICAÇÃO MANUAL DE PINTURA COM TINTA LÁTEX PVA EM PAREDES, DUAS DEMÃOS, EXCLUÍDO VALOR DA TINTA.	m²	1.246,94	$A = 342,93 \text{ m}^2$
10.2	<b>TETO</b>			
10.2.1	APLICAÇÃO DE FUNDO SELADOR LÁTEX PVA EM TETO, UMA DEMÃO. AF_06/2014	m²	369,43	$A = 369,43 \text{ m}^2$ (item 5.4)



Item	Descrição	Und	Quant.	Memória de Cálculo
10.2.2	APLICAÇÃO MANUAL DE PINTURA COM TINTA LÁTEX PVA EM TETO, DUAS DEMÃOS. AF_06/2014	m²	369,43	= A = 369,43 m² (item 5.4)
10.3	PISO			
10.3.1	PINTURA DE MEIO-FIO COM TINTA BRANCA A BASE DE CAL (CAIAÇÃO). AF_05/2021	M	50,78	= Para calçada da escola C = 50,78 m
10.4	ESQUADRIAS			
10.4.1	PINTURA COM TINTA ACRÍLICA DE ACABAMENTO APLICADA A ROLO OU PINGEL SOBRE SUPERFÍCIES METÁLICAS (EXCETO PERFIL) EXECUTADO EM OBRA (POR DEMÃO). AF_01/2020	m²	19,96	= Porta do corretor + pergolado metálico A = ((1,50 x 1,20) x 50%) + ((0,40 x 3,97) x 12) = 19,96 m²
10.4.2	PINTURA TINTA DE ACABAMENTO (PIGMENTADA) ESMALTE SINTÉTICO ACETINADO EM MADEIRA, 2 DEMÃOS. AF_01/2021	m²	39,48	= A = ((0,90 x 2,10) x 17) + ((0,70 x 2,10) x 5) = 39,48 m²
11	DIVERSOS			
11.1	Brinquedo - Labirinto (trepa-trepa) em tubo ferro galv d=1 1/2" na horizontal e d=1 1/2" na vertical. Dim. 1,54x1,54x2,04m. ref: Sergipark ou similar	Un	1,0	= Q = 1,00 un
11.2	Brinquedo - Escorregadeira, com pilar de madeira, escda em tubo de ferro galv. de 2" e rampa em chapa de aço galvanizado	un	1,0	= Q = 1,00 un
11.3	Brinquedo - Balanço em estrutura de concreto, 02 lugares, com assento de madeira, corrente revestida c/mangueira plástica transp., fixado em tubo ferro galv.4"	un	1,0	= Q = 1,00 un
11.4	Brinquedo - Gangorra em estrutura de concreto, tubo de ferro galvanizado de 3" e 4" e assento de madeira, com 03 pranchas	un	1,0	= Q = 1,00 un
11.5	Brinquedo - Gira-gira (carrossel ø=1,70m), em tubo de ferro galvanizado de 1 1/2" e assento em chapa galvanizada ø=1/4", sergipark ou similar	un	1,0	= Q = 1,00 un
12	SERVIÇOS FINAIS			
12.1	Limpeza geral	m²	555,69	= A = 555,69 m²

  
**Lucas S. S. Leitão Nunes**  
 Engenheiro Civil  
 CREA PB 16159596-1  
 CPF: 090.638.304-83

ENGENHEIRO CIVIL RESPONSÁVEL

# **CRONOGRAMA FISICO FINANCEIRO**

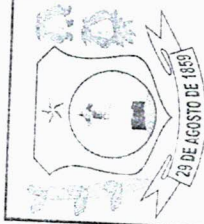

**Obra**  
PROJETO DE REFORMA E AMPLIAÇÃO DA ESCOLA MUNICIPAL MARIA DAS DORES

**Bancos**  
SINAPI - 05/2021 - B.D.I. 25,48%  
Paraíba  
ORSE - 03/2021 - Encargos Sociais  
Sergipe nos preços unitário dos insumos de mão de obra, de acordo com as bases.

**Local**  
RUA SERGIO DANTAS, BAIRRO SANTO ANTÔNIO, TEIXEIRA - PB

Item	Descrição	Cronograma Físico e Financeiro									
		Total Por Etapa	30 DIAS	60 DIAS	90 DIAS	120 DIAS	150 DIAS	180 DIAS			
1	SERVIÇOS PRELIMINARES	100,00%	90,00%	10,00%							
2	MOVIMENTO DE TERRA	40.305,05	36.274,55	4.030,51							
3	ELEVAÇÃO	100,00%	30,00%	70,00%							
4	ESQUADRIAS	1.369,43	410,83	958,60							
5	COBERTA	100,00%	42.128,56	40,00%	16.851,42	20,00%	8.425,71				
6	INSTALAÇÕES ELÉTRICAS	100,00%	57.430,56	50,00%	28.715,28	30,00%	17.229,17	11.486,11			
7	INSTALAÇÕES HIDROSSANITÁRIAS	100,00%	28.894,48	10,00%	2.889,45	30,00%	8.668,34	17.336,69			
8	REVESTIMENTO	100,00%	57.376,90	10,00%	5.737,69	30,00%	17.213,07	40,00%	22.950,76		
9	PAVIMENTAÇÃO	5.888,82	5.888,82	100,00%							
10	PINTURA	17.251,46	3.450,29	20,00%	5.175,44	30,00%	8.625,73				
11	DIVERSOS	100,00%	77.759,84	30,00%	23.327,95	40,00%	31.103,94	50,00%	23.190,85		
12	SERVIÇOS FINAIS	46.381,70	46.381,70	100,00%							
	<b>Porcentagem</b>	32.681,44	100,00%								
	<b>Custo</b>	1.389,22									
	<b>Porcentagem Acumulado</b>	8,97%	36,685,37	5,34%	6,37%	19,57%	25,47%	34,28%			
	<b>Custo Acumulado</b>	36,685,37	21,840,53	26,039,41	80,009,21	104,143,93	140,139,01	100,0%			
		8,97%	14,31%	20,68%	40,25%	65,72%	100,0%				
		36,685,37	58,525,90	84,565,31	164,574,52	268,718,45	408,857,46				

*Lucas S. S. Leitão Nunes*  
**Lucas S. S. Leitão Nunes**  
Engenheiro Civil  
CREA PB 161559596-1  
CPF: 090.638.304-83  
ENGENHEIRO CIVIL RESPONSÁVEL

# **COMPOSIÇÃO ANALÍTICA COM PREÇO UNITÁRIO**



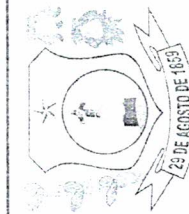

Composições Analíticas com Preço Unitário  
PROJETO DE REFORMA E AMPLIAÇÃO DA ESCOLA MUNICIPAL MARIA DAS DORES

Bancos

SINAPI - 05/2021 - Paraíba  
ORSE - 03/2021 - Sergipe

B.D.I.  
25,48%

Encargos Sociais  
Não Desonerado: embutido nos  
preços unitário dos insumos de  
mão de obra, de acordo com as  
bases.

Local  
RUA SERGIO DANTAS, BAIRRO SANTO ANTÔNIO, TEIXEIRA - PB

Composições Analíticas com Preço Unitário

	Código	Banco	Descrição	Und	Quant.	Valor Unit	Total
1.1	51	ORSE	Placa de obra em chapa aço galvanizado, instalada	m²	1,0000000	349,99	349,99
Composição	10551	ORSE	Encargos Complementares - Carpinteiro	h	1,0000000	2,85	2,85
Auxiliar	10549	ORSE	Encargos Complementares - Servente	h	2,0000000	2,93	5,86
Composição	1569	ORSE	Madeira mista serrada (barrote) 6 x 6cm - 0,0036 m3/m (angelim, louro)	m	4,0000000	9,25	37,00
Auxiliar	1776	ORSE	Placa de obra em chapa galvanizada 26	m²	1,0000000	258,27	258,27
Insumo	6995	ORSE	Madeira mista serrada (sarrafo) 2,2 x 5,5cm - 0,00121 m³/m	m	1,0000000	3,70	3,70
Insumo	00001213	SINAPI	CARPINTEIRO DE FORMAS	H	1,0000000	15,81	15,81
Insumo	00005075	SINAPI	PREGO DE ACO POLIDO COM CABECA 18 X 30 (2 3/4 X 10)	KG	0,1500000	19,93	2,98
Insumo	00006111	SINAPI	SERVENTE DE OBRAS	H	2,0000000	11,76	23,52
			MO sem LS =>	LS =>	0,00	MO com LS =>	39,33
			Valor do BDI =>			Valor com BDI =>	439,16
1.2	3240	ORSE	Demolição de piso de alta resistência	m²	1,0000000	16,55	16,55
Composição	10550	ORSE	Encargos Complementares - Pedreiro	h	0,1000000	2,81	0,28
Composição	10549	ORSE	Encargos Complementares - Servente	h	1,0000000	2,93	2,93
Auxiliar	00004750	SINAPI	PEDREIRO	H	0,1000000	15,81	1,58
Insumo	00006111	SINAPI	SERVENTE DE OBRAS	H	1,0000000	11,76	11,76
			MO sem LS =>	LS =>	0,00	MO com LS =>	13,34
			Valor do BDI =>			Valor com BDI =>	20,76
1.3	18	ORSE	Demolição de piso cerâmico ou ladrilho	m²	1,0000000	11,57	11,57
Composição			Demolições / Remoções				

*Lucas Alves*

Composição Auxiliar	10550 ORSE	Encargos Complementares - Pedreiro	Provisórios	h	0,0700000	2,81	0,19
Composição Auxiliar	10549 ORSE	Encargos Complementares - Servente	Provisórios	h	0,7000000	2,93	2,05
Insumo	00004750 SINAPI	PEDREIRO	Mão de Obra	H	0,0700000	15,81	1,10
Insumo	00006111 SINAPI	SERVENTE DE OBRAS	Mão de Obra	H	0,7000000	11,76	8,23
			MO sem LS =>	LS =>	0,00	MO com LS =>	9,33
<b>1.4</b>			Valor do BDI =>			Valor com BDI =>	14,51
Composição	97624 SINAPI	DEMOLIÇÃO DE ALVENARIA DE TIJOLO MACIÇO, DE FORMA MANUAL, SEM REAPROVEITAMENTO. AF 12/2017	SERP - SERVIÇOS PRELIMINARES	m³	1,0000000	76,56	76,56
Composição Auxiliar	88316 SINAPI	SERVENTE COM ENCARGOS COMPLEMENTARES	SEDI - SERVIÇOS DIVERSOS	H	4,3706000	15,60	68,18
Composição Auxiliar	88309 SINAPI	PEDREIRO COM ENCARGOS COMPLEMENTARES	SEDI - SERVIÇOS DIVERSOS	H	0,4230000	19,82	8,38
			MO sem LS =>	LS =>	0,00	MO com LS =>	58,92
<b>1.5</b>			Valor do BDI =>			Valor com BDI =>	96,06
Composição	97645 SINAPI	REMOÇÃO DE JANELAS, DE FORMA MANUAL, SEM REAPROVEITAMENTO. AF 12/2017	SERP - SERVIÇOS PRELIMINARES	m²	1,0000000	24,92	24,92
Composição Auxiliar	88316 SINAPI	SERVENTE COM ENCARGOS COMPLEMENTARES	SEDI - SERVIÇOS DIVERSOS	H	0,7156000	15,60	11,16
Composição Auxiliar	88309 SINAPI	PEDREIRO COM ENCARGOS COMPLEMENTARES	SEDI - SERVIÇOS DIVERSOS	H	0,3643000	19,82	7,22
Insumo	00041954 SINAPI	CABO DE AÇO GALVANIZADO, DIAMETRO 9,53 MM (3/8"), COM ALMA DE FIBRA 6 X 25 F	Material	KG	0,0984000	66,53	6,54
			MO sem LS =>	LS =>	0,00	MO com LS =>	14,37
<b>1.6</b>			Valor do BDI =>			Valor com BDI =>	31,26
Composição	97647 SINAPI	REMOÇÃO DE TELHAS, DE FIBROCIMENTO, METÁLICA E CERÂMICA, DE FORMA MANUAL, SEM REAPROVEITAMENTO. AF 12/2017	SERP - SERVIÇOS PRELIMINARES	m²	1,0000000	2,63	2,63
Composição Auxiliar	88316 SINAPI	SERVENTE COM ENCARGOS COMPLEMENTARES	SEDI - SERVIÇOS DIVERSOS	H	0,0971000	15,60	1,51
Composição Auxiliar	88323 SINAPI	TELHADISTA COM ENCARGOS COMPLEMENTARES	SEDI - SERVIÇOS DIVERSOS	H	0,0494000	22,71	1,12
			MO sem LS =>	LS =>	0,00	MO com LS =>	2,09
<b>1.7</b>			Valor do BDI =>			Valor com BDI =>	3,30
Composição	97665 SINAPI	REMOÇÃO DE LUMINÁRIAS, DE FORMA MANUAL, SEM REAPROVEITAMENTO. AF 12/2017	SERP - SERVIÇOS PRELIMINARES	UN	1,0000000	0,92	0,92
Composição Auxiliar	88316 SINAPI	SERVENTE COM ENCARGOS COMPLEMENTARES	SEDI - SERVIÇOS DIVERSOS	H	0,0359000	15,60	0,56



Composição Auxiliar	88264 SINAPI	ELETRICISTA COM ENCARGOS COMPLEMENTARES	SEDI - SERVIÇOS DIVERSOS	H	0,0183000	20,01	0,36
			MO sem LS =>	LS =>	0,00	MO com LS =>	0,71
			Valor do BDI =>			Valor com BDI =>	1,15
1.8	Código Banco	Descrição	Tipo	Und	Quant.	Valor Unit	Total
Composição	97661 SINAPI	REMOÇÃO DE CABOS ELÉTRICOS, DE FORMA MANUAL, SEM REAPROVEITAMENTO. AF 12/2017	SERP - SERVIÇOS PRELIMINARES	M	1,0000000	0,48	0,48
Composição Auxiliar	88316 SINAPI	SERVENTE COM ENCARGOS COMPLEMENTARES	SEDI - SERVIÇOS DIVERSOS	H	0,0188000	15,60	0,29
Composição Auxiliar	88264 SINAPI	ELETRICISTA COM ENCARGOS COMPLEMENTARES	SEDI - SERVIÇOS DIVERSOS	H	0,0096000	20,01	0,19
			MO sem LS =>	LS =>	0,00	MO com LS =>	0,37
			Valor do BDI =>			Valor com BDI =>	0,60
1.9	Código Banco	Descrição	Tipo	Und	Quant.	Valor Unit	Total
Composição	100997 SINAPI	CARGA, MANOBRAS E DESCARGA DE ENTULHO EM CAMINHÃO BASCULANTE 6 M³ - CARGA COM ESCAVADEIRA HIDRÁULICA (ÇAÇAMBA DE 0,80 M³ / 111 HP) E DESCARGA LIVRE (UNIDADE: T). AF_07/2020	TRAN - TRANSPORTES, CARGAS E DESCARGAS	T	1,0000000	3,95	3,95
Composição Auxiliar	5631 SINAPI	ESCAVADEIRA HIDRÁULICA SOBRE ESTEIRAS, CAÇAMBA 0,80 M3, PESO OPERACIONAL 17 T, POTENCIA BRUTA 111 HP - CHP DIURNO. AF_06/2014	CHOR - CUSTOS HORÁRIOS DE MÁQUINAS E EQUIPAMENTOS	CHP	0,0056000	138,99	0,77
Composição Auxiliar	67826 SINAPI	CAMINHÃO BASCULANTE 6 M3 TOCO, PESO BRUTO TOTAL 16.000 KG, CARGA ÚTIL MÁXIMA 11.130 KG, DISTÂNCIA ENTRE EIXOS 5,36 M, POTÊNCIA 185 CV, INCLUSIVE CAÇAMBA METÁLICA - CHP DIURNO. AF 06/2014	CHOR - CUSTOS HORÁRIOS DE MÁQUINAS E EQUIPAMENTOS	CHP	0,0178000	122,84	2,18
Composição Auxiliar	67827 SINAPI	CAMINHÃO BASCULANTE 6 M3 TOCO, PESO BRUTO TOTAL 16.000 KG, CARGA ÚTIL MÁXIMA 11.130 KG, DISTÂNCIA ENTRE EIXOS 5,36 M, POTÊNCIA 185 CV, INCLUSIVE CAÇAMBA METÁLICA - CHI DIURNO. AF 06/2014	CHOR - CUSTOS HORÁRIOS DE MÁQUINAS E EQUIPAMENTOS	CHI	0,0135000	34,73	0,46
Composição Auxiliar	5632 SINAPI	ESCAVADEIRA HIDRÁULICA SOBRE ESTEIRAS, CAÇAMBA 0,80 M3, PESO OPERACIONAL 17 T, POTENCIA BRUTA 111 HP - CHI DIURNO. AF_06/2014	CHOR - CUSTOS HORÁRIOS DE MÁQUINAS E EQUIPAMENTOS	CHI	0,0101000	53,84	0,54
			MO sem LS =>	LS =>	0,00	MO com LS =>	0,61
			Valor do BDI =>			Valor com BDI =>	4,95
1.10	Código Banco	Descrição	Tipo	Und	Quant.	Valor Unit	Total
Composição	97641 SINAPI	REMOÇÃO DE FORRO DE GESSO, DE FORMA MANUAL, SEM REAPROVEITAMENTO. AF 12/2017	SERP - SERVIÇOS PRELIMINARES	m²	1,0000000	3,58	3,58
Composição Auxiliar	88269 SINAPI	GESSEIRO COM ENCARGOS COMPLEMENTARES	SEDI - SERVIÇOS DIVERSOS	H	0,0713000	19,71	1,40
Composição Auxiliar	88316 SINAPI	SERVENTE COM ENCARGOS COMPLEMENTARES	SEDI - SERVIÇOS DIVERSOS	H	0,1401000	15,60	2,18
			MO sem LS =>	LS =>	0,00	MO com LS =>	2,80
			Valor do BDI =>			Valor com BDI =>	4,49
1.11	Código Banco	Descrição	Tipo	Und	Quant.	Valor Unit	Total



Composição	9896	ORSE	Revisão em cobertura com telha de fibrocimento ondulada 6mm, com reposição de 50% do material, exclusive madeiramento	Telhamento	m²	1,0000000	21,94	21,94
Composição Auxiliar	10551	ORSE	Encargos Complementares - Carpinteiro	Provisórios	h	0,1100000	2,85	0,31
Composição Auxiliar	10549	ORSE	Encargos Complementares - Servente	Provisórios	h	0,1100000	2,93	0,32
Insumo	00001213	SINAPI	CARPINTEIRO DE FORMAS	Mão de Obra	H	0,1100000	15,81	1,73
Insumo	00001607	SINAPI	CONJUNTO ARRUELAS DE VEDACAO 5/16" PARA TELHA FIBROCIMENTO (UMA ARRUELA METALICA E UMA ARRUELA PVC - CONICAS)	Material	CJ	0,7100000	0,19	0,13
Insumo	00004299	SINAPI	PARAFUSO ZINCADO ROSCA SOBERBA, CABECA SEXTAVADA, 5/16" X 110 MM. PARA FIXACAO DE TELHA EM MADEIRA	Material	UN	0,7100000	1,00	0,71
Insumo	00006111	SINAPI	SERVENTE DE OBRAS	Mão de Obra	H	0,1100000	11,76	1,29
Insumo	00007194	SINAPI	TELHA DE FIBROCIMENTO ONDULADA E = 6 MM. DE 2,44 X 1,10 M (SEM AMIANTO)	Material	m²	0,5500000	31,74	17,45
			MO sem LS =>		LS =>	0,00	MO com LS =>	3,02
			Valor do BDI =>				Valor com BDI =>	27,53
<b>1.12</b>			<b>Descrição</b>	<b>Tipo</b>	<b>Und</b>	<b>Quant.</b>	<b>Valor Unit</b>	<b>Total</b>
Composição	97633	SINAPI	DEMOLIÇÃO DE REVESTIMENTO CERÂMICO, DE FORMA MANUAL, SEM REAPROVEITAMENTO. AF 12/2017	SERP - SERVIÇOS PRELIMINARES	m²	1,0000000	17,37	17,37
Composição Auxiliar	88316	SINAPI	SERVENTE COM ENCARGOS COMPLEMENTARES	SEDI - SERVIÇOS DIVERSOS	H	0,7195000	15,60	11,22
Composição Auxiliar	88256	SINAPI	AZULEJISTA OU LADRILHISTA COM ENCARGOS COMPLEMENTARES	SEDI - SERVIÇOS DIVERSOS	H	0,2553000	24,10	6,15
			MO sem LS =>		LS =>	0,00	MO com LS =>	13,76
			Valor do BDI =>				Valor com BDI =>	21,79
<b>1.13</b>			<b>Descrição</b>	<b>Tipo</b>	<b>Und</b>	<b>Quant.</b>	<b>Valor Unit</b>	<b>Total</b>
Composição	72125	SINAPI	REMOÇÃO DE PINTURA PVA/ACRILICA	PINT - PINTURAS	m²	1,0000000	8,01	8,01
Composição Auxiliar	88316	SINAPI	SERVENTE COM ENCARGOS COMPLEMENTARES	SEDI - SERVIÇOS DIVERSOS	H	0,5000000	15,60	7,80
Insumo	00003767	SINAPI	LIXA EM FOLHA PARA PAREDE OU MADEIRA. NUMERO 120 (COR VERMELHA)	Material	UN	0,5000000	0,43	0,21
			MO sem LS =>		LS =>	0,00	MO com LS =>	5,96
			Valor do BDI =>				Valor com BDI =>	10,05
<b>2.1</b>			<b>Descrição</b>	<b>Tipo</b>	<b>Und</b>	<b>Quant.</b>	<b>Valor Unit</b>	<b>Total</b>
Composição	93358	SINAPI	ESCOVAÇÃO MANUAL DE VALA COM PROFUNDIDADE MENOR OU IGUAL A 1.30 M. AF 02/2021	MOVT - MOVIMENTO DE TERRA	m³	1,0000000	61,71	61,71
Composição Auxiliar	88316	SINAPI	SERVENTE COM ENCARGOS COMPLEMENTARES	SEDI - SERVIÇOS DIVERSOS	H	3,9560000	15,60	61,71
			MO sem LS =>		LS =>	0,00	MO com LS =>	47,19
			Valor do BDI =>				Valor com BDI =>	77,43

*Julias Pereira*

	Código Banco	Descrição	Tipo	Und	Quant.	Valor Unit	Total
2.2	101616 SINAPI	PREPARO DE FUNDO DE VALA COM LARGURA MENOR QUE 1,5 M (ACERTO DO SOLO NATURAL). AF_08/2020	MOVT - MOVIMENTO DE TERRA	m²	1,0000000	4,54	4,54
	91533 SINAPI	COMPACTADOR DE SOLOS DE PERCUSSÃO (SOQUETE) COM MOTOR A GASOLINA 4 TEMPOS, POTÊNCIA 4 CV - CHP DIURNO. AF_08/2015	CHOR - CUSTOS HORÁRIOS DE MAQUINAS E EQUIPAMENTOS	CHP	0,0036000	23,68	0,08
	91534 SINAPI	COMPACTADOR DE SOLOS DE PERCUSSÃO (SOQUETE) COM MOTOR A GASOLINA 4 TEMPOS, POTÊNCIA 4 CV - CHI DIURNO. AF_08/2015	CHOR - CUSTOS HORÁRIOS DE MAQUINAS E EQUIPAMENTOS	CHI	0,0036000	17,37	0,06
	88316 SINAPI	SERVENTE COM ENCARGOS COMPLEMENTARES	SEDI - SERVIÇOS DIVERSOS	H	0,1531000	15,60	2,38
	88309 SINAPI	PEDREIRO COM ENCARGOS COMPLEMENTARES	SEDI - SERVIÇOS DIVERSOS	H	0,1020000	19,82	2,02
		MO sem LS =>	LS =>		0,00	MO com LS =>	3,53
3.1		Valor do BDI =>	1,15			Valor com BDI =>	5,69
	95241 SINAPI	LASTRO DE CONCRETO MAGRO, APLICADO EM PISOS, LAJES SOBRE SOLO OU RADIERS, ESPESSURA DE 5 CM. AF_07/2016	FUES - FUNDAÇÕES E ESTRUTURAS	m²	1,0000000	22,76	22,76
	94968 SINAPI	CONCRETO MAGRO PARA LASTRO, TRAÇO 1:4:5,4:5 (EM MASSA SECA DE CIMENTO/AREIA MÉDIA/BRITA 1) - PREPARO MECÂNICO COM BETONEIRA 600 L. AF_05/2021	FUES - FUNDAÇÕES E ESTRUTURAS	m³	0,0565000	287,30	16,23
	88316 SINAPI	SERVENTE COM ENCARGOS COMPLEMENTARES	SEDI - SERVIÇOS DIVERSOS	H	0,0741000	15,60	1,15
	88309 SINAPI	PEDREIRO COM ENCARGOS COMPLEMENTARES	SEDI - SERVIÇOS DIVERSOS	H	0,2718000	19,82	5,38
		MO sem LS =>	LS =>		0,00	MO com LS =>	7,50
3.2		Valor do BDI =>	5,79			Valor com BDI =>	28,55
	101166 SINAPI	ALVENARIA DE EMBASAMENTO COM BLOCO ESTRUTURAL DE CERÂMICA, DE 14X19X29CM E ARGAMASSA DE ASSENTAMENTO COM PREPARO EM BETONEIRA AF_05/2020	FUES - FUNDAÇÕES E ESTRUTURAS	m³	1,0000000	508,99	508,99
	87292 SINAPI	ARGAMASSA TRAÇO 1:2:8 (EM VOLUME DE CIMENTO, CAL E AREIA MÉDIA ÚMIDA) PARA EMBOÇO/MASSA ÚNICA/ASSENTAMENTO DE ALVENARIA DE VEDAÇÃO, PREPARO MECÂNICO COM BETONEIRA 400 L. AF_08/2019	SEDI - SERVIÇOS DIVERSOS	m³	0,1300000	365,02	47,45
	88316 SINAPI	SERVENTE COM ENCARGOS COMPLEMENTARES	SEDI - SERVIÇOS DIVERSOS	H	4,1720000	15,60	65,08
	88309 SINAPI	PEDREIRO COM ENCARGOS COMPLEMENTARES	SEDI - SERVIÇOS DIVERSOS	H	8,3440000	19,82	165,37
	00034586 SINAPI	BLOCO ESTRUTURAL CERAMICO 14 X 19 X 29 CM. 6.0 MPA (NBR 15270)	Material	UN	122,2700000	1,89	231,09
		MO sem LS =>	LS =>		0,00	MO com LS =>	190,26
3.3		Valor do BDI =>	129,69			Valor com BDI =>	638,68
		Total				Total	638,68

Composição	87478 SINAPI	ALVENARIA DE VEDAÇÃO DE BLOCOS CERÂMICOS FURADOS NA VERTICAL DE 9X19X39CM (ESPESSURA 9CM) DE PAREDES COM ÁREA LÍQUIDA MAIOR OU IGUAL A 6M² SEM VÃOS E ARGAMASSA DE ASSENTAMENTO COM PREPARO MANUAL. AF_06/2014	PARE - PAREDES/PAINÉIS	m²	1,0000000	42,73	42,73
Composição Auxiliar	87369 SINAPI	ARGAMASSA TRAÇO 1:2:8 (EM VOLUME DE CIMENTO, CAL E AREIA MÉDIA ÚMIDA) PARA EMBOÇO/MASSA ÚNICA/ASSENTAMENTO DE ALVENARIA DE VEDAÇÃO, PREPARO MANUAL. AF_08/2019	SEDI - SERVIÇOS DIVERSOS	m³	0,0104000	466,29	4,84
Composição Auxiliar	88316 SINAPI	SERVENTE COM ENCARGOS COMPLEMENTARES	SEDI - SERVIÇOS DIVERSOS	H	0,2400000	15,60	3,74
Composição Auxiliar	88309 SINAPI	PEDREIRO COM ENCARGOS COMPLEMENTARES	SEDI - SERVIÇOS DIVERSOS	H	0,4800000	19,82	9,51
Insumo	00037592 SINAPI	BLOCO CERAMICO DE VEDACAO COM FUROS NA VERTICAL, 9 X 19 X 39 CM - 4.5 MPA (NBR 15270)	Material	UN	13,3500000	1,75	23,36
Insumo	00037395 SINAPI	PINO DE ACO COM FURO, HASTE = 27 MM (ACAO DIRETA)	Material	CENTO	0,0050000	38,39	0,19
Insumo	00034557 SINAPI	TELA DE ACO SOLDADA GALVANIZADA/ZINCADA PARA ALVENARIA, FIO D = *1,20 A 1,70* MM, MALHA 15 X 15 MM, (C X L) *50 X 7,5* CM	Material	M	0,4200000	2,60	1,09
		MO sem LS =>	11,92	LS =>	0,00	MO com LS =>	11,92
		Valor do BDI =>	10,88			Valor com BDI =>	53,61
<b>3.4</b>		<b>Descrição</b>	<b>Tipo</b>	<b>Und</b>	<b>Quant.</b>	<b>Valor Unit</b>	<b>Total</b>
Composição	3226 ORSE	Banco de concreto em alvenaria de tijolos, assento em concreto armado, sem encosto, pintado com tinta acrílica, 2 demãos	Conversão InfoWOOrca	m	1,0000000	165,79	165,79
Composição Auxiliar	77 ORSE	Aterro de caixão de edificação, com fornec. de areia, adensada com água	Aterros / Reaterros / Compactações	m³	0,0500000	137,07	6,85
Composição Auxiliar	140 ORSE	Aço CA - 50 Ø 6,3 a 12,5mm, inclusive corte, dobragem, montagem e colocação de ferragens nas formas, para superestruturas e fundações - R1	Armaduras Convencionais	kg	1,6000000	13,33	21,32
Composição Auxiliar	115 ORSE	Forma plana para estruturas, em compensado resinado de 12mm, 02 usos, inclusive escoramento - Revisada 07.2015	Formas	m²	0,2000000	127,60	25,52
Composição Auxiliar	96 ORSE	Concreto simples usinado fck=15mpa, bombeado, lançado e adensado em superestrutura	Alvenarias de Pedra e Concretos para Fundações	m³	0,0200000	390,87	7,81
Composição Auxiliar	151 ORSE	Alvenaria bloco cerâmico vedação, 9x19x24cm, e=9cm, com argamassa t5 - 1:2:8 Alvenarias de Vedação (cimento/cal/areia), junta=1cm - Rev.09	Alvenarias de Vedação	m²	1,0000000	39,61	39,61
Composição Auxiliar	1908 ORSE	Reboco ou emboço externo, de parede, com argamassa traço t5 - 1:2:8 (cimento / Argamassas cal / areia), espessura 2,0 cm		m²	0,8000000	27,12	21,69
Composição Auxiliar	2295 ORSE	Pintura para exteriores, sobre paredes, com lixamento, aplicação de 01 demão de selador acrílico, 02 demãos de massa acrílica e 02 demãos de tinta acrílica convencional - Rev 03	Latex PVA	m²	0,9000000	35,97	32,37
Composição Auxiliar	3310 ORSE	Chapisco em parede com argamassa traço t1 - 1:3 (cimento / areia) - Revisado 08/2015	Conversão InfoWOOrca	m²	2,0000000	5,31	10,62
		MO sem LS =>	68,14	LS =>	0,00	MO com LS =>	68,14

*Lucas Teixeira*

3.5		Valor do BDI =>		42,24		Valor com BDI =>		208,03	
Código Banco	Descrição	Valor do BDI =>	42,24	Quant.	Valor Unit	Und	Quant.	Valor Unit	Total
Composição	12184 ORSE	Guarda-corpo Simples em tubo ferro galvanizado, alt=1,10m, com barras verticais a cada 11cm (3/4") e barras horizontais (quadro) de 1.1/2" c/ fixação com bucha e parafuso - Rev 01	Esquadrias de Ferro	1,0000000	226,73	m	1,0000000	226,73	226,73
Composição Auxiliar	10550 ORSE	Encargos Complementares - Pedreiro	Provisórios	1,0000000	2,81	h	1,0000000	2,81	2,81
Composição Auxiliar	10549 ORSE	Encargos Complementares - Servente	Provisórios	0,8000000	2,93	h	0,8000000	2,93	2,34
Composição Auxiliar	10778 ORSE	Serviço de furo em concreto armado com esp=8mm	Provisórios	2,0000000	2,98	un	2,0000000	2,98	5,96
Insumo	321 ORSE	Bucha de nylon s-12 Bucha de nylon S-12	Material	2,0000000	0,33	un	2,0000000	0,33	0,66
Insumo	6904 ORSE	Parafuso cabeça sextavada 5/16" x 2 1/2"	Material	2,0000000	0,57	Uh	2,0000000	0,57	1,14
Insumo	12734 ORSE	Guarda-corpo Simples em tubo ferro galvanizado, alt=1,10m, com barras verticais a cada 11cm (3/4") e barras horizontais (quadro) de 1.1/2"	Material	1,0000000	188,61	m	1,0000000	188,61	188,61
Insumo	00004750 SINAPI	PEDREIRO	Mão de Obra	1,0000000	15,81	H	1,0000000	15,81	15,81
Insumo	00006111 SINAPI	SERVENTE DE OBRAS	Mão de Obra	0,8000000	11,76	H	0,8000000	11,76	9,40
			MO sem LS =>	25,21	0,00	LS =>	0,00	MO com LS =>	25,21
4.1		Valor do BDI =>		57,77		Valor com BDI =>		284,50	
Código Banco	Descrição	Valor do BDI =>	57,77	Quant.	Valor Unit	Und	Quant.	Valor Unit	Total
Composição	91315 SINAPI	KIT DE PORTA DE MADEIRA PARA PINTURA, SEMI-OCA (LEVE OU MÉDIA), PADRÃO POPULAR, 90X210CM, ESPESSURA DE 3,5CM, ITENS INCLUSOS: DOBRADIÇAS, MONTAGEM E INSTALAÇÃO DO BATENTE, FECHADURA COM EXECUÇÃO DO FURO - FORNECIMENTO E INSTALAÇÃO. AF_12/2019	ESQV - ESQUADRIAS/FERRAGENS/MIDR OS	1,0000000	698,44	UN	1,0000000	698,44	698,44
Composição Auxiliar	90823 SINAPI	PORTA DE MADEIRA PARA PINTURA, SEMI-OCA (LEVE OU MÉDIA), 90X210CM, ESPESSURA DE 3,5CM, INCLUSO DOBRADIÇAS - FORNECIMENTO E INSTALAÇÃO. AF_12/2019	ESQV - ESQUADRIAS/FERRAGENS/MIDR OS	1,0000000	347,35	UN	1,0000000	347,35	347,35
Composição Auxiliar	91304 SINAPI	FECHADURA DE EMBUTIR COM CILINDRO, EXTERNA, COMPLETA, ACABAMENTO PADRÃO POPULAR, INCLUSO EXECUÇÃO DE FURO - FORNECIMENTO F INSTALACÃO. AF_12/2019	ESQV - ESQUADRIAS/FERRAGENS/MIDR OS	1,0000000	77,51	UN	1,0000000	77,51	77,51
Composição Auxiliar	100660 SINAPI	ALIZAR DE 5X1,5CM PARA PORTA FIXADO COM PREGOS, PADRÃO POPULAR - FORNECIMENTO E INSTALAÇÃO. AF_12/2019	ESQV - ESQUADRIAS/FERRAGENS/MIDR OS	10,2000000	5,15	M	10,2000000	5,15	52,53
Composição Auxiliar	91292 SINAPI	BATENTE PARA PORTA DE MADEIRA, FIXAÇÃO COM ARGAMASSA, PADRÃO POPULAR, FORNECIMENTO E INSTALAÇÃO. AF_12/2019_P	ESQV - ESQUADRIAS/FERRAGENS/MIDR OS	1,0000000	221,05	UN	1,0000000	221,05	221,05
			MO sem LS =>	171,78	0,00	LS =>	0,00	MO com LS =>	171,78
4.2		Valor do BDI =>		177,96		Valor com BDI =>		876,40	
Código Banco	Descrição	Valor do BDI =>	177,96	Quant.	Valor Unit	Und	Quant.	Valor Unit	Total



Composição	Código Banco	Descrição	Valor do BDI =>	Und	Quant.	Valor Unit	Total
Composição	91313 SINAPI	KIT DE PORTA DE MADEIRA PARA PINTURA, SEMI-OCA (LEVE OU MÉDIA),	160,77	UN	1,00000000	607,41	607,41
Auxiliar		PADRÃO POPULAR, 70X210CM, ESPESSURA DE 3,5CM, ITENS INCLUSOS: DOBRADIÇAS, MONTAGEM E INSTALAÇÃO DO BATENTE, FECHADURA OS COM EXECUÇÃO DO FURO - FORNECIMENTO E INSTALAÇÃO. AF_12/2019	MO sem LS =>				
Composição	91307 SINAPI	FECHADURA DE EMBUTIR PARA PORTAS INTERNAS. COMPLETA,	154,76	UN	1,00000000	65,82	65,82
Auxiliar		ACABAMENTO PADRÃO POPULAR, COM EXECUÇÃO DE FURO - FORNECIMENTO E INSTALAÇÃO. AF_12/2019	Valor do BDI =>				
Composição	100660 SINAPI	ALIZAR DE 5X1,5CM PARA PORTA FIXADO COM PREGOS, PADRÃO POPULAR - FORNECIMENTO E INSTALAÇÃO. AF_12/2019	154,76	M	9,80000000	5,15	50,47
Auxiliar			MO sem LS =>				
Composição	90821 SINAPI	PORTA DE MADEIRA PARA PINTURA, SEMI-OCA (LEVE OU MÉDIA),	160,77	UN	1,00000000	270,07	270,07
Auxiliar		70X210CM, ESPESSURA DE 3,5CM, INCLUSO DOBRADIÇAS - FORNECIMENTO E INSTALAÇÃO. AF_12/2019	MO sem LS =>				
Composição	91292 SINAPI	BATENTE PARA PORTA DE MADEIRA, FIXAÇÃO COM ARGAMASSA, PADRÃO POPULAR. FORNECIMENTO E INSTALAÇÃO. AF_12/2019_P	160,77	UN	1,00000000	221,05	221,05
Auxiliar			MO sem LS =>				
4.3			Valor do BDI =>			Valor com BDI =>	762,17
Composição	100702 SINAPI	PORTA DE CORRER DE ALUMÍNIO, COM DUAS FOLHAS PARA VIDRO, INCLUSO VIDRO LISO INCOLOR, FECHADURA E PUXADOR, SEM ALIZAR. AF_12/2019	154,76	m²	1,00000000	385,79	385,79
Composição	88316 SINAPI	SERVENTE COM ENCARGOS COMPLEMENTARES		H	0,14100000	15,60	2,19
Auxiliar							
Composição	88309 SINAPI	PEDREIRO COM ENCARGOS COMPLEMENTARES		H	0,28200000	19,82	5,58
Auxiliar							
Insumo	00007568 SINAPI	BUCHA DE NYLON SEM ABA S10, COM PARAFUSO DE 6,10 X 65 MM EM ACO ZINCADO COM ROSCA SOBERBA, CABECA CHATA E FENDA PHILLIPS		UN	4,72000000	0,73	3,44
Insumo	00036888 SINAPI	GUARNICAÇÃO/MOLDURA DE ACABAMENTO PARA ESQUADRIA DE ALUMÍNIO ANODIZADO NATURAL, PARA 1 FACE		M	2,20200000	15,21	33,49
Insumo	00004922 SINAPI	PORTA DE CORRER EM ALUMÍNIO, DUAS FOLHAS MOVEIS COM VIDRO, FECHADURA E PUXADOR EMBUTIDO, ACABAMENTO ANODIZADO NATURAL - SEM GUARNICAÇÃO/ALIZAR/VISTA		m²	1,00000000	339,30	339,30
Insumo	00000142 SINAPI	SELANTE ELÁSTICO MONOCOMPONENTE A BASE DE POLIURETANO (PU) PARA JUNTAS DIVERSAS		310ML	0,06370000	28,20	1,79
			MO sem LS =>				
4.4			Valor do BDI =>			Valor com BDI =>	484,08
Composição	100701 SINAPI	PORTA DE FERRO, DE ABRIR, TIPO GRADE COM CHAPA, COM GUARNIÇÕES. AF_12/2019	98,29	m²	1,00000000	405,20	405,20
Composição	88627 SINAPI	ARGAMASSA TRACO 1:0,5:4,5 (EM VOLUME DE CIMENTO, CAL E AREIA MÉDIA ÚMIDA) PARA ASSENTAMENTO DE ALVENARIA, PREPARO MANUAL. AF_08/2019		m³	0,01200000	459,04	5,50
Auxiliar							
Composição	88316 SINAPI	SERVENTE COM ENCARGOS COMPLEMENTARES		H	0,22900000	15,60	3,57
Auxiliar							
Composição	88309 SINAPI	PEDREIRO COM ENCARGOS COMPLEMENTARES		H	0,45700000	19,82	9,05
Auxiliar							



Insu	Código Banco	Descrição	Material	Und	Quant.	Valor Unit	Total
00004930	SINAPI	PORTA DE ABRIR EM GRADIL COM BARRA CHATA 3 CM X 1/4", COM REQUADRO E GUARNICAO - COMPLETO - ACABAMENTO NATURAL	Material	m²	1,00000000	387,08	387,08
			MO sem LS =>	11,31	LS =>	0,00	MO com LS =>
			Valor do BDI =>	103,24			Valor com BDI =>
<b>4.5</b>							
Composição	Código Banco	Descrição	Tipo	Und	Quant.	Valor Unit	Total
	94570	JANELA DE ALUMÍNIO DE CORRER COM 2 FOLHAS PARA VIDROS, COM VIDROS, BATENTE, ACABAMENTO COM ACETATO OU BRILHANTE E FERRAGENS. EXCLUSIVE ALIZAR E CONTRAMARCO. FORNECIMENTO E INSTALAÇÃO. AF 12/2019	ESQV - ESQUADRIAS/FERRAGENS/VIDR OS	m²	1,00000000	526,64	526,64
Composição Auxiliar	88316	SERVENTE COM ENCARGOS COMPLEMENTARES	SEDI - SERVIÇOS DIVERSOS	H	0,25900000	15,60	4,04
Composição Auxiliar	88309	PEDREIRO COM ENCARGOS COMPLEMENTARES	SEDI - SERVIÇOS DIVERSOS	H	0,51900000	19,82	10,28
Insumo	00036896	JANELA DE CORRER EM ALUMÍNIO, 100 X 120 CM (A X L), 2 FLS., SEM BANDEIRA, ACABAMENTO ACET OU BRILHANTE, BATENTE/REQUADRO DE 6 A 14 CM, COM VIDRO, SEM GUARNICAO	Material	UN	0,83330000	600,00	499,98
Insumo	00004377	PARAFUSO DE ACO ZINCADO COM ROSCA SOBERBA, CABECA CHATA E FENDA SIMPLES. DIAMETRO 4.2 MM, COMPRIMENTO * 32 * MM	Material	UN	9,20000000	0,08	0,73
Insumo	00039961	SILICONE ACETICO USO GERAL INCOLOR 280 G	Material	UN	0,62330000	18,63	11,61
			MO sem LS =>	11,40	LS =>	0,00	MO com LS =>
			Valor do BDI =>	134,18			Valor com BDI =>
<b>4.6</b>							
Composição	Código Banco	Descrição	Tipo	Und	Quant.	Valor Unit	Total
	99862	GRADIL EM ALUMÍNIO FIXADO EM VÃOS DE JANELAS, FORMADO POR TUBOS DE 3/4". AF 04/2019	ESQV - ESQUADRIAS/FERRAGENS/VIDR SEDI - SERVIÇOS DIVERSOS	m²	1,00000000	469,83	469,83
Composição Auxiliar	88315	SERRALHEIRO COM ENCARGOS COMPLEMENTARES	SEDI - SERVIÇOS DIVERSOS	H	8,83700000	19,71	174,17
Composição Auxiliar	88251	AUXILIAR DE SERRALHEIRO COM ENCARGOS COMPLEMENTARES	SEDI - SERVIÇOS DIVERSOS	H	7,25900000	15,69	113,89
Insumo	00007568	BUCHA DE NYLON SEM ABA S10, COM PARAFUSO DE 6,10 X 65 MM EM ACO ZINCADO COM ROSCA SOBERBA, CABECA CHATA E FENDA PHILLIPS	Material	UN	5,33300000	0,73	3,89
Insumo	00011002	ELETRODO REVESTIDO AWS - E6013, DIAMETRO IGUAL A 2.50 MM	Material	KG	0,11500000	28,33	3,25
Insumo	00034360	PERFIL DE ALUMINIO ANODIZADO	Material	KG	4,32700000	40,36	174,63
			MO sem LS =>	227,22	LS =>	0,00	MO com LS =>
			Valor do BDI =>	119,71			Valor com BDI =>
<b>5.1</b>							
Composição	Código Banco	Descrição	Tipo	Und	Quant.	Valor Unit	Total
	94210	TELHAMENTO COM TELHA ONDULADA DE FIBROCIMENTO E = 6 MM, COM RECOBRIMENTO LATERAL DE 1/4 DE ONDA PARA TELHADO COM INCLINAÇÃO MÁXIMA DE 10°, COM ATÉ 2 ÁGUAS, INCLUSIVE IÇAMENTO. AF 07/2019	COBE - COBERTURA	m²	1,00000000	52,55	52,55



Composição Auxiliar	Código Banco	Descrição	Valor do BDI =>	Und	Quant.	Valor Unit	Valor com BDI =>
Composição Auxiliar	93281 SINAPI	GUINCHO ELÉTRICO DE COLUNA, CAPACIDADE 400 KG, COM MOTO FREIO, MOTOR TRIFÁSICO DE 1,25 CV - CHP DIURNO, AF_03/2016	MO sem LS =>	CHP	0,00053000	15,13	0,08
Composição Auxiliar	93282 SINAPI	GUINCHO ELÉTRICO DE COLUNA, CAPACIDADE 400 KG, COM MOTO FREIO, MOTOR TRIFÁSICO DE 1,25 CV - CHI DIURNO, AF_03/2016	MO sem LS =>	CHI	0,00073000	14,28	0,10
Composição Auxiliar	88323 SINAPI	TELHADISTA COM ENCARGOS COMPLEMENTARES	MO sem LS =>	H	0,1280000	22,71	2,90
Composição Auxiliar	88316 SINAPI	SERVENTE COM ENCARGOS COMPLEMENTARES	MO sem LS =>	H	0,1660000	15,60	2,58
Composição Auxiliar	00001607 SINAPI	CONJUNTO ARRUELAS DE VEDACAO 5/16" PARA TELHA FIBROCIMENTO (UMA ARRUELA METALICA E UMA ARRUELA PVC - CONICAS)	MO sem LS =>	CJ	1,2600000	0,19	0,23
Insumo	00004302 SINAPI	PARAFUSO ZINCADO ROSCA SOBERBA, CABECA SEXTAVADA, 5/16" X 250	MO sem LS =>	UN	1,2600000	2,85	3,59
Insumo	00007194 SINAPI	MM. PARA FIXACAO DE TELHA EM MADEIRA TELHA DE FIBROCIMENTO ONDULADA E = 6 MM, DE 2,44 X 1,10 M (SEM AMIANTO)	MO sem LS =>	m²	1,3570000	31,74	43,07
5.2			LS =>		0,00	MO com LS =>	4,54
Composição			Valor do BDI =>			Valor com BDI =>	65,93
Composição Auxiliar	94231 SINAPI	RUFO EM CHAPA DE AÇO GALVANIZADO NÚMERO 24, CORTE DE 25 CM, INCLUSO TRANSPORTE VERTICAL, AF_07/2019	COBE - COBERTURA	M	1,0000000	48,91	48,91
Composição Auxiliar	93281 SINAPI	GUINCHO ELÉTRICO DE COLUNA, CAPACIDADE 400 KG, COM MOTO FREIO, MOTOR TRIFÁSICO DE 1,25 CV - CHP DIURNO, AF_03/2016	MO sem LS =>	CHP	0,0132000	15,13	0,19
Composição Auxiliar	93282 SINAPI	GUINCHO ELÉTRICO DE COLUNA, CAPACIDADE 400 KG, COM MOTO FREIO, MOTOR TRIFÁSICO DE 1,25 CV - CHI DIURNO, AF_03/2016	MO sem LS =>	CHI	0,0183000	14,28	0,26
Composição Auxiliar	88323 SINAPI	TELHADISTA COM ENCARGOS COMPLEMENTARES	MO sem LS =>	H	0,1120000	22,71	2,54
Composição Auxiliar	88316 SINAPI	SERVENTE COM ENCARGOS COMPLEMENTARES	MO sem LS =>	H	0,2070000	15,60	3,22
Insumo	00005104 SINAPI	REBITE DE ALUMINIO VAZADO DE REPUXO, 3,2 X 8 MM (1KG = 1025 UNIDADES)	Material	KG	0,0012000	65,80	0,07
Insumo	00005061 SINAPI	PREGO DE ACO POLIDO COM CABECA 18 X 27 (2 1/2 X 10)	Material	KG	0,0060000	19,59	0,11
Insumo	00040873 SINAPI	RUFO INTERNO/EXTERNO DE CHAPA DE ACO GALVANIZADA NUM 24, CORTE 25 CM	Material	M	1,0500000	29,03	30,48
Insumo	00000142 SINAPI	SELANTE ELASTICO MONOCOMPONENTE A BASE DE POLIURETANO (PU) PARA JUNTAS DIVERSAS	Material	310ML	0,1980000	28,20	5,58
Insumo	00013388 SINAPI	SOLDA EM BARRA DE ESTANHO-CHUMBO 50/50	Material	KG	0,0450000	143,56	6,46
5.3			MO sem LS =>		0,00	MO com LS =>	4,93
Composição			Valor do BDI =>			Valor com BDI =>	61,37
Composição	94227 SINAPI	CALHA EM CHAPA DE AÇO GALVANIZADO NÚMERO 24, DESENVOLVIMENTO DE 33 CM, INCLUSO TRANSPORTE VERTICAL, AF_07/2019	COBE - COBERTURA	M	1,0000000	61,47	61,47

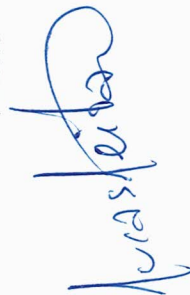

Composição Auxiliar	Código Banco	Descrição	MO sem LS =>	7,27	LS =>	0,00	MO com LS =>	7,27	0,00	MO com LS =>	7,27
5.4	Código Banco	Descrição	Valor do BDI =>	15,66	Valor com BDI =>	77,13	Total	Quant.	Valor Unit	Valor Unit	Total
Composição Auxiliar	93281 SINAPI	GUINCHO ELÉTRICO DE COLUNA, CAPACIDADE 400 KG, COM MOTO FREIO, MOTOR TRIFÁSICO DE 1,25 CV - CHP DIURNO, AF_03/2016	CHOR - CUSTOS HORÁRIOS DE MÁQUINAS E EQUIPAMENTOS	CHP	0,0132000	15,13	0,19				
Composição Auxiliar	93282 SINAPI	GUINCHO ELÉTRICO DE COLUNA, CAPACIDADE 400 KG, COM MOTO FREIO, MOTOR TRIFÁSICO DE 1,25 CV - CHI DIURNO, AF_03/2016	CHOR - CUSTOS HORÁRIOS DE MÁQUINAS E EQUIPAMENTOS	CHI	0,0183000	14,28	0,26				
Composição Auxiliar	88316 SINAPI	SERVENTE COM ENCARGOS COMPLEMENTARES	SEDI - SERVIÇOS DIVERSOS	H	0,2820000	15,60	4,39				
Composição Auxiliar	88323 SINAPI	TELHADISTA COM ENCARGOS COMPLEMENTARES	SEDI - SERVIÇOS DIVERSOS	H	0,1880000	22,71	4,26				
Insumo	00040782 SINAPI	CALHA QUADRADA DE CHAPA DE ACO GALVANIZADA NUM 24, CORTE 33 CM	Material	M	1,0500000	40,16	42,16				
Insumo	00005104 SINAPI	REBITE DE ALUMINIO VAZADO DE REPUXO, 3,2 X 8 MM (1KG = 1025 UNIDADES)	Material	KG	0,0016000	65,80	0,10				
Insumo	00005061 SINAPI	PREGO DE ACO POLIDO COM CABECA 18 X 27 (2 1/2 X 10)	Material	KG	0,0080000	19,59	0,15				
Insumo	00000142 SINAPI	SELANTE ELASTICO MONOCOMPONENTE A BASE DE POLIURETANO (PU) PARA JUNTAS DIVERSAS	Material	310ML	0,0530000	28,20	1,49				
Insumo	00013388 SINAPI	SOLDA EM BARRA DE ESTANHO-CHUMBO 50/50	Material	KG	0,0590000	143,56	8,47				
5.4			MO sem LS =>	7,27	LS =>	0,00	MO com LS =>	7,27	0,00	MO com LS =>	7,27
5.4			Valor do BDI =>	15,66	Valor com BDI =>	77,13	Total	Quant.	Valor Unit	Valor Unit	Total
Composição	96113 SINAPI	FORRO EM PLACAS DE GESSO, PARA AMBIENTES COMERCIAIS, AF_05/2017 P	REVE - REVESTIMENTO E TRATAMENTO DE SUPERFICIES	m²	1,0000000	31,62	31,62				
Composição Auxiliar	86269 SINAPI	GESSEIRO COM ENCARGOS COMPLEMENTARES	SEDI - SERVIÇOS DIVERSOS	H	0,6313000	19,71	12,44				
Composição Auxiliar	88316 SINAPI	SERVENTE COM ENCARGOS COMPLEMENTARES	SEDI - SERVIÇOS DIVERSOS	H	0,3156000	15,60	4,92				
Insumo	00000345 SINAPI	ARAME GALVANIZADO 18 BWG, D = 1,24MM (0,009 KG/M)	Material	KG	0,0250000	29,99	0,74				
Insumo	00003315 SINAPI	GESSE EM PO PARA REVESTIMENTOS/MOLDURAS/SANCAS E USO GERAL	Material	KG	0,9964000	0,51	0,50				
Insumo	00040547 SINAPI	PARAFUSO ZINCADO, AUTOBROCANTE, FLANGEADO, 4,2 MM X 19 MM	Material	CENTO	0,0308000	12,62	0,38				
Insumo	00004812 SINAPI	PLACA DE GESSO PARA FORRO, *60 X 60* CM, ESPESSURA DE 12 MM (SEM COLOCACAO)	Material	m²	1,0740000	11,67	12,53				
Insumo	00020250 SINAPI	SISAL EM FIBRA	Material	KG	0,0078000	14,99	0,11				
6.1			MO sem LS =>	13,81	LS =>	0,00	MO com LS =>	13,81	0,00	MO com LS =>	13,81
6.1			Valor do BDI =>	8,05	Valor com BDI =>	39,67	Total	Quant.	Valor Unit	Valor Unit	Total
Composição	93128 SINAPI	PONTO DE ILUMINAÇÃO RESIDENCIAL INCLUINDO INTERRUPTOR SIMPLES, CAIXA ELÉTRICA, ELETRODUTO, CABO, RASGO, QUEBRA E CHUMBAMENTO (EXCLUINDO LUMINARIA E LÂMPADA), AF_01/2016	INEL - INSTALAÇÃO ELÉTRICA/ELETRIFICAÇÃO E ILUMINAÇÃO EXTERNA	UN	1,0000000	110,96	110,96				
Composição Auxiliar	91852 SINAPI	ELETRODUTO FLEXÍVEL CORRUGADO, PVC, DN 20 MM (1/2"), PARA CIRCUITOS TERMINAIS, INSTALADO EM PAREDE - FORNECIMENTO E INSTALAÇÃO AF_12/2015	INEL - INSTALAÇÃO ELÉTRICA/ELETRIFICAÇÃO E ILUMINAÇÃO EXTERNA	M	2,2000000	5,86	12,89				

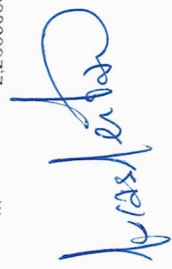

Composição Auxiliar	Código Banco	Descrição	Valor do BDI =>	MO sem LS =>	LS =>	0,00 MO com LS =>	60,71	60,71	Quant.	Valor Unit	Valor com BDI =>	Total
Composição Auxiliar	Código Banco	Descrição	Valor do BDI =>	MO sem LS =>	LS =>	0,00 MO com LS =>	60,71	60,71	Quant.	Valor Unit	Valor com BDI =>	Total
91842 SINAPI	91842 SINAPI	ELETRODUTO FLEXÍVEL CORRUGADO, PVC, DN 20 MM (1/2"), PARA CIRCUITOS TERMINAIS, INSTALADO EM LAJE - FORNECIMENTO E INSTALAÇÃO. AF_12/2015	28,27						2.0000000	4,00	8,00	8,00
91924 SINAPI	91924 SINAPI	CABO DE COBRE FLEXÍVEL ISOLADO, 1,5 MM², ANTI-CHAMA 450/750 V, PARA CIRCUITOS TERMINAIS - FORNECIMENTO E INSTALAÇÃO. AF_12/2015							8.4000000	2,52	21,16	21,16
91940 SINAPI	91940 SINAPI	CAIXA RETANGULAR 4" X 2" MÉDIA (1,30 M DO PISO), PVC, INSTALADA EM PAREDE - FORNECIMENTO E INSTALAÇÃO. AF_12/2015							1.0000000	10,60	10,60	10,60
91937 SINAPI	91937 SINAPI	CAIXA OCTOGONAL 3" X 3", PVC, INSTALADA EM LAJE - FORNECIMENTO E INSTALAÇÃO. AF_12/2015							0,3750000	7,69	2,88	2,88
91953 SINAPI	91953 SINAPI	INTERRUPTOR SIMPLES (1 MÓDULO), 10A/250V, INCLUINDO SUPORTE E PLACA - FORNECIMENTO E INSTALAÇÃO. AF_12/2015							1.0000000	20,10	20,10	20,10
90447 SINAPI	90447 SINAPI	RASGO EM ALVENARIA PARA ELETRODUTOS COM DIÂMETROS MENORES OU IGUAIS A 40 MM. AF_05/2015							2.2000000	4,83	10,62	10,62
90456 SINAPI	90456 SINAPI	QUEBRA EM ALVENARIA PARA INSTALAÇÃO DE CAIXA DE TOMADA (4X4 OU 4X2). AF_05/2015							1.0000000	3,11	3,11	3,11
90466 SINAPI	90466 SINAPI	CHUMBAMENTO LINEAR EM ALVENARIA PARA RAMAIS/DISTRIBUIÇÃO COM DIÂMETROS MENORES OU IGUAIS A 40 MM. AF_05/2015							2.2000000	9,82	21,60	21,60
6.2			28,27	60,71	LS =>	0,00 MO com LS =>	60,71	60,71				139,23
Composição Auxiliar	93137 SINAPI	PONTO DE ILUMINAÇÃO RESIDENCIAL INCLUINDO INTERRUPTOR SIMPLES (2 MÓDULOS), CAIXA ELÉTRICA, ELETRODUTO, CABO, RASGO, QUEBRA E CHUMBAMENTO (EXCLUINDO LUMINÁRIA E LÂMPADA). AF_01/2016							1.0000000	133,27	133,27	133,27
Composição Auxiliar	91924 SINAPI	CABO DE COBRE FLEXÍVEL ISOLADO, 1,5 MM², ANTI-CHAMA 450/750 V, PARA CIRCUITOS TERMINAIS - FORNECIMENTO E INSTALAÇÃO. AF_12/2015							12,6000000	2,52	31,75	31,75
Composição Auxiliar	91852 SINAPI	ELETRODUTO FLEXÍVEL CORRUGADO, PVC, DN 20 MM (1/2"), PARA CIRCUITOS TERMINAIS, INSTALADO EM PAREDE - FORNECIMENTO E INSTALAÇÃO. AF_12/2015							2.2000000	5,86	12,89	12,89
Composição Auxiliar	91842 SINAPI	ELETRODUTO FLEXÍVEL CORRUGADO, PVC, DN 20 MM (1/2"), PARA CIRCUITOS TERMINAIS, INSTALADO EM LAJE - FORNECIMENTO E INSTALAÇÃO. AF_12/2015							2.0000000	4,00	8,00	8,00
Composição Auxiliar	91937 SINAPI	CAIXA OCTOGONAL 3" X 3", PVC, INSTALADA EM LAJE - FORNECIMENTO E INSTALAÇÃO. AF_12/2015							0,3750000	7,69	2,88	2,88
Composição Auxiliar	91940 SINAPI	CAIXA RETANGULAR 4" X 2" MÉDIA (1,30 M DO PISO), PVC, INSTALADA EM PAREDE - FORNECIMENTO E INSTALAÇÃO. AF_12/2015							1.0000000	10,60	10,60	10,60
Composição Auxiliar	91959 SINAPI	INTERRUPTOR SIMPLES (2 MÓDULOS), 10A/250V, INCLUINDO SUPORTE E PLACA - FORNECIMENTO E INSTALAÇÃO. AF_12/2015							1.0000000	31,82	31,82	31,82
Composição Auxiliar	90456 SINAPI	QUEBRA EM ALVENARIA PARA INSTALAÇÃO DE CAIXA DE TOMADA (4X4 OU 4X2). AF_05/2015							1.0000000	3,11	3,11	3,11
Composição Auxiliar	90447 SINAPI	RASGO EM ALVENARIA PARA ELETRODUTOS COM DIÂMETROS MENORES OU IGUAIS A 40 MM. AF_05/2015							2.2000000	4,83	10,62	10,62



Composição Auxiliar	90466 SINAPI	CHUMBAMENTO LINEAR EM ALVENARIA PARA RAMAIS/DISTRIBUIÇÃO COM DIÂMETROS MENORES OU IGUAIS A 40 MM. AF_05/2015	M	2,2000000	9,82	21,60
		INHI - INSTALAÇÕES HIDROS SANITÁRIAS				
		MO sem LS =>	67,99	LS =>	0,00	MO com LS =>
		Valor do BDI =>	33,95			Valor com BDI =>
<b>6.3</b>	<b>Código Banco</b>	<b>Descrição</b>	<b>Und</b>	<b>Quant.</b>	<b>Valor Unit</b>	<b>Total</b>
Composição	570 ORSE	Luminária calha sobrepor p/lamp.fluorescente 1x40w, completa. incl.reator convencional e lampada - Rev. 01	un	1,0000000	94,46	94,46
Composição Auxiliar	10549 ORSE	Encargos Complementares - Servente	h	1,0000000	2,93	2,93
Composição Auxiliar	10552 ORSE	Encargos Complementares - Eletricista	h	1,0000000	2,80	2,80
Insumo	2052 ORSE	Suporte ( receptáculo) p/ lâmpada fluorescente	un	2,0000000	1,00	2,00
Insumo	00002436 SINAPI	ELETRICISTA	H	1,0000000	15,81	15,81
Insumo	00003753 SINAPI	LAMPADA FLUORESCENTE TUBULAR T10, DE 20 OU 40 W, BIVOLT	UN	1,0000000	5,42	5,42
Insumo	00012231 SINAPI	LUMINARIA DE SOBREPOR EM CHAPA DE ACO PARA 1 LAMPADA FLUORESCENTE DE *36* W, PERFIL COMERCIAL (NAO INCLUI REATOR E LAMPADA)	UN	1,0000000	24,41	24,41
Insumo	00001087 SINAPI	REATOR ELETRONICO BIVOLT PARA 1 LAMPADA FLUORESCENTE DE 36/40 W	UN	1,0000000	29,33	29,33
Insumo	00006111 SINAPI	SERVENTE DE OBRAS	H	1,0000000	11,76	11,76
		MO sem LS =>	27,57	LS =>	0,00	MO com LS =>
		Valor do BDI =>	24,06			Valor com BDI =>
<b>6.4</b>	<b>Código Banco</b>	<b>Descrição</b>	<b>Und</b>	<b>Quant.</b>	<b>Valor Unit</b>	<b>Total</b>
Composição	561 ORSE	Luminária calha sobrepor p/lamp.fluorescente 2x40w, completa, incl.reator eletrônico e lampadas - Rev. 01	un	1,0000000	105,28	105,28
Composição Auxiliar	10549 ORSE	Encargos Complementares - Servente	h	1,0000000	2,93	2,93
Composição Auxiliar	10552 ORSE	Encargos Complementares - Eletricista	h	1,0000000	2,80	2,80
Insumo	1913 ORSE	Reator eletrônico fator de potência 0,95 p/ lâmpada fluorescente 2 x 40w	un	1,0000000	23,65	23,65
Insumo	2052 ORSE	Suporte ( receptáculo) p/ lâmpada fluorescente	un	4,0000000	1,00	4,00
Insumo	00002436 SINAPI	ELETRICISTA	H	1,0000000	15,81	15,81
Insumo	00012239 SINAPI	LUMINARIA DE SOBREPOR EM CHAPA DE ACO PARA 2 LAMPADAS FLUORESCENTES DE *36* W, PERFIL COMERCIAL (NAO INCLUI REATOR E LAMPADAS)	UN	1,0000000	33,49	33,49
Insumo	00003753 SINAPI	LAMPADA FLUORESCENTE TUBULAR T10, DE 20 OU 40 W, BIVOLT	UN	2,0000000	5,42	10,84
Insumo	00006111 SINAPI	SERVENTE DE OBRAS	H	1,0000000	11,76	11,76

*Lucas Teixeira*

Prefeitura municipal de Teixeira  
 Praça Cassiano Alves - 05 - Teixeira/PB - CEP 58735/000

		MO sem LS =>	27,57	LS =>	0,00	MO com LS =>	27,57
		Valor do BDI =>	26,82		Valor com BDI =>		132,10
6.5	Descrição	Código Banco	Und	Quant.	Valor Unit	Total	
Composição	LUMINÁRIA ARANDELA TIPO MEIA LUA, DE SOBREPOR, COM 1 LÂMPADA FLUORESCENTE DE 15 W, SEM REATOR - FORNECIMENTO E INSTALAÇÃO. AF_02/2020	97606 SINAPI	UN	1,00000000	74,75	74,75	
Auxiliar	AUXILIAR DE ELETRICISTA COM ENCARGOS COMPLEMENTARES	88247 SINAPI	H	0,1972000	15,18	2,99	
Auxiliar	ELETRICISTA COM ENCARGOS COMPLEMENTARES	88264 SINAPI	H	0,4732000	20,01	9,46	
Insumo	LUMINÁRIA ARANDELA TIPO MEIA-LUA COM VIDRO FOSCO *30 X 15* CM, PARA 1 LÂMPADA, BASE E27, POTENCIA MÁXIMA 40/60 W (NAO INCLUI LÂMPADA)	00038769 SINAPI	UN	1,00000000	53,41	53,41	
Insumo	LÂMPADA FLUORESCENTE COMPACTA 2U BRANCA 15 W, BASE E27 (127/220 V)	00038181 SINAPI	UN	1,00000000	8,89	8,89	
		MO sem LS =>	9,92	0,00	MO com LS =>	9,92	
		Valor do BDI =>	19,04		Valor com BDI =>	93,79	
6.6	Descrição	Código Banco	Und	Quant.	Valor Unit	Total	
Composição	LUMINÁRIA DE LED PARA ILUMINAÇÃO PÚBLICA, DE 138 W ATÉ 180 W - FORNECIMENTO E INSTALAÇÃO. AF_08/2020	101658 SINAPI	UN	1,00000000	780,41	780,41	
Auxiliar	GUINDAUTO HIDRÁULICO, CAPACIDADE MÁXIMA DE CARGA 6200 KG, MOMENTO MÁXIMO DE CARGA 11,7 TM, ALCANCE MÁXIMO HORIZONTAL 9,70 M, INCLUSIVE CAMINHÃO TOCO PBT 16.000 KG, POTÊNCIA DE 189 CV - CHP DIURNO. AF_06/2014	5928 SINAPI	CHP	0,2388000	169,89	40,56	
Auxiliar	AUXILIAR DE ELETRICISTA COM ENCARGOS COMPLEMENTARES	88247 SINAPI	H	0,2381000	15,18	3,61	
Auxiliar	ELETRICISTA COM ENCARGOS COMPLEMENTARES	88264 SINAPI	H	0,2381000	20,01	4,76	
Insumo	FITA ISOLANTE ADESIVA ANTICHAMA, USO ATE 750 V, EM ROLO DE 19 MM X 5 M	00021127 SINAPI	UN	0,0140000	3,19	0,04	
Insumo	LUMINÁRIA DE LED PARA ILUMINACAO PUBLICA, DE 138 W ATE 180 W, INVOLUCRO EM ALUMINIO OU ACO INOX	00042247 SINAPI	UN	1,00000000	731,44	731,44	
		MO sem LS =>	9,85	0,00	MO com LS =>	9,85	
		Valor do BDI =>	198,84		Valor com BDI =>	979,25	
6.7	Descrição	Código Banco	Und	Quant.	Valor Unit	Total	
Composição	PONTO DE TOMADA RESIDENCIAL INCLUINDO TOMADA 20A/250V, CAIXA ELÉTRICA, ELETRODUTO, CABO, RASGO, QUEBRA E CHUMBAMENTO AF_01/2016	93143 SINAPI	UN	1,00000000	142,40	142,40	
Auxiliar	ELETRODUTO FLEXÍVEL CORRUGADO, PVC, DN 20 MM (1/2"), PARA CIRCUITOS TERMINAIS, INSTALADO EM PAREDE - FORNECIMENTO E INSTALAÇÃO AF_12/2015	91852 SINAPI	M	2,20000000	5,86	12,89	
Auxiliar	ELETRODUTO FLEXÍVEL CORRUGADO, PVC, DN 20 MM (1/2"), PARA CIRCUITOS TERMINAIS, INSTALADO EM LAJE - FORNECIMENTO E INSTALAÇÃO AF_12/2015	91842 SINAPI	M	2,00000000	4,00	8,00	



Composição Auxiliar	Código Banco	Descrição	Unid	Quant.	Valor Unit	Valor com BDI =>
Composição Auxiliar	91926 SINAPI	CABO DE COBRE FLEXÍVEL ISOLADO, 2.5 MM <sup>2</sup> , ANTI-CHAMA 450/750 V. PARA CIRCUITOS TERMINAIS - FORNECIMENTO E INSTALAÇÃO. AF_12/2015	M	12,60000000	3,73	46,99
Composição Auxiliar	91937 SINAPI	CAIXA OCTOGONAL 3" X 3", PVC, INSTALADA EM LAJE - FORNECIMENTO E INSTALAÇÃO. AF_12/2015	UN	0,37500000	7,69	2,88
Composição Auxiliar	91940 SINAPI	CAIXA RETANGULAR 4" X 2" MÉDIA (1,30 M DO PISO), PVC, INSTALADA EM PAREDE - FORNECIMENTO E INSTALAÇÃO. AF_12/2015	UN	1,00000000	10,60	10,60
Composição Auxiliar	91997 SINAPI	TOMADA MÉDIA DE EMBUTIR (1 MÓDULO), 2P+T 20 A, INCLUINDO SUPORTE E PLACA - FORNECIMENTO E INSTALAÇÃO. AF_12/2015	UN	1,00000000	25,71	25,71
Composição Auxiliar	90456 SINAPI	QUEBRA EM ALVENARIA PARA INSTALAÇÃO DE CAIXA DE TOMADA (4X4 OU 4X2). AF_05/2015	UN	1,00000000	3,11	3,11
Composição Auxiliar	90447 SINAPI	RASGO EM ALVENARIA PARA ELETRODUTOS COM DIÂMETROS MENORES OU IGUAIS A 40 MM. AF_05/2015	M	2,20000000	4,83	10,62
Composição Auxiliar	90466 SINAPI	CHUMBAMENTO LINEAR EM ALVENARIA PARA RAMAIS/DISTRIBUIÇÃO COM DIÂMETROS MENORES OU IGUAIS A 40 MM. AF_05/2015	M	2,20000000	9,82	21,60
6.8			MO sem LS =>	67,87	LS =>	0,00 MO com LS =>
Composição	93142 SINAPI	PONTO DE TOMADA RESIDENCIAL INCLUINDO TOMADA (2 MÓDULOS) 10A/250V. CAIXA ELÉTRICA, ELETRODUTO, CABO, RASGO, QUEBRA E CHUMBAMENTO AF_01/2016	UN	1,00000000	155,93	178,68
Composição Auxiliar	91852 SINAPI	ELETRODUTO FLEXÍVEL CORRUGADO, PVC, DN 20 MM (1/2"), PARA CIRCUITOS TERMINAIS. INSTALADO EM PAREDE - FORNECIMENTO E INSTALAÇÃO. AF_12/2015	M	2,20000000	5,86	12,89
Composição Auxiliar	91842 SINAPI	ELETRODUTO FLEXÍVEL CORRUGADO, PVC, DN 20 MM (1/2"), PARA CIRCUITOS TERMINAIS. INSTALADO EM LAJE - FORNECIMENTO E INSTALAÇÃO. AF_12/2015	M	2,00000000	4,00	8,00
Composição Auxiliar	91926 SINAPI	CABO DE COBRE FLEXÍVEL ISOLADO, 2.5 MM <sup>2</sup> , ANTI-CHAMA 450/750 V. PARA CIRCUITOS TERMINAIS - FORNECIMENTO E INSTALAÇÃO. AF_12/2015	M	12,60000000	3,73	46,99
Composição Auxiliar	91937 SINAPI	CAIXA OCTOGONAL 3" X 3", PVC, INSTALADA EM LAJE - FORNECIMENTO E INSTALAÇÃO. AF_12/2015	UN	0,37500000	7,69	2,88
Composição Auxiliar	91940 SINAPI	CAIXA RETANGULAR 4" X 2" MÉDIA (1,30 M DO PISO), PVC, INSTALADA EM PAREDE - FORNECIMENTO E INSTALAÇÃO. AF_12/2015	UN	1,00000000	10,60	10,60
Composição Auxiliar	92004 SINAPI	TOMADA MÉDIA DE EMBUTIR (2 MÓDULOS), 2P+T 10 A, INCLUINDO SUPORTE E PLACA - FORNECIMENTO E INSTALAÇÃO. AF_12/2015	UN	1,00000000	39,24	39,24
Composição Auxiliar	90456 SINAPI	QUEBRA EM ALVENARIA PARA INSTALAÇÃO DE CAIXA DE TOMADA (4X4 OU 4X2). AF_05/2015	UN	1,00000000	3,11	3,11
Composição Auxiliar	90447 SINAPI	RASGO EM ALVENARIA PARA ELETRODUTOS COM DIÂMETROS MENORES OU IGUAIS A 40 MM. AF_05/2015	M	2,20000000	4,83	10,62
Composição Auxiliar	90466 SINAPI	CHUMBAMENTO LINEAR EM ALVENARIA PARA RAMAIS/DISTRIBUIÇÃO COM DIÂMETROS MENORES OU IGUAIS A 40 MM. AF_05/2015	M	2,20000000	9,82	21,60
			MO sem LS =>	74,69	LS =>	0,00 MO com LS =>
						74,69

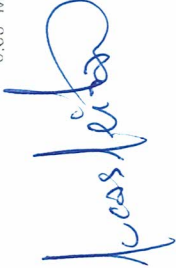

		Valor do BDI =>	39,73	Valor com BDI =>	195,66
Código Banco	Descrição	Und	Quant.	Valor Unit	Total
6.9					
Composição		UN	1,0000000	567,48	567,48
	QUADRO DE DISTRIBUIÇÃO DE ENERGIA EM CHAPA DE AÇO GALVANIZADO, DE EMBUTIR, COM BARRAMENTO TRIFÁSICO, PARA 18 DISJUNTORES DIN 100A - FORNECIMENTO E INSTALAÇÃO. AF_10/2020 ILUMINAÇÃO EXTERNA	UN	1,0000000	567,48	567,48
Composição Auxiliar					
	ARGAMASSA TRAÇO 1:1:6 (EM VOLUME DE CIMENTO, CAL E AREIA MÉDIA ÚMIDA) PARA EMBOÇO/MASSA ÚNICA/ASSENTAMENTO DE ALVENARIA DE VEDAÇÃO, PREPARO MANUAL. AF_08/2019	m³	0,0134000	478,65	6,41
Composição Auxiliar					
	AUXILIAR DE ELETRICISTA COM ENCARGOS COMPLEMENTARES	H	0,5335000	15,18	8,09
Composição Auxiliar					
	ELETRICISTA COM ENCARGOS COMPLEMENTARES	H	0,5335000	20,01	10,67
Insumo					
	QUADRO DE DISTRIBUIÇÃO COM BARRAMENTO TRIFÁSICO, DE EMBUTIR, MATERIAL EM CHAPA DE AÇO GALVANIZADO, PARA 18 DISJUNTORES DIN, 100 A, INCLUINDO BARRAMENTO	UN	1,0000000	542,31	542,31
	MO sem LS =>	LS =>	0,00	MO com LS =>	16,52
	Valor do BDI =>		144,59	Valor com BDI =>	712,07
6.10					
Composição		UN	1,0000000	2.588,07	2.588,07
	POSTE DE AÇO CONICO CONTINUO CURVO DUPLA, ENGASTADO, H=9M, INCLUSIVE LUMINÁRIAS, SEM LÂMPADAS - FORNECIMENTO E INSTALAÇÃO. AF_11/2019	UN	1,0000000	2.588,07	2.588,07
Composição Auxiliar					
	GUINDAUTO HIDRÁULICO, CAPACIDADE MÁXIMA DE CARGA 6200 KG, MOMENTO MÁXIMO DE CARGA 11,7 TM, ALCANCE MÁXIMO HORIZONTAL 9,70 M, INCLUSIVE CAMINHÃO TOCO PBT 16.000 KG, POTÊNCIA DE 189 CV. CHP DIURNO. AF_06/2014	CHP	0,1110000	169,89	18,85
Composição Auxiliar					
	AUXILIAR DE ELETRICISTA COM ENCARGOS COMPLEMENTARES	H	1,4130000	15,18	21,44
Composição Auxiliar					
	ELETRICISTA COM ENCARGOS COMPLEMENTARES	H	4,5930000	20,01	91,90
Insumo					
	CABO DE COBRE NU 35 MM2 MEIO-DURO	M	9,0000000	31,66	284,94
Insumo					
	LUMINARIA ABERTA P/ILUMINACAO PUBLICA, TIPO X-57 PETERCO OU EQUIV	UN	2,0000000	68,39	136,78
Insumo					
	POSTE CONICO CONTINUO EM AÇO GALVANIZADO, CURVO, BRACO DUPLA, ENGASTADO, H = 9 M, DIAMETRO INFERIOR = *135* MM	UN	1,0000000	2.034,16	2.034,16
	MO sem LS =>	LS =>	0,00	MO com LS =>	92,16
	Valor do BDI =>		659,44	Valor com BDI =>	3.247,51
7.1					
Composição		un	1,0000000	99,53	99,53
	Ponto de água fria embutido, c/material pvc rígido soldável Ø 25mm	un	1,0000000	99,53	99,53
Composição Auxiliar					
	Encargos Complementares - Encanador	h	0,8350000	2,87	2,39
Composição Auxiliar					
	Encargos Complementares - Pedreiro	h	0,7500000	2,81	2,10





Composição	Código Banco	Descrição	Valor do BDI =>	MO sem LS =>	LS =>	MO com LS =>	Valor com BDI =>	Quant.	Valor Unit	Total
Auxiliar	10549 ORSE	Encargos Complementares - Servente	49,74			0,00		2,93		6,15
Insumo	138 ORSE	Adesivo pvc em frasco de 850 gramas						78,00		0,74
Insumo	2036 ORSE	Solucao limpadora pvc						57,58		7,77
Insumo	00002696 SINAPI	ENCANADOR OU BOMBEIRO HIDRAULICO						15,81		13,20
Insumo	00000013 SINAPI	ESTOPA						8,85		2,21
Insumo	00003767 SINAPI	LIXA EM FOLHA PARA PAREDE OU MADEIRA, NUMERO 120 (COR VERMELHA)						0,43		0,43
Insumo	00004750 SINAPI	SERVENTE DE OBRAS						15,81		11,85
Insumo	00006111 SINAPI	TUBO PVC, SOLDAVEL, DN 25 MM, AGUA FRIA (NBR-5648)						11,76		24,69
Insumo	00009868 SINAPI							4,00		28,00
7.2			49,74	25,36						49,74
Composição	1679 ORSE	Ponto de esgoto com tubo de pvc rígido soldável de Ø 40 mm (lavatórios, mictórios, ralos sifonados, etc...)						69,41		124,89
Auxiliar	10549 ORSE	Encargos Complementares - Servente						2,93		1,90
Composição	10554 ORSE	Encargos Complementares - Encanador						2,87		1,86
Auxiliar	138 ORSE	Adesivo pvc em frasco de 850 gramas						78,00		3,04
Insumo	1703 ORSE	Pasta lubrificante p/ pvc je						60,68		5,46
Insumo	2036 ORSE	Solucao limpadora pvc						57,58		3,45
Insumo	00002696 SINAPI	ENCANADOR OU BOMBEIRO HIDRAULICO						15,81		10,27
Insumo	00003516 SINAPI	JOELHO PVC, SOLDAVEL, BB. 45 GRAUS, DN 40 MM, PARA ESGOTO PREDIAL						1,06		3,18
Insumo	00003517 SINAPI	JOELHO PVC, SOLDAVEL, BB. 90 GRAUS, DN 40 MM, PARA ESGOTO PREDIAL						3,71		11,13
Insumo	00003767 SINAPI	LIXA EM FOLHA PARA PAREDE OU MADEIRA, NUMERO 120 (COR VERMELHA)						0,43		0,08
Insumo	00006111 SINAPI	SERVENTE DE OBRAS						11,76		7,64
Insumo	00009835 SINAPI	TUBO PVC SERIE NORMAL, DN 40 MM, PARA ESGOTO PREDIAL (NBR 5688)						5,35		21,40
7.5			17,91	17,68						17,91
Composição										87,09
Auxiliar										87,09

*Lucas Leite*

Composição	Código Banco	Descrição	Valor do BDI =>	Und	Quant.	Valor Unit	Total
Composição	86941 SINAPI	LAVATÓRIO LOUÇA BRANCA COM COLUNA, 45 X 55CM OU EQUIVALENTE, PADRÃO MÉDIO, INCLUSO SIFÃO TIPO GARRAFA, VÁLVULA E ENGATE FLEXÍVEL DE 40CM EM METAL CROMADO, COM TORNEIRA CROMADA DE MESA, PADRÃO MÉDIO - FORNECIMENTO E INSTALAÇÃO. AF_01/2020	44,97	UN	1,00000000	594,37	594,37
Auxiliar	86877 SINAPI	VÁLVULA EM METAL CROMADO 1.1/2 X 1.1/2 PARA TANQUE OU LAVATÓRIO, COM OU SEM LADRÃO - FORNECIMENTO E INSTALAÇÃO. AF_01/2020		UN	1,00000000	28,25	28,25
Composição	86887 SINAPI	ENGATE FLEXÍVEL EM INOX, 1/2 X 40CM - FORNECIMENTO E INSTALAÇÃO. AF_01/2020		UN	1,00000000	35,33	35,33
Auxiliar	86881 SINAPI	SIFÃO DO TIPO GARRAFA EM METAL CROMADO 1 X 1.1/2 - FORNECIMENTO E INSTALAÇÃO. AF_01/2020		UN	1,00000000	132,58	132,58
Composição	86903 SINAPI	LAVATÓRIO LOUÇA BRANCA COM COLUNA, 45 X 55CM OU EQUIVALENTE, PADRÃO MÉDIO - FORNECIMENTO E INSTALAÇÃO. AF_01/2020		UN	1,00000000	304,67	304,67
Auxiliar	86915 SINAPI	TORNEIRA CROMADA DE MESA, 1/2 OU 3/4 PARA LAVATÓRIO, PADRÃO MÉDIO - FORNECIMENTO E INSTALAÇÃO. AF_01/2020		UN	1,00000000	93,54	93,54
Composição	86915 SINAPI	TORNEIRA CROMADA DE MESA, 1/2 OU 3/4 PARA LAVATÓRIO, PADRÃO MÉDIO - FORNECIMENTO E INSTALAÇÃO. AF_01/2020	44,97	UN	1,00000000	93,54	93,54
Auxiliar				UN	1,00000000	93,54	93,54
Composição	100848 SINAPI	VASO SANITÁRIO INFANTIL LOUÇA BRANCA - FORNECIMENTO E INSTALAÇÃO. AF_01/2020	151,44	UN	1,00000000	368,80	368,80
Auxiliar	88316 SINAPI	SERVENTE COM ENCARGOS COMPLEMENTARES		UN	1,00000000	368,80	368,80
Composição	88267 SINAPI	ENCANADOR OU BOMBEIRO HIDRÁULICO COM ENCARGOS COMPLEMENTARES		H	0,34950000	15,60	5,45
Auxiliar	00004384 SINAPI	PARAFUSO NIQUELADO COM ACABAMENTO CROMADO PARA FIXAR PEÇA SANITÁRIA, INCLUI PORCA CEGA, ARRUELA E BUCHA DE NYLON TAMANHO S-10		H	0,49680000	19,34	9,60
Insumo	00037329 SINAPI	REJUNTE EPOXI, QUALQUER COR		UN	2,00000000	10,39	20,78
Insumo	00006138 SINAPI	VEDACAO PVC, 100 MM, PARA SAIDA VASO SANITARIO		KG	0,08810000	79,15	6,97
Insumo	00011786 SINAPI	VASO SANITARIO SIFONADO INFANTIL LOUCA BRANCA		UN	1,00000000	1,66	1,66
Composição	95471 SINAPI	VASO SANITARIO SIFONADO CONVENCIONAL PARA PCD SEM FURO FRONTAL COM LOUCA BRANCA SEM ASSENTO - FORNECIMENTO E INSTALAÇÃO AF_01/2020	12,11	UN	1,00000000	324,34	324,34
Auxiliar	86316 SINAPI	SERVENTE COM ENCARGOS COMPLEMENTARES		UN	1,00000000	324,34	324,34
Composição	88267 SINAPI	ENCANADOR OU BOMBEIRO HIDRÁULICO COM ENCARGOS COMPLEMENTARES		H	0,55650000	15,60	8,68
Auxiliar	00036520 SINAPI	BACIA SANITARIA (VASO) CONVENCIONAL PARA PCD SEM FURO FRONTAL, DE LOUCA BRANCA, SEM ASSENTO		H	1,15400000	19,34	22,31
Insumo				UN	1,00000000	717,42	717,42
Composição	95471 SINAPI	VASO SANITARIO SIFONADO CONVENCIONAL PARA PCD SEM FURO FRONTAL COM LOUCA BRANCA SEM ASSENTO - FORNECIMENTO E INSTALAÇÃO AF_01/2020	93,97	UN	1,00000000	777,82	777,82
Auxiliar	86316 SINAPI	SERVENTE COM ENCARGOS COMPLEMENTARES		UN	1,00000000	777,82	777,82
Composição	88267 SINAPI	ENCANADOR OU BOMBEIRO HIDRÁULICO COM ENCARGOS COMPLEMENTARES		H	0,55650000	15,60	8,68
Auxiliar	00036520 SINAPI	BACIA SANITARIA (VASO) CONVENCIONAL PARA PCD SEM FURO FRONTAL, DE LOUCA BRANCA, SEM ASSENTO		H	1,15400000	19,34	22,31
Insumo				UN	1,00000000	717,42	717,42

Insumo	00004384 SINAPI	PARAFUSO NIQUELADO COM ACABAMENTO CROMADO PARA FIXAR PEÇA MATERIAL SANITÁRIA, INCLUI PORCA CEGA, ARRUELA E BUCHA DE NYLON TAMANHO S-10	UN	2,0000000	10,39	20,78
Insumo	00037329 SINAPI	REJUNTE EPOXI, QUALQUER COR	KG	0,0881000	79,15	6,97
Insumo	00006138 SINAPI	VEDAÇÃO PVC, 100 MM, PARA SAÍDA VASO SANITÁRIO	UN	1,0000000	1,66	1,66
		MO sem LS =>	LS =>	0,00	MO com LS =>	25,10
<b>7.8</b>		Valor do BDI =>			Valor com BDI =>	198,18
Composição	100873 SINAPI	BARRA DE APOIO RETA, EM ALUMÍNIO, COMPRIMENTO 90 CM, FIXADA NA PAREDE - FORNECIMENTO E INSTALAÇÃO. AF_01/2020	UN	1,0000000	225,17	225,17
Composição Auxiliar	88316 SINAPI	SERVEnte COM ENCARGOS COMPLEMENTARES	H	0,2988000	15,60	4,66
Composição Auxiliar	88267 SINAPI	ENCANADOR OU BOMBEIRO HIDRÁULICO COM ENCARGOS COMPLEMENTARES	H	0,9485000	19,34	18,34
Insumo	00036223 SINAPI	BARRA DE APOIO RETA, EM ALUMÍNIO, COMPRIMENTO 90 CM, DIÂMETRO MÍNIMO 3 CM	UN	1,0000000	155,97	155,97
Insumo	00004351 SINAPI	PARAFUSO NIQUELADO 3 1/2" COM ACABAMENTO CROMADO PARA FIXAR PEÇA SANITÁRIA, INCLUI PORCA CEGA, ARRUELA E BUCHA DE NYLON TAMANHO S-8	UN	6,0000000	7,70	46,20
		MO sem LS =>	LS =>	0,00	MO com LS =>	18,74
<b>7.9</b>		Valor do BDI =>			Valor com BDI =>	282,54
Composição	86934 SINAPI	BANCADA DE MÁRMORE SINTÉTICO 120 X 60CM, COM CUBA INTEGRADA, INCLUSO SIFÃO TIPO FLEXÍVEL EM PVC, VÁLVULA EM PLÁSTICO CROMADO TIPO AMERICANA E TORNEIRA CROMADA LONGA, DE PAREDE, PADRÃO POPULAR - FORNECIMENTO E INSTALAÇÃO. AF_01/2020	UN	1,0000000	268,46	268,46
Composição Auxiliar	86894 SINAPI	BANCADA DE MÁRMORE SINTÉTICO, DE 120 X 60CM, COM CUBA INTEGRADA - FORNECIMENTO E INSTALAÇÃO. AF_01/2020	UN	1,0000000	194,31	194,31
Composição Auxiliar	86883 SINAPI	SIFÃO DO TIPO FLEXÍVEL EM PVC 1 X 1 1/2 - FORNECIMENTO E INSTALAÇÃO. AF_01/2020	UN	1,0000000	10,10	10,10
Composição Auxiliar	86911 SINAPI	TORNEIRA CROMADA LONGA, DE PAREDE, 1/2 OU 3/4, PARA PIA DE COZINHA, PADRÃO POPULAR - FORNECIMENTO E INSTALAÇÃO. AF_01/2020	UN	1,0000000	46,75	46,75
Composição Auxiliar	86880 SINAPI	VÁLVULA EM PLÁSTICO CROMADO TIPO AMERICANA 3.1/2 X 1.1/2 SEM ADAPTADOR PARA PIA - FORNECIMENTO E INSTALAÇÃO. AF_01/2020	UN	1,0000000	17,30	17,30
		MO sem LS =>	LS =>	0,00	MO com LS =>	27,17
<b>8.1</b>		Valor do BDI =>			Valor com BDI =>	336,86
		Valor do BDI =>			Valor com BDI =>	976,00
		Valor do BDI =>			Valor com BDI =>	225,17
		Valor do BDI =>			Valor com BDI =>	268,46
		Valor do BDI =>			Valor com BDI =>	194,31
		Valor do BDI =>			Valor com BDI =>	10,10
		Valor do BDI =>			Valor com BDI =>	46,75
		Valor do BDI =>			Valor com BDI =>	17,30
		Valor do BDI =>			Valor com BDI =>	27,17
		Valor do BDI =>			Valor com BDI =>	336,86



Composição	Código Banco	Descrição	Valor do BDI =>	Und	Quant.	Valor Unit	Total
Composição Auxiliar	87879 SINAPI	CHAPISCO APLICADO EM ALVENARIAS E ESTRUTURAS DE CONCRETO INTERNAS, COM COLHER DE PEDREIRO. ARGAMASSA TRAÇO 1:3 COM PREPARO EM BETONEIRA 400L. AF_06/2014	MO sem LS => 1,40	m²	1,0000000	3,07	3,07
Composição Auxiliar	87313 SINAPI	ARGAMASSA TRAÇO 1:3 (EM VOLUME DE CIMENTO E AREIA GROSSA ÚMIDA) PARA CHAPISCO CONVENCIONAL, PREPARO MECÂNICO COM BETONEIRA 400 L. AF_08/2019	Valor do BDI => 0,78	m²	0,0042000	378,93	1,59
Composição Auxiliar	88316 SINAPI	SERVENTE COM ENCARGOS COMPLEMENTARES		H	0,0070000	15,60	0,10
Composição Auxiliar	88309 SINAPI	PEDREIRO COM ENCARGOS COMPLEMENTARES		H	0,0700000	19,82	1,38
8.2			MO sem LS => 1,40	LS =>	0,00	MO com LS =>	1,40
Composição	87529 SINAPI	MASSA ÚNICA, PARA RECEBIMENTO DE PINTURA, EM ARGAMASSA TRAÇO 1:2:8, PREPARO MECÂNICO COM BETONEIRA 400L, APLICADA MANUALMENTE EM FACES INTERNAS DE PAREDES, ESPESSURA DE 20MM, COM EXECUÇÃO DE TALISCAS. AF_06/2014	Valor do BDI => 0,78	m²	1,0000000	25,69	25,69
Composição Auxiliar	87292 SINAPI	ARGAMASSA TRAÇO 1:2:8 (EM VOLUME DE CIMENTO, CAL E AREIA MÉDIA ÚMIDA) PARA EMBOÇO/MASSA ÚNICA/ASSENTAMENTO DE ALVENARIA DE VEDAÇÃO, PREPARO MECÂNICO COM BETONEIRA 400 L. AF_08/2019		m³	0,0376000	365,02	13,72
Composição Auxiliar	88316 SINAPI	SERVENTE COM ENCARGOS COMPLEMENTARES		H	0,1710000	15,60	2,66
Composição Auxiliar	88309 SINAPI	PEDREIRO COM ENCARGOS COMPLEMENTARES		H	0,4700000	19,82	9,31
8.3			MO sem LS => 11,49	LS =>	0,00	MO com LS =>	11,49
Composição	87264 SINAPI	REVESTIMENTO CERÂMICO PARA PAREDES INTERNAS COM PLACAS TIPO ESMALTADA EXTRA DE DIMENSÕES 20X20 CM APLICADAS EM AMBIENTES DE ÁREA MENOR QUE 5 M² NA ALTA INTEIRA DAS PAREDES. AF_06/2014	Valor do BDI => 6,54	m²	1,0000000	63,88	63,88
Composição Auxiliar	88256 SINAPI	AZULEJISTA OU LADRILHISTA COM ENCARGOS COMPLEMENTARES		H	0,7200000	24,10	17,35
Composição Auxiliar	88316 SINAPI	SERVENTE COM ENCARGOS COMPLEMENTARES		H	0,3800000	15,60	5,92
Insumo	00001381 SINAPI	ARGAMASSA COLANTE AC I PARA CERAMICAS		KG	4,8600000	0,64	3,11
Insumo	00000536 SINAPI	REVESTIMENTO EM CERAMICA ESMALTADA EXTRA. PEI MENOR OU IGUAL A 3. FORMATO MENOR OU IGUAL A 2025 CM2		m²	1,0600000	33,90	35,93
Insumo	00034357 SINAPI	REJUNTE CIMENTICIO, QUALQUER COR		KG	0,4200000	3,75	1,57
9.2			MO sem LS => 19,16	LS =>	0,00	MO com LS =>	19,16
			Valor do BDI => 16,27			Valor com BDI =>	80,15
				Und	Quant.	Valor Unit	Total



Composição	Código Banco	Descrição	Und	Quant.	Valor Unit	Total
Composição	87249 SINAPI	REVESTIMENTO CERÂMICO PARA PISO COM PLACAS TIPO ESMALTADA EXTRA DE DIMENSÕES 45X45 CM APLICADA EM AMBIENTES DE ÁREA MENOR OU F 5 M2 AF 06/2014	m²	1,0000000	63,57	63,57
Composição Auxiliar	88316 SINAPI	SEDI - SERVIÇOS DIVERSOS	H	0,3100000	15,60	4,83
Composição Auxiliar	88256 SINAPI	SEDI - SERVIÇOS DIVERSOS	H	0,8200000	24,10	19,76
Insumo	00001381 SINAPI	ARGAMASSA COLANTE AC I PARA CERAMICAS	KG	6,1400000	0,64	3,92
Insumo	00001287 SINAPI	PISO EM CERAMICA ESMALTADA EXTRA, PEI MAIOR OU IGUAL A 4, FORMATO MENOR OU IGUAL A 2025 CM2	m²	1,1000000	31,23	34,35
Insumo	00034357 SINAPI	REJUNTE CIMENTICIO, QUALQUER COR	KG	0,1900000	3,75	0,71
		MO sem LS =>	LS =>	0,00	MO com LS =>	20,35
		Valor do BDI =>			Valor com BDI =>	79,76
<b>9.3</b>						
Composição	87250 SINAPI	REVESTIMENTO CERÂMICO PARA PISO COM PLACAS TIPO ESMALTADA EXTRA DE DIMENSÕES 45X45 CM APLICADA EM AMBIENTES DE ÁREA ENTRE 5 M2 F 10 M2 AF 06/2014	m²	1,0000000	53,11	53,11
Composição Auxiliar	88256 SINAPI	AZULEJISTA OU LADRILHISTA COM ENCARGOS COMPLEMENTARES	H	0,4900000	24,10	11,80
Composição Auxiliar	88316 SINAPI	SERVENTE COM ENCARGOS COMPLEMENTARES	H	0,2100000	15,60	3,27
Insumo	00001381 SINAPI	ARGAMASSA COLANTE AC I PARA CERAMICAS	KG	6,1400000	0,64	3,92
Insumo	00001287 SINAPI	PISO EM CERAMICA ESMALTADA EXTRA, PEI MAIOR OU IGUAL A 4, FORMATO MENOR OU IGUAL A 2025 CM2	m²	1,0700000	31,23	33,41
Insumo	00034357 SINAPI	REJUNTE CIMENTICIO, QUALQUER COR	KG	0,1900000	3,75	0,71
		MO sem LS =>	LS =>	0,00	MO com LS =>	12,45
		Valor do BDI =>			Valor com BDI =>	66,64
<b>9.4</b>						
Composição	87251 SINAPI	REVESTIMENTO CERÂMICO PARA PISO COM PLACAS TIPO ESMALTADA MAIOR OU F 10 M2 AF 06/2014	m²	1,0000000	46,33	46,33
Composição Auxiliar	88316 SINAPI	SEDI - SERVIÇOS DIVERSOS	H	0,1500000	15,60	2,34
Composição Auxiliar	88256 SINAPI	SEDI - SERVIÇOS DIVERSOS	H	0,2600000	24,10	6,26
Insumo	00001381 SINAPI	ARGAMASSA COLANTE AC I PARA CERAMICAS	KG	6,1400000	0,64	3,92
Insumo	00001287 SINAPI	PISO EM CERAMICA ESMALTADA EXTRA, PEI MAIOR OU IGUAL A 4, FORMATO MENOR OU IGUAL A 2025 CM2	m²	1,0600000	31,23	33,10
Insumo	00034357 SINAPI	REJUNTE CIMENTICIO, QUALQUER COR	KG	0,1900000	3,75	0,71
		MO sem LS =>	LS =>	0,00	MO com LS =>	7,06
		Valor do BDI =>			Valor com BDI =>	58,13

*José Roberto*

9.5	Código Banco	Descrição	Tipo	Und	Quant.	Valor Unit	Total
Composição	92396 SINAPI	EXECUÇÃO DE PASSEIO EM PISO INTERTRAVADO, COM BLOCO RETANGULAR COR NATURAL DE 20 X 10 CM. ESPESSURA 6 CM. AF 12/2015	PAVI - PAVIMENTAÇÃO	m²	1,0000000	53,45	53,45
Composição Auxiliar	91277 SINAPI	PLACA VIBRATÓRIA REVERSÍVEL COM MOTOR 4 TEMPOS A GASOLINA, DIURNO AF 08/2015	CHOR - CUSTOS HORÁRIOS DE MÁQUINAS E EQUIPAMENTOS	CHP	0,0041000	8,62	0,03
Composição Auxiliar	91283 SINAPI	CORTADORA DE PISO COM MOTOR 4 TEMPOS A GASOLINA, POTÊNCIA DE 13 HP, COM DISCO DE CORTE DIAMANTADO SEGMENTADO PARA CONCRETO, DIÂMETRO DE 350 MM, FURO DE 1" (14 X 1") - CHP DIURNO. AF 08/2015	CHOR - CUSTOS HORÁRIOS DE MÁQUINAS E EQUIPAMENTOS	CHP	0,0483000	19,77	0,95
Composição Auxiliar	91285 SINAPI	CORTADORA DE PISO COM MOTOR 4 TEMPOS A GASOLINA, POTÊNCIA DE 13 HP, COM DISCO DE CORTE DIAMANTADO SEGMENTADO PARA CONCRETO, DIÂMETRO DE 350 MM, FURO DE 1" (14 X 1") - CHI DIURNO. AF 08/2015	CHOR - CUSTOS HORÁRIOS DE MÁQUINAS E EQUIPAMENTOS	CHI	0,1504000	0,83	0,12
Composição Auxiliar	91278 SINAPI	PLACA VIBRATÓRIA REVERSÍVEL COM MOTOR 4 TEMPOS A GASOLINA, FORÇA CENTRÍFUGA DE 25 KN (2500 KGF), POTÊNCIA 5,5 CV - CHI DIURNO AF 08/2015	CHOR - CUSTOS HORÁRIOS DE MÁQUINAS E EQUIPAMENTOS	CHI	0,1947000	0,52	0,10
Composição Auxiliar	88260 SINAPI	CALCETEIRO COM ENCARGOS COMPLEMENTARES	SEDI - SERVIÇOS DIVERSOS	H	0,3975000	19,71	7,83
Composição Auxiliar	88316 SINAPI	SERVENTE COM ENCARGOS COMPLEMENTARES	SEDI - SERVIÇOS DIVERSOS	H	0,3975000	15,60	6,20
Insumo	00000370 SINAPI	AREIA MÉDIA - POSTO JAZIDA/FORNECEDOR (RETIRADO NA JAZIDA, SEM TRANSPORTE)	Material	m³	0,0568000	80,00	4,54
Insumo	00036155 SINAPI	BLOQUETE/PISO INTERTRAVADO DE CONCRETO - MODELO ONDA/16 FACES/RETANGULAR/TIJOLINHO/PAVER/HOLANDES/PARALELEPIPEDO, 20 CM X 10 CM. E = 6 CM. RESISTÊNCIA DE 35 MPA (NBR 9781), COR NATURAL	Material	m²	1,0487000	31,66	33,20
Insumo	00004741 SINAPI	PO DE PEDRA (POSTO PEDREIRA/FORNECEDOR, SEM FRETE)	Material	m³	0,0065000	74,23	0,48
		MO sem LS =>		LS =>	0,00	MO com LS =>	11,07
		Valor do BDI =>				Valor com BDI =>	67,06
9.6	Código Banco	Descrição	Tipo	Und	Quant.	Valor Unit	Total
Composição	98504 SINAPI	PLANTIO DE GRAMA EM PLACAS. AF_05/2018	URBA - URBANIZAÇÃO	m²	1,0000000	11,38	11,38
Composição Auxiliar	88316 SINAPI	SERVENTE COM ENCARGOS COMPLEMENTARES	SEDI - SERVIÇOS DIVERSOS	H	0,1564000	15,60	2,43
Composição Auxiliar	88441 SINAPI	JARDINEIRO COM ENCARGOS COMPLEMENTARES	SEDI - SERVIÇOS DIVERSOS	H	0,0391000	19,13	0,74
Insumo	00003324 SINAPI	GRAMA BATATAIS EM PLACAS, SEM PLANTIO	Material	m²	1,0000000	8,21	8,21
		MO sem LS =>		LS =>	0,00	MO com LS =>	2,46
		Valor do BDI =>				Valor com BDI =>	14,27
10.1.1	Código Banco	Descrição	Tipo	Und	Quant.	Valor Unit	Total
Composição	88415 SINAPI	APLICAÇÃO MANUAL DE FUNDO SELADOR ACRÍLICO EM PAREDES EXTERNAS DE CASAS. AF 06/2014	PINT - PINTURAS	m²	1,0000000	2,50	2,50
Composição Auxiliar	88316 SINAPI	SERVENTE COM ENCARGOS COMPLEMENTARES	SEDI - SERVIÇOS DIVERSOS	H	0,0140000	15,60	0,21



Composição Auxiliar Insumo	88310 SINAPI 00006085 SINAPI	PINTOR COM ENCARGOS COMPLEMENTARES SELADOR ACRILICO PAREDES INTERNAS/EXTERNAS	SEDI - SERVIÇOS DIVERSOS Material	H L	0,0540000 0,1600000	20,82 7,32	1,12 1,17
			MO sem LS =>	LS =>	0,00	MO com LS =>	1,02
			Valor do BDI =>			Valor com BDI =>	3,13
<b>10.1.2</b>	<b>Código Banco</b>	<b>Descrição</b>	<b>Tipo</b>	<b>Und</b>	<b>Quant.</b>	<b>Valor Unit</b>	<b>Total</b>
Composição	88483 SINAPI	APLICAÇÃO DE FUNDO SELADOR LÁTEX PVA EM PAREDES, UMA DEMÃO, AF 06/2014	PINT - PINTURAS	m²	1,0000000	2,81	2,81
Composição Auxiliar	88310 SINAPI	PINTOR COM ENCARGOS COMPLEMENTARES	SEDI - SERVIÇOS DIVERSOS	H	0,0270000	20,82	0,56
Composição Auxiliar	88316 SINAPI	SERVENTE COM ENCARGOS COMPLEMENTARES	SEDI - SERVIÇOS DIVERSOS	H	0,0100000	15,60	0,15
Insumo	00006090 SINAPI	SELADOR PVA PAREDES INTERNAS	Material	L	0,1600000	13,17	2,10
			MO sem LS =>	LS =>	0,00	MO com LS =>	0,54
			Valor do BDI =>			Valor com BDI =>	3,52
<b>10.1.3</b>	<b>Código Banco</b>	<b>Descrição</b>	<b>Tipo</b>	<b>Und</b>	<b>Quant.</b>	<b>Valor Unit</b>	<b>Total</b>
Composição	96135 SINAPI	APLICAÇÃO MANUAL DE MASSA ACRILICA EM PAREDES EXTERNAS DE CASAS, DUAS DEMÃOS, AF 05/2017	PINT - PINTURAS	m²	1,0000000	19,03	19,03
Composição Auxiliar	88316 SINAPI	SERVENTE COM ENCARGOS COMPLEMENTARES	SEDI - SERVIÇOS DIVERSOS	H	0,1430000	15,60	2,23
Composição Auxiliar	88310 SINAPI	PINTOR COM ENCARGOS COMPLEMENTARES	SEDI - SERVIÇOS DIVERSOS	H	0,5710000	20,82	11,88
Insumo	00004056 SINAPI	!EM PROCESSO DE DESATIVACAO!MASSA ACRILICA PARA PAREDES INTERIOR/EXTERIOR	Material	GL	0,2440000	20,01	4,88
Insumo	00003767 SINAPI	LIXA EM FOLHA PARA PAREDE OU MADEIRA, NUMERO 120 (COR VERMELHA)	Material	UN	0,1000000	0,43	0,04
			MO sem LS =>	LS =>	0,00	MO com LS =>	10,81
			Valor do BDI =>			Valor com BDI =>	23,87
<b>10.1.4</b>	<b>Código Banco</b>	<b>Descrição</b>	<b>Tipo</b>	<b>Und</b>	<b>Quant.</b>	<b>Valor Unit</b>	<b>Total</b>
Composição	88497 SINAPI	APLICAÇÃO E LIXAMENTO DE MASSA LÁTEX EM PAREDES, DUAS DEMÃOS, AF 06/2014	PINT - PINTURAS	m²	1,0000000	10,74	10,74
Composição Auxiliar	88310 SINAPI	PINTOR COM ENCARGOS COMPLEMENTARES	SEDI - SERVIÇOS DIVERSOS	H	0,3120000	20,82	6,49
Composição Auxiliar	88316 SINAPI	SERVENTE COM ENCARGOS COMPLEMENTARES	SEDI - SERVIÇOS DIVERSOS	H	0,1140000	15,60	1,77
Insumo	00004047 SINAPI	!EM PROCESSO DE DESATIVACAO! MASSA CORRIDA PVA PARA PAREDES INTERNAS	Material	GL	0,2445000	9,99	2,44
Insumo	00003767 SINAPI	LIXA EM FOLHA PARA PAREDE OU MADEIRA, NUMERO 120 (COR VERMELHA)	Material	UN	0,1000000	0,43	0,04
			MO sem LS =>	LS =>	0,00	MO com LS =>	6,34
			Valor do BDI =>			Valor com BDI =>	13,47
<b>10.1.5</b>	<b>Código Banco</b>	<b>Descrição</b>	<b>Tipo</b>	<b>Und</b>	<b>Quant.</b>	<b>Valor Unit</b>	<b>Total</b>



Composição	00000001 Próprio	APLICAÇÃO MANUAL DE PINTURA COM TINTA TEXTURIZADA ACRÍLICA EM PAREDES EXTERNAS DE CASAS, DUAS CORES, EXCLUÍDO VALOR DA TINTA	m <sup>2</sup>	1,0000000	7,48
Composição Auxiliar	88310 SINAPI	SEDI - SERVIÇOS DIVERSOS	H	0,3030000	20,82
Composição Auxiliar	88316 SINAPI	SEDI - SERVIÇOS DIVERSOS	H	0,0760000	15,60
		MO sem LS =>	5,73	0,00	MO com LS =>
		Valor do BDI =>	1,90		Valor com BDI =>
<b>10.1.6</b>					9,38
Composição	00000002 Próprio	APLICAÇÃO MANUAL DE PINTURA COM TINTA LÁTEX PVA EM PAREDES, DUAS DEMÃOS. EXCLUÍDO VALOR DA TINTA	m <sup>2</sup>	1,0000000	3,44
Composição Auxiliar	88310 SINAPI	SEDI - SERVIÇOS DIVERSOS	H	0,1300000	20,82
Composição Auxiliar	88316 SINAPI	SEDI - SERVIÇOS DIVERSOS	H	0,0480000	15,60
		MO sem LS =>	2,64	0,00	MO com LS =>
		Valor do BDI =>	0,87		Valor com BDI =>
<b>10.2.1</b>					4,31
Composição	88482 SINAPI	APLICAÇÃO DE FUNDO SELADOR LÁTEX PVA EM TETO, UMA DEMÃO. AF 06/2014	m <sup>2</sup>	1,0000000	3,04
Composição Auxiliar	88310 SINAPI	SEDI - SERVIÇOS DIVERSOS	H	0,0360000	20,82
Composição Auxiliar	88316 SINAPI	SEDI - SERVIÇOS DIVERSOS	H	0,0130000	15,60
Insunmo	00006090 SINAPI	SELADOR PVA PAREDES INTERNAS	L	0,1600000	13,17
		MO sem LS =>	0,72	0,00	MO com LS =>
		Valor do BDI =>	0,77		Valor com BDI =>
<b>10.2.2</b>					3,81
Composição	88486 SINAPI	APLICAÇÃO MANUAL DE PINTURA COM TINTA LÁTEX PVA EM TETO, DUAS DEMÃOS. AF 06/2014	m <sup>2</sup>	1,0000000	10,91
Composição Auxiliar	88310 SINAPI	SEDI - SERVIÇOS DIVERSOS	H	0,1700000	20,82
Composição Auxiliar	88316 SINAPI	SEDI - SERVIÇOS DIVERSOS	H	0,0620000	15,60
Insunmo	00007356 SINAPI	TINTA ACRÍLICA PREMIUM, COR BRANCO FOSCO	L	0,3300000	19,47
		MO sem LS =>	3,44	0,00	MO com LS =>
		Valor do BDI =>	2,77		Valor com BDI =>
<b>10.3.1</b>					13,68
Composição	102488 SINAPI	PINTURA DE MEIO-FIO COM TINTA BRANCA A BASE DE CAL (CAIAÇÃO). AF 05/2021	M	1,0000000	1,10
Composição Auxiliar	88316 SINAPI	SEDI - SERVIÇOS DIVERSOS	H	0,0160000	15,60
		Valor do BDI =>			Valor com BDI =>
<b>Total</b>					<b>7,48</b>
<b>Total</b>					<b>6,30</b>
<b>Total</b>					<b>1,18</b>
<b>Total</b>					<b>5,73</b>
<b>Total</b>					<b>9,38</b>
<b>Total</b>					<b>4,31</b>
<b>Total</b>					<b>3,04</b>
<b>Total</b>					<b>0,74</b>
<b>Total</b>					<b>0,20</b>
<b>Total</b>					<b>2,10</b>
<b>Total</b>					<b>0,72</b>
<b>Total</b>					<b>3,81</b>
<b>Total</b>					<b>10,91</b>
<b>Total</b>					<b>3,53</b>
<b>Total</b>					<b>0,96</b>
<b>Total</b>					<b>6,42</b>
<b>Total</b>					<b>3,44</b>
<b>Total</b>					<b>13,68</b>
<b>Total</b>					<b>1,10</b>
<b>Total</b>					<b>0,24</b>





Composição Auxiliar Insumo	88310 SINAPI 00011161 SINAPI	PINTOR COM ENCARGOS COMPLEMENTARES CAL HIDRATADA PARA PINTURA	SEDI - SERVIÇOS DIVERSOS Material	H KG	0,0370000 0,1060000	20,82 0,92	0,77 0,09
			MO sem LS =>	LS =>	0,00	MO com LS =>	0,78
			Valor do BDI =>	0,28		Valor com BDI =>	1,38
<b>10.4.1</b>		<b>Descrição</b>	<b>Tipo</b>	<b>Und</b>	<b>Quant.</b>	<b>Valor Unit</b>	<b>Total</b>
Composição	100736 SINAPI	PINTURA COM TINTA ACRILICA DE ACABAMENTO APLICADA A ROLO OU PINCEL SOBRE SUPERFÍCIES METÁLICAS (EXCETO PERFIL) EXECUTADO EM OBRA (POR DEMÃO). AF_01/2020	PINT - PINTURAS	m²	1,0000000	10,23	10,23
Composição Auxiliar Insumo	88310 SINAPI 00007356 SINAPI	PINTOR COM ENCARGOS COMPLEMENTARES TINTA ACRILICA PREMIUM, COR BRANCO FOSCO	SEDI - SERVIÇOS DIVERSOS Material	H L	0,4548000 0,0396000	20,82 19,47	9,46 0,77
			MO sem LS =>	LS =>	0,00	MO com LS =>	7,26
			Valor do BDI =>	2,60		Valor com BDI =>	12,83
<b>10.4.2</b>		<b>Descrição</b>	<b>Tipo</b>	<b>Und</b>	<b>Quant.</b>	<b>Valor Unit</b>	<b>Total</b>
Composição	102219 SINAPI	PINTURA TINTA DE ACABAMENTO (PIGMENTADA) ESMALTE SINTÉTICO ACETINADO EM MADEIRA, 2 DEMÃOS. AF_01/2021	PINT - PINTURAS	m²	1,0000000	11,28	11,28
Composição Auxiliar Insumo	88310 SINAPI 00005318 SINAPI	PINTOR COM ENCARGOS COMPLEMENTARES SOLVENTE DILUENTE A BASE DE AGUARRAS	SEDI - SERVIÇOS DIVERSOS Material	H L	0,3805000 0,0140000	20,82 13,10	7,92 0,18
Insumo	00007311 SINAPI	TINTA ESMALTE SINTETICO PREMIUM ACETINADO	Material	L	0,1403000	22,72	3,18
			MO sem LS =>	LS =>	0,00	MO com LS =>	6,07
			Valor do BDI =>	2,87		Valor com BDI =>	14,15
<b>11.1</b>		<b>Descrição</b>	<b>Tipo</b>	<b>Und</b>	<b>Quant.</b>	<b>Valor Unit</b>	<b>Total</b>
Composição	9165 ORSE	Brinquedo - Labirinto (trepa-trepa) em tubo ferro galv d=1 1/2" na horizontal e d=1 1/2" na vertical. Dim:1,54x1,54x2,04m. ref. Sergipark ou similar	Urbanização de Parques e Praças	Un	1,0000000	3,973,56	3,973,56
Composição Auxiliar	124 ORSE	Concreto simples fabricado na obra. fck=13,5 mpa (b1/b2), sem lançamento e adensamento	Concreto Simples	m³	0,1800000	372,33	67,01
Composição Auxiliar	2497 ORSE	Escavação manual de vala ou cava em material de 1ª categoria, profundidade até 1,50m	Escavação Manual em Área Urbana	m³	0,1800000	44,07	7,93
Composição Auxiliar	10550 ORSE	Encargos Complementares - Pedreiro	Provisórios	h	1,0000000	2,81	2,81
Composição Auxiliar Insumo	9454 ORSE	Labirinto (trepa-trepa) em ferro galv (1,54x1,54x2,04m) c/ tubo fº galv. 1 1/2" horizontal e 1 1/2" vertical Sergipark ou similar	Material	un	1,0000000	3,880,00	3,880,00
Insumo	00004750 SINAPI	PEDREIRO	Mão de Obra	H	1,0000000	15,81	15,81
			MO sem LS =>	LS =>	0,00	MO com LS =>	34,86



11.2		Valor do BDI =>	1.012,46	Valor com BDI =>	4.986,02
Código Banco	Descrição	Tipo	Und	Quant.	Valor Unit
9158 ORSE	Brinquedo - Escorregadeira, com pilar de madeira, escda em tubo de ferro galv. de 2" e rampa em chapa de aço galvanizado	Urbanização de Parques e Praças	un	1,0000000	10.736,85
80 ORSE	Forma plana para fundações, em compensado resinado 12mm, 02 usos	Formas para Fundações	m²	5,4000000	100,95
127 ORSE	Concreto simples usinado fck=21mpa, bombeado, lançado e adensado em superestrutura	Concreto Simples	m³	0,6000000	365,87
134 ORSE	Pilar e vigas de madeira, seção 10x18cm a 20x20cm, em massaranduba, angelim ou madeira de lei	Escoramento em Edificações	m³	0,3000000	9.288,26
140 ORSE	Aço CA - 50 Ø 6,3 a 12,5mm, inclusive corte, dobragem, montagem e colocacao de ferragens nas formas, para superestruturas e fundações - R1	Armaduras Convencionais	kg	48,0000000	13,33
889 ORSE	Tubo aço galvanizado c/costura 2" (50mm), p/condução fluidos, classe leve, e=3,00mm, 4,40kg/m, NBR-5580	Tubos e Conexões de Ferro Galvanizado	m	25,4000000	100,23
2311 ORSE	Pintura de acabamento com lixamento, aplicação de 01 demão de tinta à base de zarcão e 02 demãos de tinta esmalte	Esmalte Sintético / Óleo	m²	10,7200000	23,36
2310 ORSE	Pintura para superfícies de madeira com lixamento, aplicação de 01 demão de fundo sintético nivelador e 02 demãos de tinta esmalte ou óleo	Esmalte Sintético / Óleo	m²	1,4000000	22,41
2497 ORSE	Escavação manual de vala ou cava em material de 1ª categoria, profundidade até 1,50m	Escavação Manual em Área Urbana	m³	0,6000000	44,07
3846 ORSE	Cordão de solda elétrica - eletrodo 7018/6018 - 4mm	Estrutura Metálica	cm	740,0000000	0,62
10603 ORSE	Encargos Complementares - Soldador	Provisórios	h	3,0000000	3,41
3226 ORSE	Chapa aço grossa preta 3/8"(9,53mm) 74,48 kg/m2	Material	m²	3,7000000	858,21
00006160 SINAPI	SOLDADOR	Mão de Obra	H	3,0000000	15,81
		MO sem LS =>	LS =>	0,00	MO com LS =>
		Valor do BDI =>	2.735,74		Valor com BDI =>
11.3					13.472,59
Código Banco	Descrição	Tipo	Und	Quant.	Valor Unit
9166 ORSE	Brinquedo - Balanço em estrutura de concreto. 02 lugares, com assento de madeira, corrente revestida c/mangueira plástica transp., fixado em tubo ferro galv.4"	Urbanização de Parques e Praças	un	1,0000000	3.467,05
72 ORSE	Reaterro manual de valas, com compactação utilizando sépio, sem controle do grau de compactação	Aterros / Reaterros / Compactações	m³	0,4400000	29,38
140 ORSE	Aço CA - 50 Ø 6,3 a 12,5mm, inclusive corte, dobragem, montagem e colocacao de ferragens nas formas, para superestruturas e fundações - R1	Armaduras Convencionais	kg	80,8000000	13,33
106 ORSE	Forma plana para estruturas, em tábuas de pinho, 02 usos, inclusive escoramento	Formas	m²	4,5600000	101,63
127 ORSE	Concreto simples usinado fck=21mpa, bombeado, lançado e adensado em superestrutura	Concreto Simples	m³	0,9600000	365,87
					1.077,06
					3.467,05
					12,92
					463,43
					351,23

Composição Auxiliar	Código Banco	Descrição	Tipo	Valor do BDI =>	Und	Quant.	Valor Unit	Total
116 ORSE		Forma Plana para estruturas, em compensado resinado de 12mm, 05 usos, inclusive escoramento - Revisada 07..2015	Formas		m²	2,4000000	73,72	176,32
892 ORSE		Tubo aço galvanizado c/costura 4" (100mm), p/condução fluidos, classe leve, e=3,75mm, 10,55kg/m, NBR-5580	Tubos e Conexões de Ferro Galvanizado		m	3,3000000	214,01	706,23
2309 ORSE		Pintura sobre superfícies de madeira com aplicação de 01 demão de fundo sintético nivelador, 01 demão de massa a óleo e 02 demãos de tinta esmalte	Esmalte Sintético / Óleo		m²	0,8000000	37,57	30,05
2311 ORSE		Pintura de acabamento com lixamento, aplicação de 01 demão de tinta à base de zarcão e 02 demãos de tinta esmalte	Esmalte Sintético / Óleo		m²	1,0400000	23,36	24,29
2509 ORSE		Carga manual de material de 1ª categoria	Carga de Material		m³	1,2500000	8,80	11,00
2497 ORSE		Escavação manual de vala ou cava em material de 1ª categoria, profundidade até 1,50m	Escavação Manual em Área Urbana		m³	1,4000000	44,07	61,69
2323 ORSE		Pintura p/ piso c/ aplicação de 2 demãos tinta novacor, cores cerâmica, concreto, verde ou azul - aplicação c/ rôlo - R1	Outras Pinturas		m²	4,7200000	7,68	36,24
5408 ORSE		Fornecimento de luva de correr de pvc defoto, junta elástica integrada, pn 1mpa, diam = 100mm	Fornecimento de Conexões de PVC DEFOFO, Junta Elástica, PN 1MPa		un	4,0000000	60,68	242,72
10551 ORSE		Encargos Complementares - Carpinteiro	Provisórios		h	1,0000000	2,85	2,85
10549 ORSE		Encargos Complementares - Servente	Provisórios		h	1,0000000	2,93	2,93
10603 ORSE		Encargos Complementares - Soldador	Provisórios		h	2,5000000	3,41	8,52
4687 ORSE		Mangueira de plástico transparente de 1" x 2,00mm	Material		m	7,0000000	1,36	9,52
4686 ORSE		Corrente em aço galvanizado, elo diam.: 6,4mm, dim.: 24mm x 42mm, peso 0,84 kg/m	Material		m	7,0000000	17,89	125,23
9458 ORSE		Tampo aparelhada e encerrada 40x40x5,0 cm p/balanço (maracatiara ou similar)	Material		m²	0,3200000	34,31	10,97
00001213 SINAPI		CARPINTEIRO DE FORMAS	Mão de Obra		H	1,0000000	15,81	15,81
00000439 SINAPI		PARAFUSO M16 EM AÇO GALVANIZADO, COMPRIMENTO = 300 MM, DIAMETRO = 16 MM, ROSCA MAQUINA, CABECA QUADRADA	Material		UN	4,0000000	11,54	46,16
00006111 SINAPI		SERVENTE DE OBRAS	Mão de Obra		H	1,0000000	11,76	11,76
00006160 SINAPI		SOLDADOR	Mão de Obra		H	2,5000000	15,81	39,52
			MO sem LS =>	729,21	LS =>	0,00	MO com LS =>	729,21
11.4		Valor do BDI =>		883,40			Valor com BDI =>	4,350,45
Composição	9159 ORSE	Brinquedo - Gangorra em estrutura de concreto, tubo de ferro galvanizado de 3" e Urbanização de Parques e Praças 4" e assento de madeira, com 03 pranchas	Urbanização de Parques e Praças		un	1,0000000	4,844,14	4,844,14
Composição Auxiliar	140 ORSE	Aço CA - 50 Ø 6,3 a 12,5mm, inclusive corte, dobragem, montagem e colocação de ferragens nas formas, para superestruturas e fundações - R1	Armaduras Convencionais		kg	46,4000000	13,33	618,51

*Lucas Pereira*

Composição Auxiliar	80	ORSE	Forma plana para fundações, em compensado resinado 12mm, 02 usos	Formas para Fundações	m <sup>2</sup>	3.5200000	100,95	355,34
Composição Auxiliar	127	ORSE	Concreto simples usinado fck=21mpa, bombeado, lançado e adensado em superestrutura	Concreto Simples	m <sup>3</sup>	0.5400000	365,87	197,56
Composição Auxiliar	428	ORSE	Arnuela de pressão 3/8" - Rev 02	Interligações até Quadro Geral - Fios e Cabos	un	34.0000000	0,55	18,70
Composição Auxiliar	885	ORSE	Tubo aço galvanizado c/costura 3/4" (20mm), p/condução fluidos, classe leve, e=2,25mm, 1,43kg/m, NBR-5580	Tubos e Conexões de Ferro Galvanizado	m	5.4000000	39,03	210,76
Composição Auxiliar	892	ORSE	Tubo aço galvanizado c/costura 4" (100mm), p/condução fluidos, classe leve, e=3,75mm, 10,55kg/m, NBR-5580	Tubos e Conexões de Ferro Galvanizado	m	3.3000000	214,01	706,23
Composição Auxiliar	2287	ORSE	Pintura de acabamento com aplicação de 02 demãos de tinta PVA latex para exteriores - cores convencionais	Latex PVA	m <sup>2</sup>	3.5600000	12,63	44,96
Composição Auxiliar	2311	ORSE	Pintura de acabamento com lixamento, aplicação de 01 demão de tinta à base de zarcão e 02 demãos de tinta esmalte	Esmalte Sintético / Óleo	m <sup>2</sup>	3.5900000	23,36	83,86
Composição Auxiliar	2310	ORSE	Pintura para superfícies de madeira com lixamento, aplicação de 01 demão de fundo sintético nivelador e 02 demãos de tinta esmalte ou óleo	Esmalte Sintético / Óleo	m <sup>2</sup>	2.4000000	22,41	53,78
Composição Auxiliar	2497	ORSE	Escavação manual de vala ou cava em material de 1ª categoria, profundidade até 1,50m	Escavação Manual em Área Urbana	m <sup>3</sup>	0.8000000	44,07	35,25
Composição Auxiliar	3177	ORSE	Forma plana para estruturas, em compensado plastificado de 12mm, 02 usos, inclusive escoramento - Revisada 07.2015	Conversão InfoWOrca	m <sup>2</sup>	1.9200000	109,72	210,66
Composição Auxiliar	3846	ORSE	Cordão de solda elétrica - eletrodo 7018/6018 - 4mm	Estrutura Metálica	cm	180.0000000	0,62	111,60
Composição Auxiliar	8435	ORSE	Tubo aço galvanizado c/costura 3" (80mm), p/condução fluidos, classe leve, e=3,35mm, 7,32kg/m, NBR-5580	Tubos e Conexões de Ferro Galvanizado	m	9.0000000	153,28	1.379,52
Composição Auxiliar	10551	ORSE	Encargos Complementares - Carpinteiro	Provisórios	h	3.0000000	2,85	8,55
Insumo	1678	ORSE	Parafuso cabeça quadrada 16 x 150mm	Material	un	17.0000000	5,50	93,50
Insumo	2847	ORSE	Madeira angelin vermelho, aparelhada	Material	m <sup>3</sup>	0.0600000	3.016,87	181,01
Insumo	9448	ORSE	Pneus - recauchutado	Material	un	6.0000000	77,81	466,86
Insumo	00001213	SINAPI	CARPINTEIRO DE FORMAS	Mão de Obra	H	3.0000000	15,81	47,43
Insumo	00004337	SINAPI	PORCA ZINCADA, QUADRADA, DIAMETRO 5/8"	Material	UN	17.0000000	1,18	20,06
			MO sem LS =>	833,81	LS =>	0,00	MO com LS =>	833,81
			Valor do BDI =>	1.234,28			Valor com BDI =>	6.078,42
11.5	Código Banco		Tipo		Und	Quant.	Valor Unit	Total
Composição	9160	ORSE	Brinquedo - Gira-gira (carrossel ø=1,70m), em tubo de ferro galvanizado de 1 1/2" Urbanização de Parques e Praças e assento em chapa galvanizada e=1/4", sergipark ou similar	Urbanização de Parques e Praças	un	1.0000000	3.023,56	3.023,56
Composição Auxiliar	124	ORSE	Concreto simples fabricado na obra, fck=13,5 mpa (b162), sem lançamento e adensamento	Concreto Simples	m <sup>3</sup>	0.1800000	372,33	67,01

*Juarez*

Composição Auxiliar	2497 ORSE	Escavação manual de vala ou cava em material de 1ª categoria, profundidade até 1,50m	Escavação Manual em Área Urbana	m³	0,18000000	44,07	7,93
Composição Auxiliar	10550 ORSE	Encargos Complementares - Pedreiro	Provisórios	h	1,00000000	2,81	2,81
Insumo	9455 ORSE	Brinquedo gira-gira (carrossel Ø=1,70m), em tubo de ferro galvanizado de 1 1/2" e assento em chapa galvanizada e=1/4", sergipark ou similar	Material	un	1,00000000	2.930,00	2.930,00
Insumo	00004750 SINAPI	PEDREIRO	Mão de Obra	H	1,00000000	15,81	15,81
			MO sem LS =>	LS =>	0,00	MO com LS =>	34,86
12.1			Valor do BDI =>				3.793,96
Composição	Código Banco	Descrição	Tipo	Und	Quant.	Valor Unit	Total
Composição	2450 ORSE	Limpeza geral	Limpeza	m²	1,00000000	2,00	2,00
Composição Auxiliar	10549 ORSE	Encargos Complementares - Servente	Provisórios	h	0,10000000	2,93	0,29
Insumo	1997 ORSE	Sabão em pó	Material	kg	0,00500000	8,46	0,04
Insumo	2414 ORSE	Vassoura piaçava	Material	un	0,05000000	10,00	0,50
Insumo	00006111 SINAPI	SERVENTE DE OBRAS	Mão de Obra	H	0,10000000	11,76	1,17
			MO sem LS =>	LS =>	0,00	MO com LS =>	1,17
			Valor do BDI =>				2,50
			Valor do BDI =>				3.793,96

  
**Lucas S. S. Leitão Nunes**  
 Engenheiro Civil  
 CREA PB 16159596-1  
 CPF: 090.638.304-83

# COMPOSIÇÃO BDI

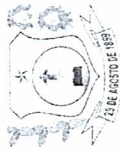

**COMPOSIÇÃO DE B.D.I.**

OBRA: REFORMA E AMPLIAÇÃO DA ESCOLA MUNICIPAL MARIA DAS DORES  
 MUNICÍPIO: TEIXEIRA - PB  
 LOCAL: RUA SERGIO DANTAS, BAIRRO SANTO ANTÔNIO, TEIXEIRA - PB

**CÁLCULO DE BDI**

Item componente do BDI	Construção de Edifícios			Rodovias e Ferrovias - Infra Urbana, praças, calçadas, etc.			Abastecimento de Água, Coleta de Esgoto			Fornecimento de materiais e equipamentos			Construção e Manutenção de Estações e Redes de Distribuição de Energia Elétrica			Portuárias, Marítimas e Fluviais		
	1º Q	Médio	3º Q	1º Q	Médio	3º Q	1º Q	Médio	3º Q	1º Q	Médio	3º Q	1º Q	Médio	3º Q	1º Q	Médio	3º Q
% Informado	3,00	4,00	5,50	3,80	4,01	4,67	3,43	4,93	6,71	1,50	3,45	4,49	5,29	5,92	7,93	4,00	5,52	7,85
Administração Central (AC)	0,80	0,80	1,00	0,32	0,40	0,74	0,28	0,49	0,75	0,30	0,48	0,82	0,25	0,51	0,56	0,81	1,22	1,99
Seguro (S) e Garantia (G)	0,97	1,27	1,27	0,50	0,56	0,56	1,00	1,39	1,74	0,56	0,85	0,89	1,00	1,48	1,97	1,46	2,32	3,16
Risco (R)	0,59	1,23	1,39	1,02	1,11	1,21	0,94	0,99	1,17	0,85	0,85	1,11	1,01	1,07	1,11	0,94	1,02	1,33
Despesas Financeiras (DF)	6,16	7,40	8,96	5,64	7,30	8,69	6,74	8,04	9,40	3,50	5,11	6,22	8,00	8,31	9,51	7,14	8,40	10,43
Lucro (L)	8,96	7,40	8,96	5,64	7,30	8,69	6,74	8,04	9,40	3,50	5,11	6,22	8,00	8,31	9,51	7,14	8,40	10,43
Impostos (I) - PIS, COFINS, ISSON	6,65																	

Conforme Legislação Específica

**VALORES DE BDI POR TIPO DE OBRA**

Tipo de Obra	1º Q	Médio	3º Q
Constituição de Edifícios	20,34	22,12	25,00
Constituição de Rodovias e Ferrovias - Infra Urbana, praças, etc.	19,60	20,97	24,23
Rede de Abastecimento de Água, Coleta de Esgotos	20,76	24,18	26,44
Estações e Redes de Distribuição de Energia Elétrica	24,00	25,84	27,86
Obras Portuárias, Marítimas e Fluviais	22,80	27,48	30,95
Fornecimento de Materiais e Equipamentos	11,10	14,02	16,80

**Observações**

- 1) Preencher apenas a coluna % Informado (Coluna B)
- 2) Os Tributos normalmente aplicáveis são: PIS (0,65%), COFINS (3,00%), ISS (Variável conforme o município)
- 3) O cálculo do BDI se baseia na fórmula abaixo utilizada pelo Acórdão 2622/13 do TCU, conforme

$$B.D.I = 25,48\%$$

**Fórmula Utilizada:**

$$B/DI = \left[ \frac{(1 + AC + G + R) * (1 + DF) * (1 + I)}{1 - I} \right] - 1 = 100$$

Observações sobre os % informados no cálculo do BDI, neste caso:

OS VALORES % INFORMADO ENQUADRAM-SE NOS LIMITES DO ACÓRDÃO 2622/2013-TCU-PLENÁRIO  
 OS VALORES % INFORMADO DE AC, DF E I ESTÃO NOS VALORES MÁXIMOS DOS LIMITES DO ACÓRDÃO 2622/2013-TCU-PLENÁRIO  
 OS VALORES % INFORMADO DE S+G E R FORAM CONSIDERADOS ZERADOS OU SELA, ABAIXO DO MÍNIMO DOS LIMITES DO ACÓRDÃO 2622/2013-TCU-PLENÁRIO

*Leitão*

**CNPJ: 37.283.798/0001-36**  
**Leitão Engenharia e Serviços**  
 R. Cel. Miguel Sátiro, Nº 178  
 Centro - CEP 58.700 -530  
 Patos - Paraíba

# PLANTAS



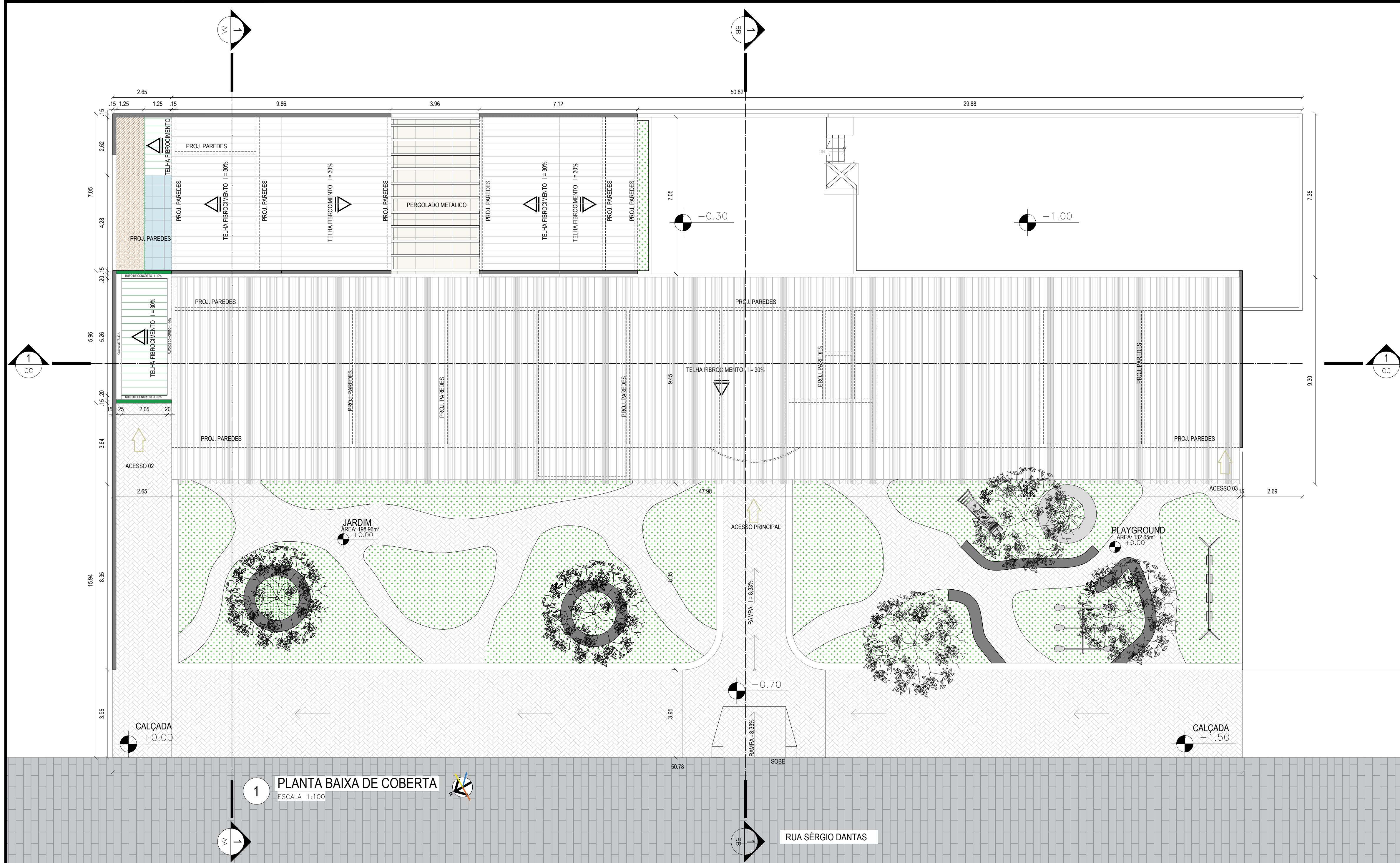

1 PLANTA BAIXA DE COBERTA  
ESCALA: 1:100

**LEGENDA PLANTA DE COBERTA**

- COBERTA EXISTENTE
- COBERTA A CONSTRUIR

**LEGENDA DE ALVENARIA:**

- CONSTRUIR
- NÃO ALTERA

LINHA DE CORTE  
 LINHA DE PROJEÇÃO

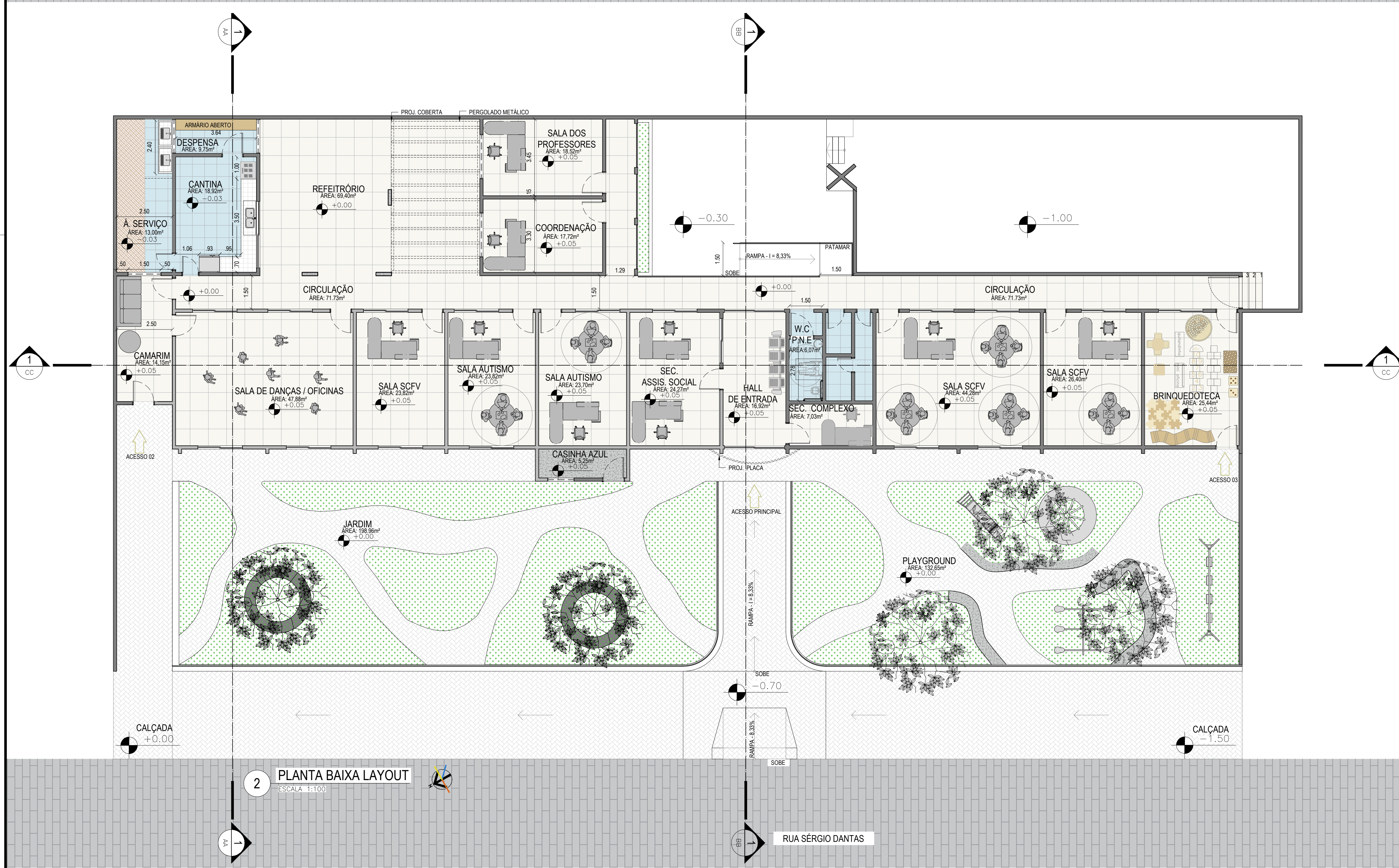

2 PLANTA BAIXA LAYOUT  
ESCALA: 1:100

**LEGENDA PLANTA LAYOUT:**

- ALVENARIA
- PISO DE CIMENTO APARENTE
- GRAMA
- PISO CERÂMICO / GRANILITE
- PISO AREIA

LINHA DE CORTE  
 LINHA DE PROJEÇÃO

**ANTEPROJETO** FOLHA: 01/04

ASSUNTO: PROJ. REFORMA E AMPLIAÇÃO ESCOLA M<sup>o</sup> DAS DORES

LOCAL: RUA: SÉRGIO DANTAS DESENHO: PLANTA DE COBERTA / PL. DE LAYOUT

LOTEAMENTO: BAIRRO: SANTO ANTÔNIO

MUNICÍPIO: TEIXEIRA U.F.: PB ZONA: DATA: 13/07/2021

PROPRIETÁRIO: PREFEITURA MUNICIPAL DE TEIXEIRA ESCALA: 1:100

SITUAÇÃO SEM ESCALA:

DECLARO QUE A APROVAÇÃO DO PROJETO NÃO IMPLICA NO RECONHECIMENTO, POR PARTE DA PREFEITURA, DO DIREITO DE PROPRIEDADE DO TERRENO.

PROPRIETÁRIO:

ARQUITETO RESPONSÁVEL:

ENGENHEIRO RESPONSÁVEL:

QUADRO DE ÁREAS (m²):			
DO TERRENO:	ÁREA	Á. CONSIDERADAS	m²
	T.O.	I.A.	
PAV. TERREO:	555.69	0.372%	0.372%
PAV. SUPERIOR:	-	-	-
TOTAL DE ALVENARIA A CONSTRUIR:	4.549	-	-
TOTAL DE ALVENARIA A DEMOLIR:	3.153	-	-
T.O.: 0.372%	C.A.: 0.37%	-	-

C.A.U. N°:  
INSCR. PREF. N°:  
R.R.T. N°:  
C.R.E.A. N°:

ARQUITETO RESPONSÁVEL:  
EDVAN YAGGO EUGENIO JUSTINO  
ARQUITETO E URBANISTA  
CAU Nº 27345-9  
arq.yaggotintor@gmail.com  
yaggotintorpmx@gmail.com  
Celular: (83) 9.8210.7732  
Teixeira - Paraíba

ENGENHEIRO RESPONSÁVEL:  
LUCAS SOUZA DOS SANTOS LEITÃO NUNES  
ENGENHEIRO CIVIL  
CREA Nº 161559596-1  
Leitão engenharia e serviços  
Cnpj: 37.283.788/0001-36  
Celular: (83) 99817-7987  
Patos - Paraíba

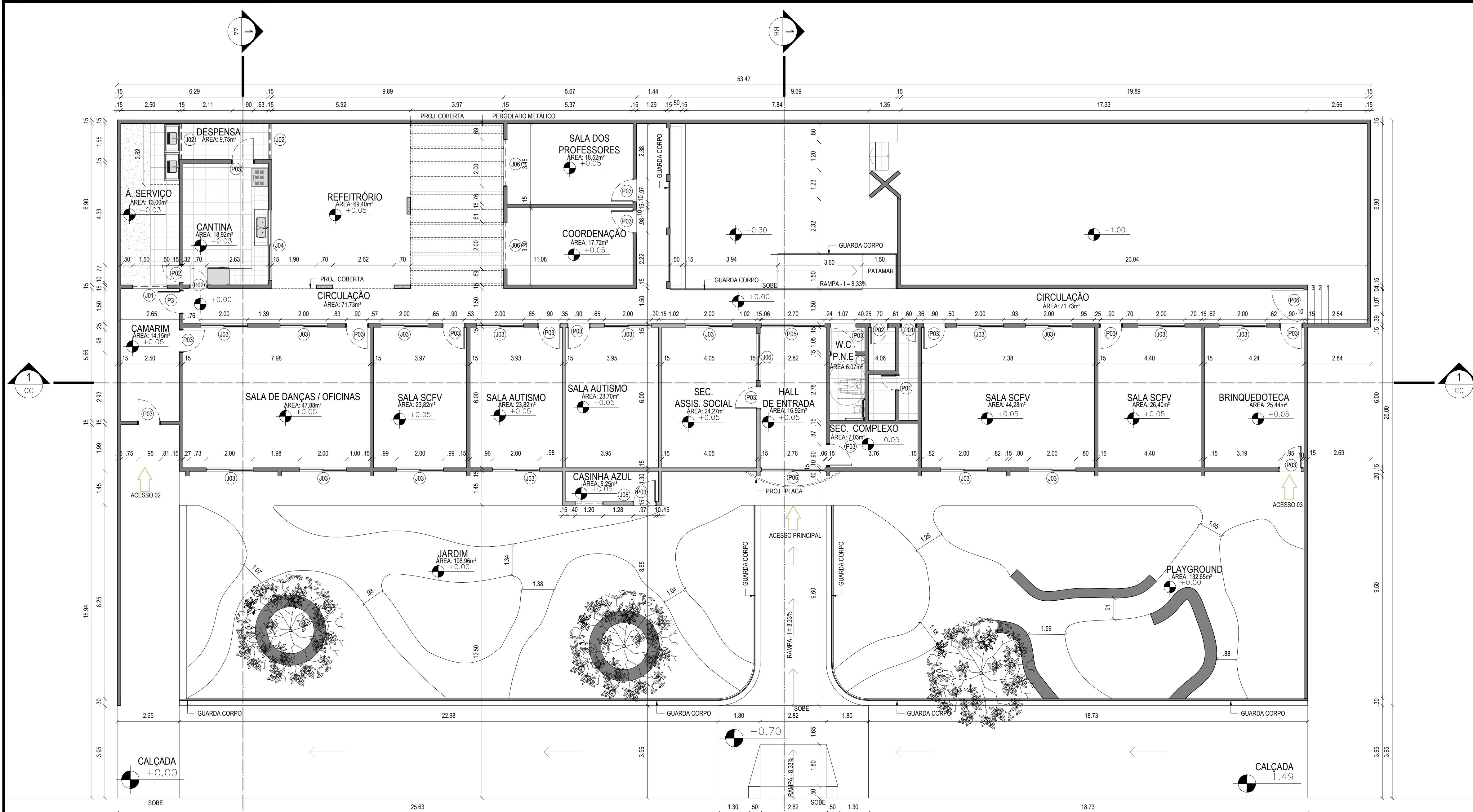

1 PLANTA BAIXA TÉCNICA  
ESCALA 1:100

RUA SÉRGIO DANTAS

QUADRO DE JANELAS					
CÓD.	DESCRIÇÃO	VÃO DA ABERTURA			QTDE.
		LARG.	ALTURA	PEITORIL	
J01	JANELA EM ALUMÍNIO - CORRER - DUAS FOLHAS E VIDRO 3mm	1.50	0.50	1.60	02
J02	JANELA EM ALUMÍNIO - CORRER - DUAS FOLHAS E VIDRO 3mm	1.55	0.50	1.60	02
J03	JANELA EXISTENTE EM FERRO - DE ABRIR - DUAS FOLHAS - COM VIDRO 3mm	2.00	1.10	1.00	19
J04	JANELA EXISTENTE - EM FERRO - UMA FOLHA VAZADA	3.00	1.10	1.00	01
J05	JANELA EM ALUMÍNIO - DE ABRIR - DUAS FOLHAS EM VIDRO 3mm	1.20	1.00	0.80	01
J06	JANELA EM ALUMÍNIO - CORRER - DUAS FOLHAS EM VIDRO 3mm	2.00	1.10	1.00	01

QUADRO DE PORTAS					
CÓD.	DESCRIÇÃO	VÃO DA ABERTURA			QTDE.
		LARG.	ALTURA	PEITORIL	
P01	PORTA EM MADEIRA - ABRIR 90° - COM FORRA E ALISAGEM	0.60	2.10	-	02
P02	PORTA EM MADEIRA - ABRIR 90° - COM FORRA E ALISAGEM	0.70	2.10	-	03
P03	PORTA EM MADEIRA - ABRIR 90° - COM FORRA E ALISAGEM	0.90	2.10	-	16
P04	PORTA EM FERRO - ABRIR 90° - COM FORRA E ALISAGEM	2.70	2.10	-	02
P05	PORTA EM FERRO - ABRIR 90° - VAZADA - MEIA ALTURA	1.30	1.00	-	01

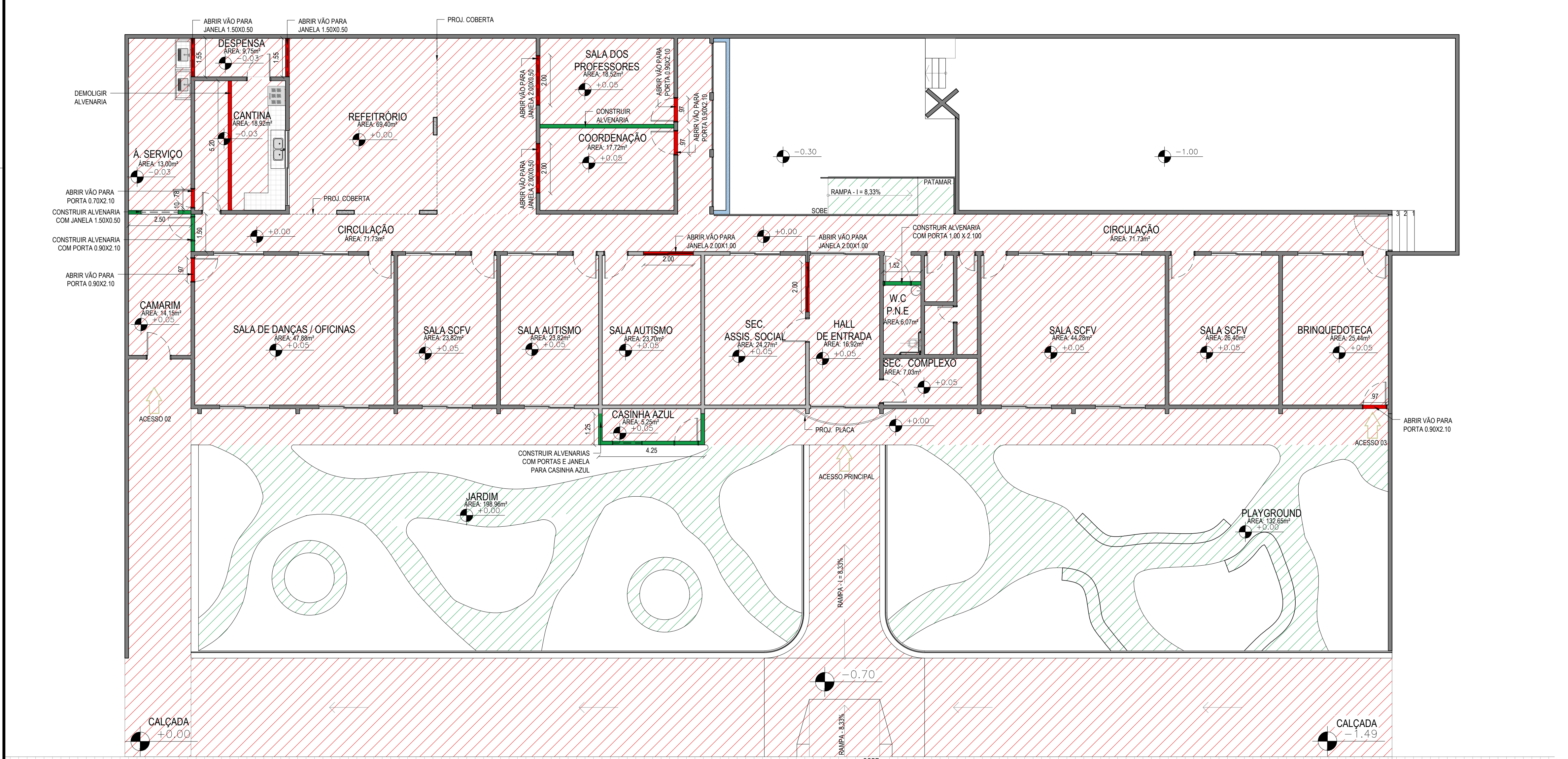

2 PLANTA BAIXA - DEMOLIR / CONSTRUIR  
ESCALA 1:100

RUA SÉRGIO DANTAS

LEGENDA DE PISO:		LEGENDA DE ALVENARIA:	
[Green Hatched]	CONSTRUIR	[Green Solid]	CONSTRUIR
[Red Hatched]	EXISTENTE/DEMOLIR	[Red Solid]	DEMOLIR
		[Grey Solid]	NÃO ALTERA
		[Blue Hatched]	CONSTRUIR 1/2 PAREDE

FOLHA: 02/04  
**ANTEPROJETO**  
 ASSUNTO: PROJ. REFORMA E AMPLIAÇÃO ESCOLA Mª DAS DORES  
 LOCAL: RUA: SÉRGIO DANTAS  
 LOTEAMENTO: - BAIRRO: SANTO ANTÔNIO  
 MUNICÍPIO: TEIXEIRA U.F.: PB ZONA: - DATA: 13/07/2021  
 PROPRIETÁRIO: PREFEITURA MUNICIPAL DE TEIXEIRA ESCALA: 1:100

QUADRO DE ÁREAS (m²):			
DO TERRENO:	-	ÁREA A CONSIDERARAS	m²
OBRA	555.69	T.O.	0.372%
PAV. SUPERIOR:	-	I.A.	0.372%
TOTAL DE ALVENARIA A CONSTRUIR:	4.549		
TOTAL DE ALVENARIA A DEMOLIR:	3.153		
T.O.: 0.372%	C.A.: 0.37%		

DECLARO QUE A APROVAÇÃO DO PROJETO NÃO IMPLICA NO RECONHECIMENTO, POR PARTE DA PREFEITURA, DO DIREITO DE PROPRIEDADE DO TERRENO.

PROPRIETÁRIO: \_\_\_\_\_

ARQUITETO RESPONSÁVEL: \_\_\_\_\_

ENGENHEIRO RESPONSÁVEL: \_\_\_\_\_

ARQUITETO RESPONSÁVEL:  
 EDVAN YAGGO EUGENIO JUSTINO  
 ARQUITETO E URBANISTA  
 CAU Nº 27345-9  
 arq.yaggo@tintor@gmail.com  
 yaggo@tintorpmx@gmail.com  
 Celular: (83) 9.8210.7732  
 Teixeira - Paraíba

ENGENHEIRO RESPONSÁVEL:  
 LUCAS SOUZA DOS SANTOS LEITÃO NUNES  
 ENGENHEIRO CIVIL  
 CREA Nº 161559596-1  
 Leitoa engenharia e serviços  
 Crgp: 37.283.798/0001-58  
 Celular: (83) 99817-7987  
 Patos - Paraíba

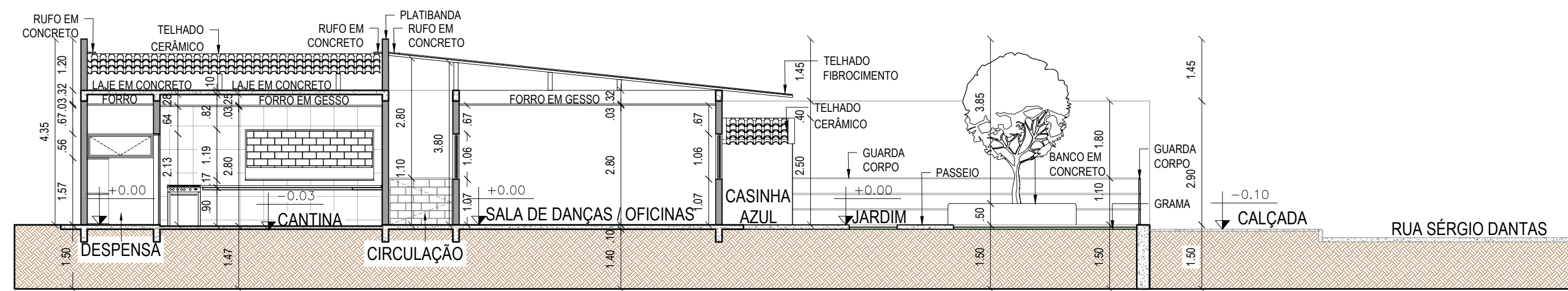

1 CORTE AA  
ESCALA 1:100

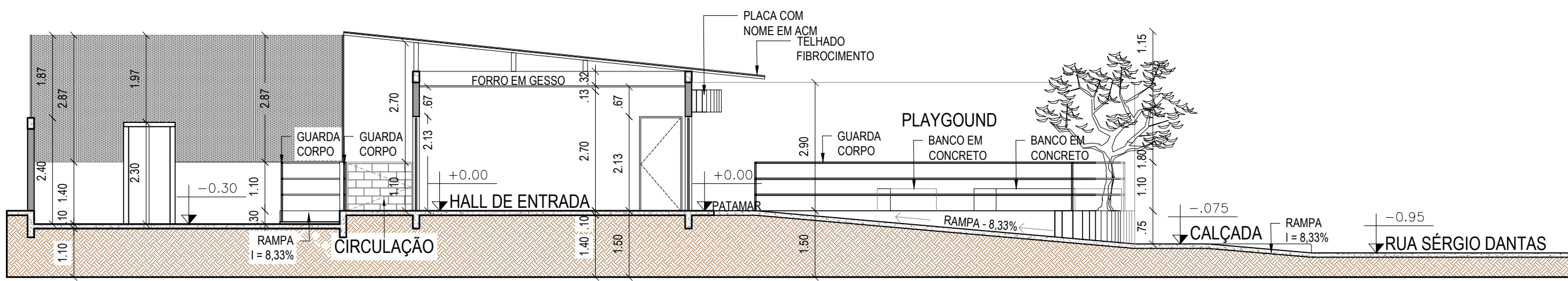

2 CORTE BB  
ESCALA 1:100

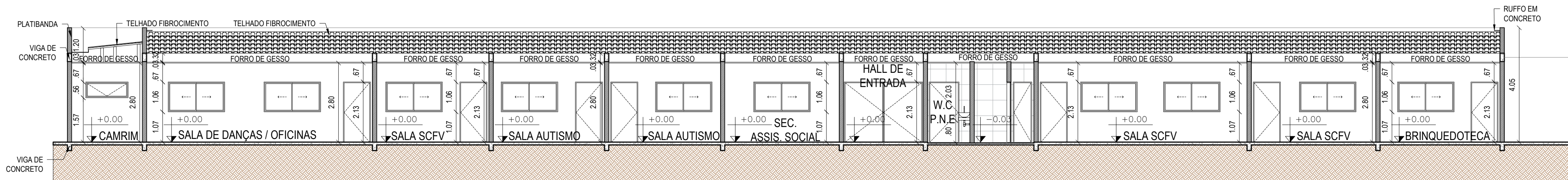

3 CORTE CC  
ESCALA 1:100

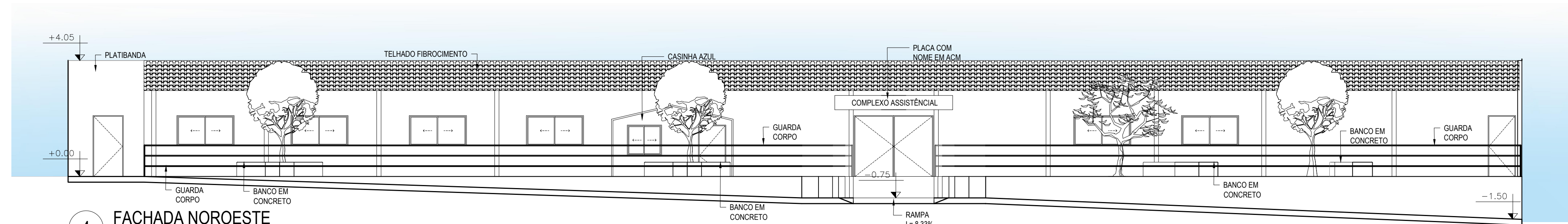

4 FACHADA NOROESTE  
ESCALA 1:100

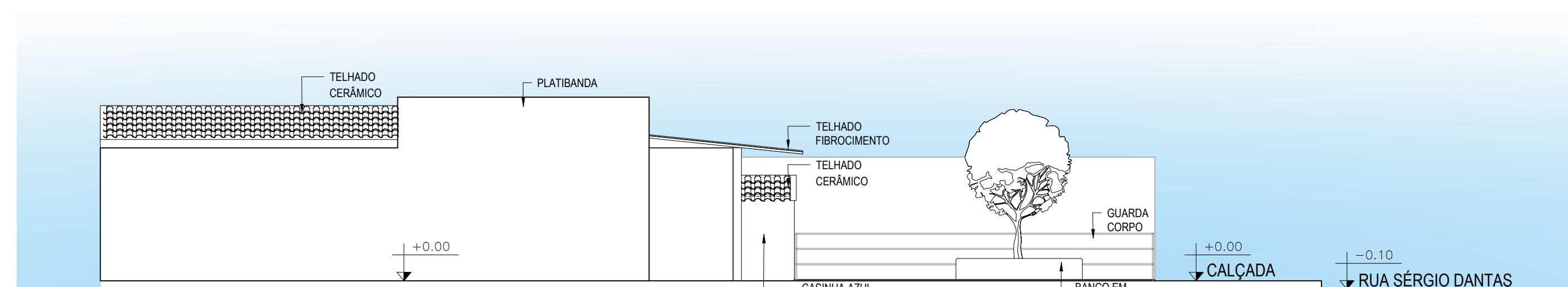

5 FACHADA NORDESTE  
ESCALA 1:100

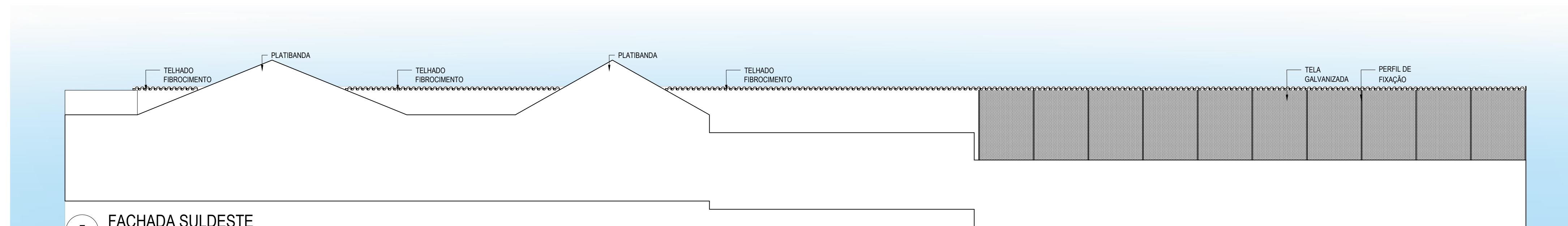

6 FACHADA SULDESTE  
ESCALA 1:100

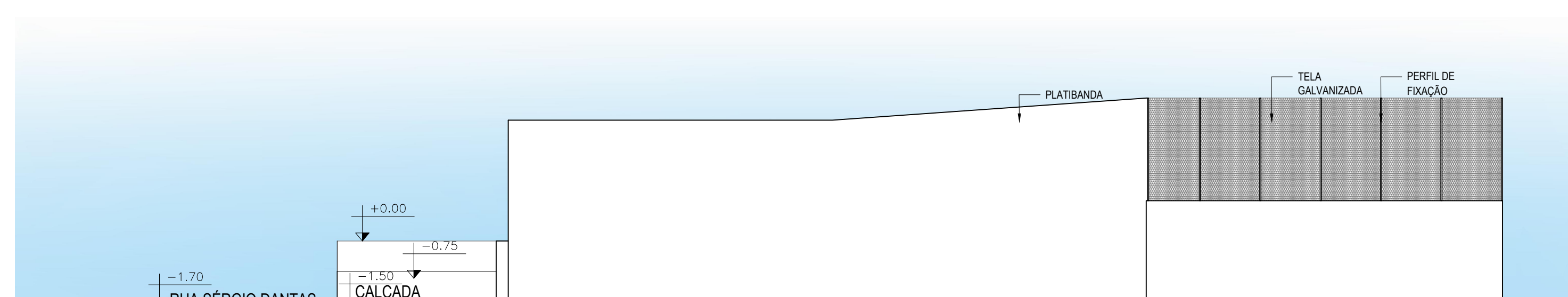

7 FACHADA SULDOESTE  
ESCALA 1:100

ANTEPROJETO FOLHA: 03/04

ASSUNTO: PROJ. REFORMA E AMPLIAÇÃO ESCOLA M<sup>o</sup> DAS DORES

LOCAL: RUA: SÉRGIO DANTAS  
DESENHO: CORTES E FACHADAS

LOTEAMENTO: BAIRRO: SANTO ANTÔNIO

MUNICÍPIO: TEIXEIRA U.F.: PB ZONA: - DATA: 13/07/2021

PROPRIETÁRIO: PREFEITURA MUNICIPAL DE TEIXEIRA ESCALA: 1:100

SITUAÇÃO SEM ESCALA:

DECLARO QUE A APROVAÇÃO DO PROJETO NÃO IMPLICA NO RECONHECIMENTO, POR PARTE DA PREFEITURA, DO DIREITO DE PROPRIEDADE DO TERRENO.

PROPRIETÁRIO: \_\_\_\_\_

ARQUITETO RESPONSÁVEL \_\_\_\_\_

ENGENHEIRO RESPONSÁVEL \_\_\_\_\_

QUADRO DE ÁREAS (m <sup>2</sup> ):			
DO TERRENO:	ÁREA	% CONSIDERADAS	m <sup>2</sup>
	T.O.	I.A.	
OBRA	555,69	0,372%	0,372%
PAV. SUPERIOR:	-	-	-
TOTAL DE ALVENARIA A CONSTRUIR:	4,549	-	-
TOTAL DE ALVENARIA A DEMOLIR:	3,153	-	-
T.O.: 0,372%	C.A.: 0,37%		

C.A.U. N<sup>o</sup>:  
INSCR. PREF. N<sup>o</sup>:  
R.R.T. N<sup>o</sup>:  
C.R.E.A. N<sup>o</sup>:

ARQUITETO RESPONSÁVEL:  
EDVAN YAGGO EUGENIO JUSTINO  
ARQUITETO E URBANISTA  
CAU N<sup>o</sup> 273455-9  
arq.yaggotintor@gmail.com  
yaggotintorpmx@gmail.com  
Celular: (83) 9.8210.7732  
Teixeira - Paraíba

ENGENHEIRO RESPONSÁVEL:  
LUCAS SOUZA DOS SANTOS LEITÃO NUNES  
ENGENHEIRO CIVIL  
CREA N<sup>o</sup> 161559596-1  
Linha Engenharia e serviços  
Cnpj: 37.283.788/0001-36  
Celular: (83) 99817-7987  
Patos - Paraíba

