



ESTADO DA PARAÍBA
PREFEITURA MUNICIPAL DE TEIXEIRA
SECRETARIA DE FINANÇAS
Setor de Licitação

**EDITAL TOMADA DE PREÇOS N° 007/2021
PROCESSO ADMINISTRATIVO N° 0131/2021**

Tipo: MENOR PREÇO

A Presidente da CPL da Prefeitura Municipal de Teixeira, Estado da Paraíba, designado pela **Portaria/PMT nº. 161, de 28 de outubro de 2021**, torna público que impreterivelmente e após o credenciamento dos proponentes, será realizada licitação na modalidade **TOMADA DE PREÇOS**, do tipo MENOR PREÇO, regime de empreitada na modalidade de (artigo 6º, inciso VIII, alínea “b” c.c. artigo 10, inciso II, alínea “b”, ambos da Lei nº 8.666/93), que obedecerá às disposições da e suas alterações e da Lei Complementar 123/2006, conforme alteração LC Nº 147/2014 e LC nº 155/2016, com suas alterações e demais exigências deste Edital.

RECEBIMENTO DOS ENVELOPES:

IMPRETERIVELMENTE ATÉ ÀS horas 08:30 hm(horário local) do dia **22 de novembro de 2021**.

-SESSÃO DE CREDENCIAMENTO: às **08:30 horas** (horário local) do dia **22 de novembro de 2021**.

-SESSÃO DE ABERTURA DOS ENVELOPES: logo a seguir ao credenciamento

LOCAL DA LICITAÇÃO: Sala de reuniões no Complexo Administrativo Serafim Pereira de Sousa – Rua José Ramalho Xavier, 86 – Centro - TEIXEIRA-PB. Devendo, os representantes comparecerem à sessão com máscaras e canetas pessoais, onde o município irá disponibilizar álcool em gel. A reunião depender do número de concorrentes poderá ser realizada em lugar diferente da sala de reunião da comissão de licitação, onde as pessoas se posicionaram na distância exigida, tudo a critério da comissão de licitação, onde será tomada as medidas de biossegurança em atendimento aos protocolos de distanciamento da vigilância sanitária municipal.

1.0 - DO OBJETO

1.1. O objeto desta licitação é a Contratação de empresa especializada para execução de obra de reforma e ampliação da Escola Municipal José Elias de Amorim no município de Teixeira-PB, conforme especificação do edital e seus anexos.

1.2. A obra será executada na rua Dário Ramalho, s/n – centro - sede do município.



ESTADO DA PARAÍBA
PREFEITURA MUNICIPAL DE TEIXEIRA
SECRETARIA DE FINANÇAS
Setor de Licitação

1.3. Estima-se o valor da licitação em **R\$ 1.136.749,56 (Hum milhão, cento e trinta e seis mil, setecentos e quarenta e nove reais e cinquenta e seis centavos)** Sendo este valor o máximo aceitável pela administração, atendendo o disposto no inc. X, art. 40 da Lei nº 8.666/93. As propostas que apresentarem PREÇO GLOBAL SUPERIOR AO ORÇAMENTO BASE FORNECIDO PELA PREFEITURA MUNICIPAL DE TEIXEIRA SERÃO DESCLASSIFICADAS bem como as propostas que apresentarem preços unitários, superiores aos preços da planilha fornecida pela Prefeitura de Teixeira.

1.4. Todos os materiais, mão de obra e equipamentos necessários para execução dos serviços serão fornecidos pela empresa que venha a ser contratada.

1.5. As obras e serviços serão executados sob fiscalização direta e imediata da Prefeitura Municipal de Teixeira- PB.

1.6. A responsabilidade pela qualidade das obras, materiais e serviços executados ou fornecidos é da empresa contratada para esta finalidade, inclusive a promoção de readequações, sempre que detectadas impropriedades que possam comprometer a consecução do objeto ajustado;

2.0 – LOCAL DA LICITAÇÃO E AQUISIÇÃO EDITAL

2.1. A reunião para recebimento e abertura da DOCUMENTAÇÃO E PROPOSTA DE PREÇOS será na Sala de reuniões do Setor de Licitação no Complexo Administrativo Serafim Pereira de Sousa, Rua José Ramalho Xavier, 86, TEIXEIRA/PB. Devendo, os representantes comparecerem à prefeitura para retirada de Edital ou participação do certame, com máscaras e luvas, O município irá disponibilizar álcool em gel e luvas para os participantes..

2.2. O caderno do edital completo poderá ser adquirido exclusivamente e gratuitamente no site www.teixeira.pb.gov.br e no site do Tramita- (Tribunal de contas do Estado – PB), ou a critério do interessado na sala da licitação no Complexo Administrativo Serafim Pereira de Sousa, Rua José Ramalho Xavier, 86, TEIXEIRA/PB

2.3. Qualquer impugnação/consulta/pedido de esclarecimento em relação a eventuais dúvidas de interpretação do presente edital, deverá ser dirigida por escrito a Presidente da CPL, no endereço localizado no Complexo Administrativo Serafim Pereira de Sousa, Rua José Ramalho Xavier, 86, TEIXEIRA - Estado da Paraíba, deste edital ou por e-mail: teixeiralicitacao@gmail.com informando o número da licitação indicada no Edital, até 02 (dois) dias úteis antes da data da entrega dos envelopes, devidamente



ESTADO DA PARAÍBA
PREFEITURA MUNICIPAL DE TEIXEIRA
SECRETARIA DE FINANÇAS
Setor de Licitação

protocolado no órgão deste município. As respostas sobre quaisquer dúvidas ou necessidades de informações ou esclarecimentos de caráter eminentemente técnico serão respondidas pela Presidente e sua comissão, após pronunciamento da área técnica, quando for o caso.

2.3.1. As respostas sobre quaisquer dúvidas ou necessidades de informações ou esclarecimentos de caráter eminentemente técnico serão respondidas pela Presidente e sua comissão, após pronunciamento da área técnica, quando for o caso.

2.4. Obriga-se o licitante a fazer minucioso estudo do Edital e seus Anexos, de modo a poder, em tempo hábil e por escrito, apresentar à Comissão de Licitação as dúvidas, divergências e/ou incorreções que possam existir, para os devidos esclarecimentos.

2.5. Os esclarecimentos prestados serão estendidos a todos os interessados, cujas respostas serão prestadas através do e-mail teixeiralicitacao@gmail.com e terão o aviso resumido publicado no site <http://www.teixeira.pb.gov.br> e divulgado no Diário Oficial do Estado correspondente a presente **TOMADA DE PREÇO Nº 007/2021**. Face ao exposto, os interessados deverão consultar o referido site, até as 24 (vinte e quatro) horas que anteceder a data da realização da Sessão Pública, para verificar a ocorrência de possíveis mensagens pela CPL/TEIXEIRA.

2.6. Em qualquer ocasião, antecedendo a data de entrega das propostas, a Presidente poderá, por qualquer motivo, por sua iniciativa ou em consequência de respostas às solicitações de esclarecimentos, modificar os documentos de licitação mediante a emissão de um aviso de errata, que será publicado no Diário Oficial do Estado da Paraíba e site do município, em conformidade com a legislação vigente.

2.7. Nos termos do Art. 41, §1º, da Lei 8.666/93, até 5 (cinco) dias úteis antes da data fixada para abertura da sessão pública, qualquer cidadão poderá impugnar os termos do edital e/ou seus anexos, mediante petição devidamente fundamentada, por representante qualificado, e ser dirigida ao Presidente da Comissão Permanente de Licitações, podendo ser previamente enviada ao e-mail teixeiralicitacao@gmail.com, e devendo os originais ser encaminhados pelos Correios, preferentemente por SEDEX, ou apresentados diretamente no protocolo físico da PREFEITURA MUNICIPAL DE TEIXEIRA.

3.0 - DAS CONDIÇÕES DE PARTICIPAÇÃO

3.1. Poderão participar da presente licitação na condição de proponente, os interessados do ramo pertinente, e que contenha no seu objeto social o ramo da atividade objeto do edital, empresas individuais, sociedades comerciais e civis, regularmente estabelecidas



ESTADO DA PARAÍBA
PREFEITURA MUNICIPAL DE TEIXEIRA
SECRETARIA DE FINANÇAS
Setor de Licitação

neste país, ou que atenderem a todas as condições para a habilitação, inclusive quanto à documentação, constantes deste Edital e seus anexos.

3.2. É Será vedada a participação de empresas que:

- a) – Declaradas inidôneas por ato do Poder Público. Caso participe do processo licitatório, estará sujeita às penalidades previstas no art. 97 da lei nº 8.666/93, por força do disposto no parágrafo único do mesmo artigo;
- b) – Sob Processo de falência, concordata ou insolvência civil;
- c) – Enquadradas nas disposições do artigo 9º da Lei Federal nº 8.666/93 e suas alterações posteriores;
- d) – Estrangeiras que não funcionem no País;
- e) – Cooperativas;
- f) – Que estejam com o Direito de licitar e contratar com a Prefeitura Municipal Teixeira-PB suspenso nos termos da Lei 8.666/93;
- g) – Que estejam reunidas em consórcio ou coligação;
- h) – Empresas constituídas com o mesmo objeto e da qual participe sócios e/ou administradores de empresas anteriormente declaradas inidôneas, nos termos do art. 46, da Lei nº 8443/92, desde que a constituição da sociedade tenha ocorrido após aplicação da referida sanção e no prazo de sua vigência;
- i) – Empresas que tenham condenações civis por ato de improbidade administrativa.
- j) – As Microempresas e as Empresas de Pequeno Porte terão tratamento diferenciado e preferencial, nos termos da Lei Complementar nº147/2014.
- l) – As empresas participantes deverão apresentar declaração, conforme **modelo anexo VII** sob as penas da lei, de que cumprem os requisitos legais para a qualificação como Microempresa ou Empresa de Pequeno Porte, estando aptas a usufruir do tratamento favorecido estabelecido pela Lei Complementar N. 147/2014.

3.3 Cada proponente deverá se credenciar, por pessoa, perante a Comissão Permanente de Licitação, apresentando a solicitado a seguir:

a) Na condição de procurador – Documento oficial de identidade (com foto) e instrumento público ou particular de procuração que comprove a outorga de poderes, na forma da lei, para praticar todos os atos inerentes ao certame, expedida pela licitante, datilografada ou impressa por meio eletrônico, em papel timbrado e assinatura com firma reconhecida.

a1) deverá ser juntada a cópia autenticada do ato que estabelece a prova de representação da empresa, em que constem os nomes dos sócios ou dirigentes com poderes para a constituição de mandatários.



ESTADO DA PARAÍBA
PREFEITURA MUNICIPAL DE TEIXEIRA
SECRETARIA DE FINANÇAS
Setor de Licitação

- b) **Na condição de sócio, proprietário ou dirigente da sociedade** – Documento Oficial de Identidade (com foto) e cópia do contrato social registrado no órgão de registro de comércio competente ou documentação na qual estejam expressos poderes para exercer direitos e assumir obrigações em nome da licitante;
- c) Somente poderão manifestar-se em nome da empresa Licitante os representantes legais e/ou aqueles devidamente credenciados, portando CPF, RG.
- d) Deverá ser apresentado, junto ao credenciamento do Licitante, a Declaração de Elaboração Independente de Proposta, conforme modelo constante no **anexo IV**, nos termos da IN nº 02, de 16 de setembro de 2009, do Governo Federal.
- e) A documentação de credenciamento do representante que se fizer representar legalmente na presente licitação deverá ser entregue fora dos envelopes “HABILITAÇÃO” e “PROPOSTA DE PREÇO”, antes do início do recebimento dos mesmos.
- f) Nenhuma pessoa, ainda que munida de procuração, poderá representar mais de uma empresa junto à Comissão Permanente de Licitação, na mesma licitação.
- g) A participação na licitação implica na aceitação integral de todas as exigências constantes do ato convocatório, bem como na observância dos regulamentos e normas técnicas aplicáveis.

3.4. Para participar desta licitação os interessados deverão entregar à C P L os envelopes DOCUMENTAÇÃO E PROPOSTA DE PREÇOS, de acordo com o item 5.0 do edital.

3.5. Do cadastramento

3.5.1. As empresas legalmente constituídas que possuam objeto social ou ramo de atividade (indicados no seu registro comercial, contrato social ou estatuto) pertinente e compatível com o objeto desta licitação que desejem dela participar e que não possuam certificado de registro cadastral – CRC na especialidade pertinente, emitido pela Comissão Permanente de Licitação da Prefeitura Municipal de Teixeira, devidamente atualizado, deverão protocolar no horário de atendimento de 08h às 12h, junto a Comissão Permanente de Licitação da Prefeitura Municipal de Teixeira – PB, até o terceiro dia anterior à data de abertura da Licitação.

4.0 - DA DOTAÇÃO ORÇAMENTARIA

4.1. As despesas decorrentes da execução do contrato correrão à conta dos Recursos orçamentários oriundos do Orçamento de 2021 - Recursos Ordinários/MDE/FUNDEB/ - Na Unidade Orçamentária- na Unidade Orçamentaria 02.080 – Secretaria da Educação,



ESTADO DA PARAÍBA
PREFEITURA MUNICIPAL DE TEIXEIRA
SECRETARIA DE FINANÇAS
Setor de Licitação

na classificação funcional – 12.365.1026.1074- Const. Ampl. E Reforma de Unidades Escolares e Aquisição de Equip. Escolares – Educ. Infantil, 12.361.1027.1043- Const. Ampl. E Reforma de Unidades Escolares e Aquisição de Equipamentos Escolares Ens. Fundamental; 12.361.1027.2032 – Desenvolvimento das Atividades de Apoio a Valorização do Magistério – FUNDEB 30%; 12.365.1026.2040-Desenvolvimento Educação Infantil; 12.365.1026.2041- Desenvolvimento Educação Infantil-12.365.1026.2041; no elemento despesa n. 4490.51 – obras e instalações

5.0 - DA APRESENTAÇÃO DA DOCUMENTAÇÃO HABILITAÇÃO

5.1. HABILITAÇÃO

a) Para habilitarem-se nesta Licitação, atendidas as exigências legais, os interessados deverão apresentar, em 01 (uma) via, os documentos necessários a Habilitação que deverão ser acondicionados no **ENVELOPE Nº 01 – DOCUMENTOS PARA HABILITAÇÃO**, fechado com cola ou lacre, em original, sem emenda e nem rasuras, sem papeis reaproveitados, por qualquer processo de cópia legível e autenticada por cartório competente e ou por membro da Comissão de Licitação da Prefeitura Municipal, ou publicação em órgão da Imprensa Oficial, sob pena de **INABILITAÇÃO** em envelope lacrado, contendo no anverso os seguintes dizeres:

PREFEITURA MUNICIPAL DE TEIXEIRA-PB
ENVELOPE HABILITAÇÃO
NOME DA EMPRESA
CNPJ Nº:
TOMADA DE PREÇOS N.º 007/2021
DATA E HORA DA ABERTURA DA LICITAÇÃO

b) A apresentação dos envelopes contendo a documentação de habilitação e as propostas poderá ser feita por intermédio de REPRESENTANTE, com poderes para deliberar, inclusive renunciar e desistir de interposição de recursos, onde deverão ser apresentados à Comissão Permanente de Licitação em invólucros distintos e separados, todos fechados, com as informações a seguir discriminadas.

b.1) A inversão dos documentos no interior dos envelopes, ou seja, a colocação da PROPOSTA DE PREÇOS no ENVELOPE dos DOCUMENTOS DE HABILITAÇÃO, ou vice-versa, acarretará a exclusão sumária da licitante no certame.

b.2) As manifestações sobre os documentos de habilitação e das propostas somente poderão ser feitas por pessoas credenciadas.

c) Os envelopes poderão ser encaminhados à Prefeitura, **por via postal**, com comprovação mediante **Aviso de Recebimento – AR**, ou serem **entregues**



ESTADO DA PARAÍBA
PREFEITURA MUNICIPAL DE TEIXEIRA
SECRETARIA DE FINANÇAS
Setor de Licitação

diretamente no endereço setor de licitação, localizada à Complexo Administrativo “Serafim Pereira de Souza”, á Rua José Ramalho Xavier, nº 86 – Centro – Teixeira-PB, **caso a licitante opte por não designar um representante legal** para participar da sessão pública, desde que entregues antes da abertura da sessão pública.

c.1) Na hipótese de **remessa por via postal ou por meio de pessoa indicada pela licitante**, os dois envelopes deverão ser acondicionados em **invólucro único**, endereçado diretamente à Comissão Permanente de Licitação, com a seguinte identificação:

PREFEITURA MUNICIPAL DE TEIXEIRA-PB
NOME DA EMPRESA
CNPJ Nº:
TOMADA DE PREÇOS N.º 007/2021
DATA E HORA DA ABERTURA DA LICITAÇÃO

c.2.) As manifestações sobre os documentos de habilitação e das propostas somente poderão ser feitas por pessoas credenciadas.

5.1.1.HABILITAÇÃO JURÍDICA-

5.1.1.1 As participantes, em se tratando de Sociedades Comerciais, deverão apresentar devidamente registrados no Órgão de Registro do Comércio local de sua sede os respectivos Contratos Sociais e todas as suas alterações subseqüentes ou o respectivo instrumento de Consolidação Contratual em vigor, com as posteriores alterações, se houver;

5.1.1.2 As participantes, em se tratando de Sociedades Civas, deverão apresentar os seus respectivos Atos Constitutivos e todas as alterações subseqüentes em vigor, devidamente inscritos no Cartório de Registro Civil, acompanhados de prova da diretoria em exercício;

5.1.1.3 As participantes, em se tratando de Sociedades por Ações, deverão apresentar as publicações nos Diários Oficiais dos seus respectivos Estatutos Sociais em vigor, acompanhados dos documentos de eleição de seus administradores.

5.1.1.4 no caso de empresário individual, inscrição no Registro Público de Empresas Mercantis;

5.1.1.6 para as sociedades empresárias ou empresas individuais de responsabilidade limitada - EIRELI: ato constitutivo, estatuto ou contrato social em vigor, devidamente registrado na Junta Comercial da respectiva sede, acompanhado de documento comprobatório de seus administradores;

5.1.1.5. Cédula de identidade dos sócios;



ESTADO DA PARAÍBA
PREFEITURA MUNICIPAL DE TEIXEIRA
SECRETARIA DE FINANÇAS
Setor de Licitação

5.1.2 – REGULARIDADE FISCAL E TRABALHISTA

5.1.2.1. Prova de Inscrição no Cadastro Nacional de Pessoa Jurídica (CNPJ) emitido pela Secretaria da Receita Federal;

5.1.2.2. Prova de inscrição no cadastro de contribuintes estadual ou municipal, se houver, relativo ao domicílio ou sede do licitante, pertinente ao seu ramo de atividade e compatível com o objeto contratual; (art. 29, II)

5.1.2.3. Prova de regularidade para com a Fazenda Estadual (relativa ao ICMS);

5.1.2.4. Prova de regularidade para com a Fazenda Municipal do domicílio ou sede da interessada;

5.1.2.5. Prova de regularidade com a Fazenda Nacional, relativos aos Tributos federal, inclusive contribuições previdenciárias, tanto no âmbito Federal quanto no âmbito da procuradoria da Fazenda Nacional (Certidão Unificada, conforme portaria MF 358, de 05 de setembro de 2014, alterada pela Portaria MF nº 443, de 17 de outubro de 2014), do domicílio sede da contratante;

5.1.2.6. Prova de regularidade com o FGTS (Certidão de Regularidade do FGTS); emitida pela Caixa Econômica Federal;

5.1.2.7. Prova de inexistência de débitos inadimplidos perante a Justiça do Trabalho, mediante a apresentação de certidão negativa, nos termos do Título VII-A da Consolidação das Leis do Trabalho, aprovada pelo Decreto-Lei nº 5.452, de 1º de maio de 1943. (Incluído dada pela Lei nº 12.440, de 7.7.2011 – DOU de 8.7.2011).

5.1.3. – CAPACIDADE TÉCNICA

5.1.3.1. Certidão de regularidade expedida pelo Conselho Regional de Engenharia, Arquitetura e Agronomia (CREA) ou pelo Conselho de Arquitetura e Urbanismo – CAU, da região a que estiverem vinculados, em plena validade, comprovando estarem aptos ao desempenho das atividades pertinentes e compatíveis com o objeto da presente Licitação, conforme art. 59, da Lei n.º 5.194, de 24 de dezembro de 1966 e art. 30, I, da Lei n.º 8.666/93, da licitante e seus responsáveis técnicos;

5.1.3.1.1.-No caso de a empresa licitante ou o responsável técnico não serem registrados ou inscritos no CREA do Estado da Paraíba, deverão ser providenciados os respectivos vistos deste órgão regional por ocasião da assinatura do contrato.

5.1.3.2. atestado de capacidade técnico-operacional devidamente acompanhados da respectiva Certidão de Acervo Técnico – CAT, expedida por esses Conselhos, que comprove que a **licitante** tenha executado para órgão ou entidade da Administração Pública direta ou indireta, federal, estadual, municipal ou do Distrito Federal, ou, ainda, para empresas privadas, atividades semelhantes às do objeto desta TOMADA DE PREÇOS, sendo exigido o seguinte:



ESTADO DA PARAÍBA
PREFEITURA MUNICIPAL DE TEIXEIRA
SECRETARIA DE FINANÇAS
Setor de Licitação

- 1- Concreto fck = 25mpa, traço 1:2,3:2,7 (em massa seca de cimento/areia média/ brita 1 - preparo mecânico com betoneira 600 l. AF 05/2021..... 23,47m³
- 2- Laje pre-moldada unidirecional, biapoiada, para piso, enchimento em cerâmica, vigota convencional, altura total da laje (enchimento+capa)=(8+4). AF 11/2020.... 528,02m²
- 3- Alvenaria de vedação de blocos cerâmicos furados na vertical de 9x19x39cm (espessura 9cm) de paredes com área líquida maior ou igual a 6m² sem vãos e argamassa de assentamento com preparo manual. AF_06/2014..... 460m²
- 4-Telhamento com telha cerâmica capa-canal, tipo colonial com até 02 águas, incluso transporte vertical.AF_07-2019..... 1.006m²
- 5-Massa única para recebimento de pintura em argamassa traço 1:2:8, preparo mecânico com betoneira 400L, aplicada manualmente em faces internas de paredes, espessuras de 20mm, com execução de taliscas. AF_06/2014.....551,58m²
- 6-Revestimento cerâmico para paredes internas com placas tipo esmaltada extra de dimensões 20x20cm aplicadas em ambientes de área maior que 5m².....927,29m²

5.1.3.3. Demonstração de capacitação técnico-profissional mediante comprovação de possuir em seu quadro permanente até a data prevista para entrega da proposta, 01 (um) engenheiro Civil ou outro profissional devidamente reconhecido pelo CREA, detentores de certidões ou atestados de responsabilidade técnica (ART), fornecidos por pessoa jurídica de direito público ou privado, devidamente acompanhada de Certidão de Acervo Técnico, expedida pelo CREA, de características iguais ou semelhantes, limitadas exclusivamente às parcelas de maior relevância e valor significativo do objeto da licitação, conforme segue:

- 1- Concreto fck = 25mpa, traço 1:2,3:2,7 (em massa seca de cimento/areia média/ brita 1 - preparo mecânico com betoneira 600 l. AF 05/2021..... 23,47m³
- 2- Laje pre-moldada unidirecional, biapoiada, para piso, enchimento em cerâmica, vigota convencional, altura total da laje (enchimento+capa)=(8+4). AF 11/2020.... 528,02m²
- 3- Alvenaria de vedação de blocos cerâmicos furados na vertical de 9x19x39cm (espessura 9cm) de paredes com área líquida maior ou igual a 6m² sem vãos e argamassa de assentamento com preparo manual. AF_06/2014..... 460m²
- 4-Telhamento com telha cerâmica capa-canal, tipo colonial com até 02 águas, incluso transporte vertical.AF_07-2019..... 1.006m²
- 5-Massa única para recebimento de pintura em argamassa traço 1:2:8, preparo mecânico com betoneira 400L, aplicada manualmente em faces internas de



ESTADO DA PARAÍBA
PREFEITURA MUNICIPAL DE TEIXEIRA
SECRETARIA DE FINANÇAS
Setor de Licitação

paredes, espessuras de 20mm, com execução de taliscas.
AF_06/2014.....551,58m²
6-Revestimento cerâmico para paredes internas com placas tipo esmaltada extra de dimensões 20x20cm aplicadas em ambientes de área maior que 5m².....927,29m²

5.1.3.3.1; Os profissionais indicados pelo licitante para fins de comprovação da capacitação técnico-operacional de que trata acima deverão participar da obra ou serviço objeto da licitação, admitindo-se a substituição por profissionais de experiência equivalente ou superior, desde que aprovada pela administração.

5.1.3.3.2. No atestado ou declaração de capacidade técnica deverá constar, sob pena de inabilitação, além das exigências citadas, as seguintes informações: nome do contratado e do contratante, nome ou razão social e CNPJ ou CPF do contratado, com identificação do signatário responsável pela emissão, e com firma reconhecida.

5.1.3.4. A comprovação do vínculo dos responsáveis técnicos serão efetuadas mediante apresentação de um dos documentos a seguir indicados:

- 1) No caso de vínculo empregatício: cópia do contrato de trabalho com a empresa, constante na Carteira de Trabalho e Previdência Social (CTPS), expedida pelo Ministério do Trabalho e Ficha de Registro de Empregado;
- 2) No caso de vínculo societário: ato constitutivo da empresa e todas as alterações contratuais, se for o caso, devidamente registradas no órgão do Registro do Comércio competente, do domicílio ou sede da licitante.

Parágrafo Primeiro - Fica estabelecido que para o cumprimento de que trata a o item 5.1.3.3. e 5.1.3.3.1 Serão aceitos contratos particulares de prestação de serviços feito com profissionais, celebrado de acordo com a legislação civil comum, vez que tal situação não configura o mesmo como sendo do “quadro permanente” da empresa.

Parágrafo Segundo - No decorrer da execução da obra, os profissionais de que trata este subitem poderão ser substituídos, nos termos do artigo 30, §10, da Lei nº 8.666, de 1993, por profissionais de experiência equivalente ou superior, desde que a substituição seja aprovada pela Administração.



ESTADO DA PARAÍBA
PREFEITURA MUNICIPAL DE TEIXEIRA
SECRETARIA DE FINANÇAS
Setor de Licitação

5.1.3.5. Declaração de que tem pleno conhecimento das condições e das dificuldades da execução do objeto, devendo ser emitida e assinada, obrigatoriamente, pelo (s) Engenheiro (s) Civil (s), devidamente reconhecido pelo CREA, responsável técnico da Empresa.

5.1.3.6. Apresentar indicação das instalações e dos equipamentos/aparelhamentos e do pessoal técnico especializado, adequados e disponíveis, considerados essenciais para o cumprimento do objeto da licitação, bem como da qualificação de cada dos membros da equipe técnica que se responsabilizará pelos trabalhos, mediante apresentação de relação explícita, e declaração formal de que disporá, por ocasião da futura contratação, das instalações, aparelhamento e pessoal técnico considerados essenciais para a execução contratual conforme estabelece o parágrafo 6º do Art. 30 da Lei nº 8.666/93 conforme modelo anexo XIII, elaborada em papel timbrado da licitante, destinadas ao município;

5.1.3.6.1. As exigências mínimas relativas a instalações de canteiros, máquinas, equipamentos e pessoal técnico especializado, considerados essenciais para o cumprimento do objeto da licitação, serão atendidas mediante a apresentação de relação explícita e da declaração formal da sua disponibilidade, sob as penas cabíveis, vedada as exigências de propriedade e de localização prévia.

5.1.3.7. Demonstração da experiência do engenheiro civil responsável técnico, com declaração autorizando sua inclusão na equipe, devidamente preenchido e assinado para cada um dos profissionais detentores de acervo técnico, conforme modelo anexo VIII ao edital, elaborada em papel timbrado da licitante, destinadas ao município;

5.1.3.8.- Declaração de compromisso em empregar 10%, em relação ao total de empregados da mão de obra local da execução da obra no município.

5.1.5. – REGULARIDADE ECONÔMICO-FINANCEIRA

5.1.5.1. - Balanço patrimonial e demonstrações contábeis do último exercício social (2020) que comprovem sua boa situação financeira, vedada a sua substituição por balancetes ou balanços provisórios. As empresas que ainda não encerraram o seu primeiro exercício social deverão apresentar, para tanto, o balanço de abertura, arquivado na Junta Comercial, obedecidos aos aspectos legais e formais de sua elaboração. O balanço e demonstrações contábeis das sociedades anônimas ou por ações deverão ser apresentadas em publicações no Diário Oficial e o arquivamento do registro no órgão de registro do comércio competente do Estado do domicílio ou sede da licitante. As demais deverão apresentar o balanço e demonstrações contábeis devidamente assinados pelo representante legal da empresa e por contador registrado



ESTADO DA PARAÍBA
PREFEITURA MUNICIPAL DE TEIXEIRA
SECRETARIA DE FINANÇAS
Setor de Licitação

no Conselho Regional de Contabilidade, com o devido arquivamento no órgão de registro do comércio competente do Estado do domicílio ou sede da licitante

a) Serão considerados aceitos como na forma da lei o balanço patrimonial e demonstrações contábeis assim apresentados:

a.1) sociedades regidas pela Lei n.º 6.404/76 (sociedade anônima):

- publicados em Diário Oficial; ou

- publicados em jornal de grande circulação; ou

- por fotocópia registrada ou autenticada na Junta Comercial da sede ou domicílio da LICITANTE.

a.2) sociedades por cota de responsabilidade limitada (LTDA):

- por fotocópia autenticada do livro Diário, inclusive com os Termos de Abertura e de Encerramento, devidamente autenticado na Junta Comercial da sede ou domicílio da LICITANTE ou em outro órgão equivalente; ou

- por fotocópia autenticada do Balanço e das Demonstrações Contábeis devidamente registrados ou autenticados na Junta Comercial da sede ou domicílio da LICITANTE.

a.3) sociedade criada no exercício em curso:

- fotocópia autenticada do Balanço de Abertura, devidamente registrado ou autenticado na Junta Comercial da sede ou domicílio da LICITANTE;

a.4) o balanço patrimonial e as demonstrações contábeis deverão estar assinadas por Contador ou por outro profissional equivalente, devidamente registrado no Conselho Regional de Contabilidade;

5.1.5.2. Comprovação da boa situação financeira mediante apresentação, em folha separada do Balanço, assinada por contador registrado no Conselho Regional de Contabilidade (CRC) e com timbre da empresa licitante, as demonstrações contábeis abaixo indicadas, calculadas a partir do Balanço Patrimonial resultantes da aplicação das fórmulas:

$$LG = \frac{\text{Ativo Circulante} + \text{Realizável a Longo Prazo}}{\text{Passivo Circulante} + \text{Passivo Não Circulante}};$$

$$SG = \frac{\text{Ativo Total}}{\text{Passivo Circulante} + \text{Passivo Não Circulante}};$$

$$LC = \frac{\text{Ativo Circulante}}{\text{Passivo Circulante} + \text{Passivo Não Circulante}};$$



ESTADO DA PARAÍBA
PREFEITURA MUNICIPAL DE TEIXEIRA
SECRETARIA DE FINANÇAS
Setor de Licitação

Passivo Circulante

A.) O balanço patrimonial e demonstração contábeis referentes ao último exercício social, comprovando índices de Liquidez Geral – LG, Liquidez Corrente – LC, e Solvência Geral – SG superiores a 1 (um);

B.) Os balanços emitidos via Sistema Público de Escrituração Fiscal Digital - SPED Fiscal, serão aceitos devidamente autenticados, mediante recibo de entrega emitido pelo SPED, conforme autoriza o art. 78 –A, §1.º e § 2.º do Decreto n.º 1.800/1996, alterado pelo Decreto n.º 8.683/2016.

5.1.5.3. Caso o subitem 5.1.5.1. não seja atendido, o licitante estará imediatamente inabilitado, o mesmo acontecendo se as demonstrações contábeis(DRE, Notas Explicativas), não contiverem assinaturas de contador e indicação do número de inscrição no Conselho Regional de Contabilidade.

5.1.5.4. Certidão Negativa de feitos sobre falência, recuperação judicial ou recuperação extrajudicial, expedida pelo distribuidor da sede do licitante; caso reste declarado que ficam excluídos os processos no âmbito do processo judicial eletrônico-PJE, a licitante necessariamente também precisa apresentar a certidão de distribuição PJE falência, recuperação judicial ou recuperação extrajudicial,

a.) a certidão, referida na alínea anterior, que não estiver mencionando explicitamente o prazo de validade, somente será aceita com o prazo máximo de 60 (sessenta) dias, contados da data de sua emissão.

5.1.5.5. A licitante deverá prestar Garantia (caução) de participação na presente licitação no valor de **R\$ 11.367,00 (Onze mil, trezentos e sessenta e sete reais)**, termos do artigo 31, inciso II da Lei 8.666/93 e suas alterações. A garantia da proposta deverá ser realizada, nas modalidades abaixo, nos termos da Lei 8.666/93 e alterações posteriores.

- a) Caução em dinheiro;
- b) Seguro – Garantia; com validade de 60 (sessenta) dias, a contar da data de entrega das propostas
- c) Fiança Bancária; com validade de 60 (sessenta) dias, a contar da data de entrega das propostas
- d) Título da Dívida Pública; deve estarem reconhecidamente válidos pelo Governo Federal, observando-se os Decretos-leis nº 263, de 28/02/1967 e nº 396, de 30/12/1968.

5.1.6. DOCUMENTAÇÃO COMPLEMENTAR



ESTADO DA PARAÍBA
PREFEITURA MUNICIPAL DE TEIXEIRA
SECRETARIA DE FINANÇAS
Setor de Licitação

Todas as declarações solicitadas neste edital, devem apresentadas em papel timbrado da licitante, destinadas ao município, com indicação do processo licitatório (número e modalidade) carimbadas e assinadas por pessoa legalmente autorizada a fazê-lo em nome da empresa, que deverão ser apresentadas no Envelope nº 01 - Documentação, claramente se comprometendo a:

a) Declaração da empresa Licitante de que não foi declarada inidônea para licitar e contratar com a Administração Pública, conforme modelo no anexo V;

b) - Declaração da empresa licitante de que cumpre com o disposto no artº. 7º, inc. XXXIII da Constituição Federal de 1988, conforme modelo no anexo VI;

c) Declaração de comprovação, exigida somente para microempresa e empresa de pequeno porte, de enquadramento em um dos dois regimes, caso tenha se utilizado e se beneficiado do tratamento diferenciado e favorecido na presente licitação, sob as penas do artigo 299 do Código Penal na forma do disposto na Lei Complementar nº 123, de 14/12/2006, conforme modelo no anexo VII;

c.1.) A declaração deverá ser subscrita por quem detém poderes de representação da licitante.

c.2.) a falsidade das declarações prestadas, objetivando os benefícios da Lei Complementar nº 123, de 2006, poderá caracterizar o crime de que trata o artigo 299 do Código Penal, sem prejuízo do enquadramento em outras figuras penais e das sanções administrativas previstas na legislação pertinente, mediante o devido processo legal, e implicará, também, a inabilitação da licitante, se o fato vier a ser constatado durante o trâmite da licitação.

c.3) o licitante microempresa ou empresa de pequeno porte que se enquadrar em qualquer das vedações do artigo 3º, parágrafo 4º, da Lei Complementar nº 123, de 2006, não poderá usufruir do tratamento diferenciado previsto em tal diploma e, portanto, não deverá apresentar a respectiva declaração.

d) Declaração de que estar ciente das condições da licitação, que assume a responsabilidade pela autenticidade e veracidade de todos os documentos apresentados, sujeitando-se às penalidades legais e a sumária desclassificação da licitação, e que fornecerá quaisquer informações complementares solicitadas pela CPL; conforme modelo no anexo IX;



ESTADO DA PARAÍBA
PREFEITURA MUNICIPAL DE TEIXEIRA
SECRETARIA DE FINANÇAS
Setor de Licitação

e) Declaração Que executará as obras de acordo com o projeto de engenharia, as especificações técnicas e as normas da ABNT e demais normas emanadas pela Prefeitura Municipal de Teixeira/PB, que serão tomadas todas as medidas necessárias para assegurar um controle adequado da qualidade da obra, conforme modelo no anexo X;

f) Declaração de que não possui em seu quadro societário servidor público da ativa, ou empregado de empresa pública ou de sociedade de economia mista, conforme modelo no anexo XI;

g) Apresentar declaração que em sua contratação irá promover e cumprir a Gestão dos Resíduos Sólidos, conforme estabelece a Resolução do CONAMA nº 307, de 5 de julho de 2002 (alterada pela Resolução 448/2012). e, ainda, que irá observar, prevenir e fazer cumprir os artigos 46, 49 e 60 da Lei nº 9.605, de 12 de fevereiro de 1998, que dispõe sobre as sanções penais e administrativas derivadas de condutas e atividades lesivas ao meio ambiente, conforme Anexo XII, deste edital;

h) Declaração conforme modelo apresentado anexo a este Edital, comprometendo-se a empregar residentes do município onde a obra será executada, em pelo menos 10% (dez por cento) da mão de obra total necessária, em obediência ao inciso IV, do art. 12, da Lei nº 8.666/93.

5.1.7. Os documentos necessários ao, CREDENCIAMENTO, HABILITAÇÃO deverão ser apresentados em original, ou por qualquer processo de cópia autenticada por Tabelião de Notas, este deverá ser através de Selo Digital de Fiscalização Extrajudicial, nos termos da Lei Estadual 10.132/2013, ou por membro da Comissão Permanente de Licitação da PMT, ou publicação em órgão da Imprensa Oficial, obrigando-se, no entanto, a fornecer os originais correspondentes em qualquer época que lhes forem solicitados pela Comissão.

5.1.7.1. Os documentos expedidos pela INTERNET poderão ser apresentados em forma original ou em cópia reprográfica. Entretanto, estarão sujeitas as verificações de sua autenticidade através de consulta realizada pela Comissão de Licitações, podendo o licitante apresentá-las já conferidas e autenticadas pelos emissores. No caso de expirada as validades no momento da contratação, estas deverão ser reapresentadas.

5.1.8. Os documentos solicitados, neste **Edital**, deverão estar em plena vigência na data de abertura desta Licitação. No caso de documentos que não tenham a sua validade



ESTADO DA PARAÍBA
PREFEITURA MUNICIPAL DE TEIXEIRA
SECRETARIA DE FINANÇAS
Setor de Licitação

expressa e ou legal, serão considerados válidos pelo prazo de 60 (sessenta) dias, contados a partir da data de sua emissão.

a) Caso haja necessidade de confrontação de documentos, a licitante deverá solicitar a CPL com antecedência de 30(trinta minutos) antes da abertura dos envelopes para autenticação.

b) Se a licitante for a **matriz**, todos os documentos devem estar em nome da **matriz**; ou se a licitante for **filial**, todos os documentos devem estar em nome da **filial**, **exceto** para os quais a **legislação permita ou exija a emissão apenas em nome da Matriz**.

5.1.9. A critério da Comissão Permanente de Licitações poderão ser solicitados documentos complementares, visando à elucidação de dúvidas porventura havidas;

5.2. Da Habilitação de Microempresas e Empresas de Pequeno Porte, nos Termos da Lei Complementar Nº 123, de 14/12/2006 e LC 147/14.

a) A comprovação de regularidade fiscal das microempresas e empresas de pequeno porte somente será exigida para efeito de assinatura do contrato.

b) As microempresas e empresas de pequeno porte, por ocasião da participação em certames licitatórios, deverão apresentar toda a documentação exigida para efeito de comprovação de regularidade fiscal, mesmo que esta apresente alguma restrição. **(art. 43 da LC 123/2006 e LC 147/14)**

c) Havendo alguma restrição na comprovação da regularidade fiscal, será assegurado o prazo de 05 (CINCO) dias úteis, cujo termo inicial corresponderá ao momento em que o proponente for declarado o vencedor do certame, prorrogáveis por igual período, a critério da Administração Pública, para a regularização da documentação.

c.1) A prorrogação do prazo prevista no caput deste inciso será concedida pela Administração quando requerida pelo licitante, a não ser que exista urgência na contratação, ou prazo insuficiente para o empenho, devidamente justificados.

c.2) Após a intimação referida no caput deste inciso, a presidente informará que suspenderá a sessão para aguardar o prazo concedido para regularização da documentação e informará também a data e hora da reabertura da sessão.

c.3.) Confirmada a regularidade dos documentos do licitante declarado vencedor, será imediatamente oportunizada a possibilidade de interposição de recurso, encerrada a sessão e extraída a ata correspondente.

d) A não regularização da situação fiscal, no prazo e condições disciplinadas neste subitem, implicará decadência do direito à contratação, sem prejuízo das sanções



ESTADO DA PARAÍBA
PREFEITURA MUNICIPAL DE TEIXEIRA
SECRETARIA DE FINANÇAS
Setor de Licitação

previstas no art. 81 da Lei nº 8.666/93, e neste Edital, sendo facultado à Administração convocar os licitantes remanescentes, na ordem de classificação, ou revogar a licitação.

e) Na hipótese da não contratação nos termos previstos no citado **item 6.2** será analisada a documentação de habilitação do licitante que originalmente apresentou a menor proposta ou lance e, se regular, será declarado vencedor.

5.3. A certidão emitida via Internet, ficarão condicionadas à verificação pela Comissão Permanente de Licitação via Internet, devendo ser certificadas pelo servidor nos autos do processo, podendo o licitante apresentá-las já conferidas e autenticadas pelos emissores. No caso de expirada as validades no momento da contratação, estas deverão ser reapresentadas;

5.4. Os documentos solicitados, neste **Edital**, deverão estar em plena vigência na data de abertura desta Licitação. No caso de documentos que não tenham a sua validade expressa e ou legal, serão considerados válidos pelo prazo de 60 (sessenta) dias, contados a partir da data de sua emissão;

5.5. Na análise da habilitação das licitantes será verificada nos seguintes sistemas/cadastros, sem prejuízo dos demais documentos exigidos neste Edital:

a) CEIS - Cadastro Nacional de Empresas Inidôneas e Suspensas da CGU (Portal da Transparência do Governo Federal; (<http://www.portaldatransparencia.gov.br/ceis/>);

b) Cadastro Nacional de Condenações Cíveis por Improbidade Administrativa do CNJ – Conselho Nacional de Justiça (http://www.cnj.jus.br/improbidade_adm/consultar_requerido.php);

5.5.1. Após consulta acima, as LICITANTES que possuírem restrição ao direito de participar em licitações ou de celebrar contratos com a Administração Pública, serão inabilitadas;

5.5.2. A verificação em sítios oficiais de órgão e entidades emissores de certidões constitui meio legal de prova.

5.6. Em ocorrendo a situação que duas ou mais LICITANTES apresentarem o mesmo profissional responsável técnico, como comprovação de qualificação técnica, ambas serão inabilitadas;

5.7. É facultada à Comissão ou autoridade superior, em qualquer fase da licitação, a promoção de diligência destinada a esclarecer ou a complementar a instrução do processo, vedada a inclusão posterior de documento ou informação que deveria constar originariamente da proposta visando à elucidação de dúvidas porventura havidas; nos termos do §3º do artigo 43 da Lei nº8.666/93 atualizada.



ESTADO DA PARAÍBA
PREFEITURA MUNICIPAL DE TEIXEIRA
SECRETARIA DE FINANÇAS
Setor de Licitação

6. - DA PROPOSTA DE PREÇOS

6.1. A Proposta de Preços deverá ser apresentada em envelope lacrado contendo no anverso os seguintes dizeres:

PREFEITURA MUNICIPAL DE TEIXEIRA-PB
ENVELOPE PROPOSTA
NOME DA EMPRESA
CNPJ Nº
TOMADA DE PREÇOS N.º 007/2021
DATA E HORA DA ABERTURA DA LICITAÇÃO

6.1.1. A proposta deverá ser apresentada em papel timbrado da licitante, em (02) duas vias, JUNTO COM RESUMO DA PROPOSTA DE ACORDO COM MODELO CONSTANTE ANEXO AO EDITAL, de forma clara e detalhada, numeradas seqüencialmente, sem emendas, rasuras ou entrelinhas devidamente datada, assinada na última folha e rubricada nas demais pelo representante legal e pelo(s) seu(s) responsável(eis) técnico(s) da licitante, SOB PENA DE DESCLASSIFICAÇÃO, atendendo as seguintes exigências:

a) Os preços ofertados devem ser expressos em real (R\$), unitários e totais, com duas casas decimais, indicando o valor global da proposta, em algarismo e por extenso, e devem compreender todos os custos e despesas que, direta ou indiretamente decorra do cumprimento pleno e integral do objeto deste edital e seus anexos, tais como o preço global proposto, incluindo o BDI - Benefícios e Despesas Indiretas, que deve computar todos os custos necessários para a realização do objeto desta licitação, bem como todos os impostos, encargos trabalhistas, previdenciários, fiscais, comerciais, seguros, deslocamentos de pessoal, quaisquer outras taxas, custas ou emolumentos que incidam ou venham a incidir sobre a obra e demais serviços;

a.1) O BDI deverá estar expresso em percentual e em Reais (R\$);

a.2) **As despesas relativas aos tributos IRPJ e CSLL não deverão ser incluídas no BDI** como despesas indiretas, uma vez que se referem a tributos incidentes sobre o lucro, não podendo ser classificado como despesa indireta decorrente da execução de um determinado serviço;

a.3) As despesas com a administração local não deverão ser incluídas no BDI como despesas indiretas, devendo ser computadas no custo direto dos serviços.



ESTADO DA PARAÍBA
PREFEITURA MUNICIPAL DE TEIXEIRA
SECRETARIA DE FINANÇAS
Setor de Licitação

- b) Em caso de não incidência e/ou isenção de imposto, a licitante deverá indicar o documento legal que determine o benefício;
- c) Todos os preços da PROPOSTA devem ser apresentados como definitivos, não sendo aceitos quaisquer hipóteses que tornem os preços inconclusos, tais como indicação de preços estimados, reembolso de valores não discriminados na PROPOSTA ou menções de descontos ou acréscimos de preços ou quaisquer vantagens em relação à PROPOSTA de outra licitante;
- d) Na elaboração de seu Orçamento Detalhado a LICITANTE deverá utilizar os mesmos quantitativos e itens do Orçamento Estimado do Anexo I;
- e) Os preços apresentados, considerando os descontos, se houver, deverão ser preços finais e não serão considerados alegações e pleitos das licitantes para majoração dos preços unitários e totais. Os descontos, quando houver, deverão estar inclusos nos preços unitários e totais propostos;
- f) Não poderá haver cotação parcial das quantidades contidas nas planilhas de quantitativas de serviços e preços unitários constante do anexo I deste edital;
- g) Apresentar planilha de quantitativos e preços unitários de conformidade com a planilha de quantitativos e preços. O seu conteúdo deverá ser impresso em uma vias, assinada pelo representante legal e pelo responsável técnico da empresa, de acordo com Lei 5.194/66 e Resolução nº 282 de 24 de agosto de 1983 do CONFEA/CREA;
- h) No caso de falhas, erros, discrepâncias ou omissões, bem como transgressões às Normas Técnicas, regulamentos ou posturas, caberá à LICITANTE formular imediata comunicação escrita à **Comissão Permanente de Licitação**, anteriormente ao dia da sessão, no prazo estabelecido de 24 horas, para fins de esclarecimento ou providências por parte da **Comissão**;
- i) Informar prazo de validade da proposta, o qual não deverá ser inferior a 60 (sessenta) dias consecutivos a contar da data de sua apresentação **e o prazo de execução da obra é de 150 (cento e cinquenta dias)**, a contar da emissão da Ordem de Serviço;
- j) Apresentar composição detalhada de B.D.I. e Encargos Sociais utilizados na elaboração da composição dos preços unitários;
- k) Apresentar Composição de Custo para todos os itens da proposta. As composições de custos unitários apresentadas são instrumentos para a elaboração do orçamento estimativo. Cada licitante deve elaborar suas composições de custos incluindo todos os materiais, equipamentos e mão de obra que entenderem necessários para a conclusão do serviço de acordo com projeto;
- l) Apresentar Cronograma Físico – Financeiro, compatível com os prazos para conclusão da obra, e não superior a **150 (cento e cinquenta dias)**. O cronograma físico-financeiro apresentado pela CONTRATADA e aprovado pela FISCALIZAÇÃO, servirá como base também para o acompanhamento da evolução dos serviços e eventual indicativo de atraso, passível das sanções previstas neste Projeto Básico, no Edital de licitação e/ou no Contrato firmado;



ESTADO DA PARAÍBA
PREFEITURA MUNICIPAL DE TEIXEIRA
SECRETARIA DE FINANÇAS
Setor de Licitação

m) **Apresentar declaração de que, nos preços propostos, estão incluídas todas as despesas, diretas e indiretas, com materiais, mão-de-obra, equipamentos, impostos, taxas e emolumentos, leis sociais e trabalhistas, seguros e lucros, bem como quaisquer outros encargos necessários para a execução dos serviços;**

n) Em caso de divergência entre o preço constante da planilha de composição de custos e formação de preços unitários e o constante da planilha orçamentária, prevalecerá o primeiro;

o) Os custos de administração local, mobilização e desmobilização e instalação de canteiro e acampamento, bem como quaisquer outros itens que possam ser apropriados como custo direto do objeto licitado, não poderão ser incluídos na composição do BDI, devendo ser cotados na planilha orçamentária;

p) O Imposto de Renda de Pessoa Jurídica – IRPJ – e a Contribuição Social sobre o Lucro Líquido – CSLL – não podem ser repassados à Administração e, por essa razão, não devem ser incluídos na proposta apresentada;

q) O conteúdo das propostas não poderá ser alterado, salvo com relação às falhas formais, assim consideradas pela Comissão Permanente de Licitação;

r) Os erros aritméticos serão corrigidos automaticamente pela Comissão Permanente de Licitação, bem como as eventuais divergências entre o preço unitário e o total ofertados para os itens que compõem o objeto licitado, prevalecendo sempre o primeiro.

s) As empresas optantes pelo Simples Nacional deverão apresentar os percentuais de ISS, PIS e COFINS, discriminados na composição do BDI, compatíveis com as alíquotas a que estão obrigadas a recolher, conforme previsão contida na Lei Complementar 123/2006.

t) Visando simplificar as informações junto ao TCE-PB, apresentar juntamente com a proposta impressa, no envelope das propostas a planilha de preços em meio magnético, deverão ser elaboradas em software Excel, em mídia CD-ROM.

6.2.. A apresentação dos envelopes contendo a documentação de habilitação e as propostas somente poderá ser feita por intermédio de REPRESENTANTE credenciado, com poderes para deliberar, inclusive renunciar e desistir de interposição de recursos, onde deverão ser apresentados à Comissão Permanente de Licitação em invólucros distintos e separados, todos fechados, com as informações a seguir discriminadas.

6.2.1. A inversão dos documentos no interior dos envelopes, ou seja, a colocação da **PROPOSTA DE PREÇOS no ENVELOPE dos DOCUMENTOS DE HABILITAÇÃO**, ou vice-versa, acarretará a exclusão sumária da licitante no certame.

6.3. Os envelopes apresentados em desacordo com o aqui estabelecido, não serão recebidos pela CPL;



ESTADO DA PARAÍBA
PREFEITURA MUNICIPAL DE TEIXEIRA
SECRETARIA DE FINANÇAS
Setor de Licitação

6.4. Todas as folhas da proposta de preços deverão ser assinadas por um titular e um responsável técnico da licitante, conforme Lei Federal n. 5.194 de 24/12/66. O nome, título e registro no CREA do responsável técnico deverão ser indicados de forma clara;

6.4.. Somente serão aceitas propostas de preços para a totalidade dos serviços indicados na planilha do Anexo nº I, não sendo admitida exclusão ou alteração de qualquer um deles, sob pena de imediata desclassificação.

6.5. A participação na presente licitação implica na concordância do licitante com a adequação de todos os projetos anexos a este edital, de modo que eventuais alegações de falhas ou omissões em qualquer das peças, orçamentos, plantas, especificações, memoriais e estudos técnicos preliminares dos projetos não poderão ultrapassar no seu conjunto, a dez por cento do valor do total do futuro contrato, nos termos do art. 13 II do Decreto nº 7.983/2013.

6.6. Erros no preenchimento da planilha não constituem motivo para a desclassificação da proposta.

6.6.1. A planilha poderá ser ajustada pelo licitante, no prazo indicado pela Comissão, desde que não haja majoração do preço proposto.

6.7. A apresentação das propostas implica obrigatoriedade do cumprimento das disposições nelas contidas, em conformidade com o que dispõe o Projeto Básico, assumindo o proponente o compromisso de executar o objeto nos seus termos, bem como de fornecer os materiais, equipamentos, ferramentas e utensílios necessários, em quantidades e qualidades adequadas à perfeita execução contratual, promovendo, quando requerido, sua substituição.

6.8. Os preços ofertados, tanto na proposta inicial, serão de exclusiva responsabilidade do licitante, não lhe assistindo o direito de pleitear qualquer alteração, sob alegação de erro, omissão ou qualquer outro pretexto.

7.0 - DA ORDEM DOS TRABALHOS E JULGAMENTO

7.1. Da Ordem dos Trabalhos

6.1.1. Os proponentes farão entrega dos dois envelopes **DOCUMENTAÇÃO HABILITAÇÃO** e **PROPOSTA DE PREÇOS**, à CPL, em envelope lacrado.

7.1.2. - A documentação de credenciamento do representante que se fizer representar legalmente na presente licitação deverá ser entregue fora dos envelopes "HABILITAÇÃO" e "PROPOSTA", antes do início do recebimento dos mesmos.



ESTADO DA PARAÍBA
PREFEITURA MUNICIPAL DE TEIXEIRA
SECRETARIA DE FINANÇAS
Setor de Licitação

7.1.3. - Nenhuma pessoa, ainda que munida de procuração, poderá representar mais de uma empresa junto à Comissão Permanente de Licitação, na mesma licitação.

7.1.4. - Os documentos de credenciamento serão rubricados pela comissão e pelos proponentes presentes, sendo em seguida juntados ao processo de licitação. A não apresentação dos documentos (item 3.3., letra a, b, c,d) de credenciamento ou a sua incorreção não impedirá a participação da licitante no certame, porém impossibilitará o representante de se manifestar e responder pela empresa, não podendo rubricar documentos ou fazer qualquer observação ou interferir no desenvolvimento dos trabalhos.

7.1.5. A Comissão de Licitação examinará a documentação apresentada que será devidamente rubricada pelos representantes legais das licitantes e membros da Comissão de Licitação que decidirá pela habilitação ou inabilitação das participantes, dando ciência às interessadas na própria sessão ou em outra que será oportunamente convocada.

7.1.6. Na hipótese da Comissão Permanente de Licitações efetuar o julgamento e proferir o resultado na mesma sessão, verificar-se-á se todos os participantes estão presentes e no caso de desistência expressa do prazo recursal, será consignado em ata, quando então, preferencialmente, serão abertos os envelopes contendo as propostas na mesma reunião de abertura do envelope contendo a documentação.

7.1.7. – A comissão e os demais licitantes que assim desejarem rubricarão os envelopes das propostas e abrir-se-á o prazo recursal. Caso estejam todos os licitantes presentes, estes serão intimados em ata, caso contrário, mediante publicação no Diário oficial do município e Diário Oficial do Estado da Paraíba.

7.1.8 – Caso não tenha sido julgada a habilitação, a Comissão Permanente de Licitações reunir-se-á posteriormente para a avaliação da documentação, tornando **público** o resultado desta fase por meio de publicação no Diário oficial do município e Diário Oficial do Estado da Paraíba, quando se dará a abertura do prazo para recurso.

7.1.9 - Após a fase recursal será marcada nova reunião de abertura das propostas, mediante publicação no Diário oficial do município e Diário Oficial do Estado da Paraíba.

7.1.10 - Aos Licitantes inabilitados serão devolvidos os envelopes fechados contendo as respectivas propostas, transcorrido o prazo recursal ou após sua denegação.



ESTADO DA PARAÍBA
PREFEITURA MUNICIPAL DE TEIXEIRA
SECRETARIA DE FINANÇAS
Setor de Licitação

7.1.11. Das sessões realizadas, lavrar-se-ão atas circunstanciadas, das quais constarão eventuais manifestações dos representantes, que serão lidas em voz alta e assinadas por estes e pelos membros da Comissão, não sendo permitidas refutações orais, cabendo, entretanto, recurso quanto aos seus efeitos;

7.1.12. As dúvidas que surgirem durante as sessões serão resolvidas, pela Comissão de Licitação na presença dos participantes, ou relegadas para posteriores deliberações, a juízo do Presidente, devendo o fato constar das atas;

6.1.13. Após A Presidente da Comissão de Licitação declarar encerrado o prazo para recebimento dos envelopes, nenhum outro, em qualquer hipótese, será aceito;

7.1.14 - Julgados os recursos ou transcorrido o prazo sem a sua interposição, A Presidente da Comissão de Licitação designará sessão de prosseguimento para abertura do **ENVELOPE Nº 02 – PROPOSTA DE PREÇOS**, deverá se efetuar conforme o seguinte:

7.1.14.1. O conteúdo dos **ENVELOPES Nº 02 – PROPOSTA DE PREÇOS** das empresas habilitadas quanto a documentação, deverá ser rubricado, obrigatoriamente, pelos membros da Comissão e pelos representantes legais presentes;

7.1.14.2. A(s) proposta(s) contida(s) nos **ENVELOPES Nº 02**, depois de rubricadas serão analisadas pela Comissão de Licitação e verificadas se as exigências contidas no item **7.** e seus subitens, deste Edital, foram atendidas;

7.1.14.3. As licitantes poderão recorrer das decisões da Comissão Permanente de Licitação, nos termos do Capítulo V, art. 109 e seguintes da Lei Federal nº 8.666/93 e suas posteriores alterações.

7.1.15. Os envelopes contendo a proposta dos Licitantes inabilitados que não forem retirados no prazo de 30 dias, serão inutilizados pela Administração.

7.1.16 - Em caso de Inabilitação ou desclassificação de todos licitantes, a CPL poderá, a seu critério, aplica a regra do art. 48, inciso III da Lei 8.666/93.

7.1.17. Na hipótese da ocorrência de empate entre dois ou mais concorrentes, o vencedor será dado a conhecer por sorteio em ato público.



ESTADO DA PARAÍBA
PREFEITURA MUNICIPAL DE TEIXEIRA
SECRETARIA DE FINANÇAS
Setor de Licitação

7.1.18. Concluído o julgamento, a Comissão fará relatório final dos trabalhos, encaminhando o resultado da licitação ao Prefeito ficando cópia do mesmo na C.P.L à disposição dos interessados.

7.2. – JULGAMENTO

7.2.1. Da Habilitação:

7.2.1.1. Serão consideradas inabilitadas automaticamente as participantes que não apresentarem a documentação solicitada, ou apresentarem-na com vícios ou defeitos que impossibilitem seu entendimento, ou não atendam satisfatoriamente as condições deste **Edital**, e:

- a) Apresentar conteúdo dos envelopes, divergente do indicado no seu sobrescrito;
- b) Deixar de apresentar qualquer dos documentos exigidos para a habilitação neste certame;
- c) Deixar de comprovar atividade pertinente e compatível com o objeto da licitação;
- d) Apresentar qualquer documento exigido para habilitação com rasura, com prazo de validade vencido ou em desacordo com as exigências estabelecidas neste Edital.

7.3. – Da Proposta:

7.3.1. O critério de julgamento será o de MENOR PREÇO GLOBAL.

7.3.1.1. Se houver discrepância entre o preço unitário e o preço total em qualquer item, o qual será obtido pela multiplicação da quantidade pelo preço unitário correspondente, prevalecerá o valor do preço unitário e o valor do preço total será corrigido;

7.3.1.2. Atendendo os termos da Lei Complementar nº 123, de 14 de dezembro de 2006 e LC 147/14, após abertura do envelopes de proposta e elaborado o Mapa Comparativo de Preços, se a proposta mais bem classificada não tiver sido ofertada por microempresa ou empresa de pequeno porte e sido verificada a ocorrência de empate – entende-se por empate aquelas situações em que as propostas apresentadas pelas microempresas ou empresas de pequeno porte sejam iguais ou até 10%(dez por cento) superiores à proposta melhor proposta – será assegurada, como critério de desempate, preferência de contratação para empresas enquadradas na definição de microempresa ou empresa de pequeno porte;

7.3.1.3. Para efeito do disposto no item 7.3.1.2., ocorrendo o empate, proceder-se-á da seguinte forma:

7.3.1.3.1. A microempresa ou empresa de pequeno porte mais bem classificada poderá, no prazo de 5 (cinco) minutos **após a convocação**, apresentar nova proposta de preço inferior àquela considerada vencedora do certame, sob pena de preclusão;

7.3.1.3.2. Não sendo vencedora a microempresa ou empresa de pequeno porte mais bem classificada, na forma do subitem anterior, serão convocadas as remanescentes que porventura se enquadrem nessas categorias e cujas propostas estejam dentro do



ESTADO DA PARAÍBA
PREFEITURA MUNICIPAL DE TEIXEIRA
SECRETARIA DE FINANÇAS
Setor de Licitação

limite estabelecido no subitem 7.3.1.2, a seguir, na ordem classificatória, para o exercício do mesmo direito;

7.3.1.3.3. Na hipótese de não-contratação nos termos previstos nos subitens anteriores, o objeto licitado será adjudicado em favor da proposta originalmente vencedora do certame.

7.3.1.4. No caso de equivalência dos valores apresentados pelas microempresas e empresas de pequeno porte que se encontrem no intervalo estabelecido no subitem 7.3.1.2, será realizado sorteio entre elas para que se identifique aquela que primeiro poderá apresentar melhor oferta;

7.3.1.5. O disposto no subitem 7.3.1.2 somente se aplicará quando a melhor oferta inicial não tiver sido apresentada por microempresa ou empresa de pequeno porte;

7.3.1.6. A Comissão Permanente de Licitação reserva-se o direito de realizar, a qualquer momento, por si ou através de assessoria técnica, diligências no sentido de verificar a consistência dos dados ofertados pelas Licitantes, nela compreendida a veracidade de informações e circunstâncias pertinentes.

7.3.1.7. Para fins de análise da proposta quanto ao cumprimento das especificações do objeto, será colhida a manifestação escrita do setor requisitante do serviço ou da área especializada no objeto

7.4. SERÁ DESCLASSIFICADA a licitante que:

7.4.1. Apresentar conteúdo dos envelopes, divergente do indicado no seu sobrescrito;

7.4.2. Deixar de apresentar a composição de custos e encargos sociais para todos os itens da proposta;

7.4.3. Propor condições ou propostas alternativas, que não as contidas neste Edital;

7.4.4. Serão desclassificadas as propostas cujos preços ofertados sejam inexecutáveis, na forma estabelecida no art. 48 da Lei n. 8.666/93, atualizada. Consideram-se manifestamente inexecutáveis, no caso de licitação de menor preço, as propostas cujos valores **sejam inferiores a 70%** (setenta por cento) do menor dos seguintes valores: a) média aritmética dos valores das propostas superiores a 50% (cinquenta por cento) do valor orçado pela Administração ou; b) valor orçado pela Administração.

8.0 - DO CONTRATO E SUAS ALTERAÇÕES

8.1. do contrato

8.1.1. Após transcorrido os prazos de recursos, a adjudicação e homologação do julgamento será feita pelo Prefeito a licitante vencedora será convocada para, no prazo de 05 (cinco) dias, assinar o contrato de execução dos serviços, elaborado de acordo com a Lei 8.666 de 21.06.93 e suas alterações.

8.1.2. Alternativamente à convocação para comparecer perante o órgão para a assinatura do Termo de Contrato ou aceite/retirada do instrumento equivalente, a



ESTADO DA PARAÍBA
PREFEITURA MUNICIPAL DE TEIXEIRA
SECRETARIA DE FINANÇAS
Setor de Licitação

Administração poderá encaminhá-lo para assinatura ou aceite, mediante correspondência postal com aviso de recebimento (AR) ou meio eletrônico, para que seja assinado/retirado no prazo de **5 (cinco) dias úteis**, a contar da data de seu recebimento.

8.1.3. A licitante vencedora que deixar de assinar o contrato no prazo de 05 (cinco) dias, a partir do recebimento da notificação para tal ou que renunciar ao serviço, ficará automaticamente desclassificada, sujeitando-se as penalidades previstas na Lei 8.666 de 21.06.93 e suas alterações;

8.1.4. Ocorrendo o acima exposto, serão convocados os licitantes remanescentes, pela ordem de classificação, para fazê-lo em igual prazo e nas mesmas condições propostas pelo primeiro classificado, inclusive quanto aos preços atualizados de conformidade com o ato convocatório, ou revogar a licitação, independentemente da cominação prevista neste Edital;

8.1.5. Ao assinar o contrato, a Contratada declara sua expressa concordância com a adequação do projeto básico, sujeitando-se, em caso de alterações contratuais;

8.1.6. O PRAZO DO CONTRATO será de **220(duzentos e vinte)** dias, podendo ser prorrogado de acordo com o Art. 57 da Lei 8.666/93 e suas alterações;

8.1.7. O contratado se obriga a aceitar, nas mesmas condições contratuais os acréscimos ou supressões até 25% do valor inicial do contrato;

8.1.8. A Contratada deverá manter durante toda a execução do contrato, em compatibilidade com as obrigações assumidas, todas as condições de habilitação e qualificação exigidas na licitação.

8.2. Da Rescisão do Contrato

8.2.1. O contrato será rescindido de pleno direito, independente de notificação ou interpelação judicial ou extrajudicial, sem qualquer espécie de indenização, nos casos previstos nos artigos 77 e 78, obedecendo, ainda, ao disposto nos artigos 79 e 80 da Lei Federal nº 8666/93;

8.2.2 Quando a rescisão ocorrer com base nos incisos XII a XVII do citado art. 78 da Lei nº 8.666/93, sem que haja culpa da CONTRATADA, será esta ressarcida dos prejuízos comprovados que houver sofrido, tendo ainda direito a devolução de garantia, aos pagamentos devidos pela execução do contrato até a data da rescisão e ao pagamento do custo da desmobilização;

8.2.3. A rescisão de que trata os incisos I a XII e XVII do supracitado artigo, sem prejuízo das sanções descritas na Lei acarretará as conseqüências previstas nos incisos do art. 80 da Lei nº 8.666/93;

8.2.4. A rescisão administrativa será apreciada e precedida de autorização escrita e fundamentada da autoridade competente, atendida a conveniência dos serviços, recebendo a CONTRATADA o valor dos serviços executados;

8.2.5. Constituem motivos para rescisão dos contratos:



ESTADO DA PARAÍBA
PREFEITURA MUNICIPAL DE TEIXEIRA
SECRETARIA DE FINANÇAS
Setor de Licitação

- 8.2.5.1.** O não cumprimento ou cumprimento irregular sistemático de cláusulas contratuais, especificações, planos de trabalhos, projetos ou prazos contratuais;
- 8.2.5.2.** Atraso não justificado na execução dos serviços;
- 8.2.5.3.** Paralisação da execução dos serviços sem justa causa ou prévia comunicação ao contratante;
- 8.2.5.4.** O desatendimento das determinações regulares da fiscalização;
- 8.2.5.5.** A decretação de falência ou instauração de insolvência civil;
- 8.2.5.6.** A dissolução da sociedade;
- 8.2.5.7.** Por razões de interesse público e alta relevância e amplo conhecimento, a contratante poderá promover a rescisão unilateral do contrato mediante notificação por escrito à contratada, que acontecerá com antecedência mínima de 30 (trinta) dias;
- 8.2.5.8.** A rescisão unilateral dar-se-á, sempre, tomando como termo final do contrato o último dia do mês, após o decurso do prazo determinado no item anterior;
- 8.2.5.9.** Qualquer que seja o fundamento da rescisão antecipada, responderá a garantia de fiel execução pelas obrigações da contratada, somente sendo liberada mediante comprovação de ter havido a rescisão dos contratos de trabalho do pessoal e satisfeitas todas as obrigações trabalhistas e previdenciárias.

8.3.. DA REVISÃO CONTRATUAL– REAJUSTAMENTO

8.3.1. O valor contratual poderá ser revisto mediante solicitação da Contratada com vista à manutenção do equilíbrio econômico–financeiro do contrato na forma do artigo nº 65, Inciso II alínea d, da Lei nº 8.666/93, e observados os itens subseqüentes deste Edital;

8.3.2. As eventuais solicitações, observado o disposto no item anterior, deverão fazer-se acompanhar de comprovação de superveniência do fato imprevisível ou previsível, porém de conseqüências incalculáveis bem como de demonstração analítica de seu impacto, nos custos do Contrato.

8.3.3. - Não haverá reajustamento nos preços propostos, salvo, se por razões supervenientes, os prazos ultrapassarem o período de 12 (doze) meses e serão realizados conforme os procedimentos: a) O índice de reajuste será o Índice Nacional de Custo da Construção Civil - INCC, da coluna 35, da Fundação Getúlio Vargas, publicada na revista Conjuntura Econômica; b) A data base adotada será MÊS/ANO c) Para o cálculo do reajustamento será utilizada a seguinte fórmula: $R = V \times I - I_0 =$ onde: I_0 R - Valor do reajustamento calculado; V - Valor contratual das obras ou serviços a serem reajustados; I - Índice (INCC) da coluna 35 da FGV, correspondente a data do reajuste (12 meses da data base); I_0 - Índice (INCC) da coluna 35 da FGV, correspondente à data base.

8.4. - DAS MULTAS E PENALIDADES



ESTADO DA PARAÍBA
PREFEITURA MUNICIPAL DE TEIXEIRA
SECRETARIA DE FINANÇAS
Setor de Licitação

8.4.1. Comete infração administrativa nos termos da Lei nº 8.666, de 1993 a Contratada que não executar total ou parcialmente qualquer das obrigações assumidas em decorrência da contratação; ensejar o retardamento da execução do objeto; fraudar na execução do contrato; comportar-se de modo inidôneo; cometer fraude fiscal; ou não manter a proposta;

8.4.2. A Contratada que cometer qualquer das infrações acima discriminadas ficará sujeita, sem prejuízo da responsabilidade civil e criminal, às seguintes sanções:

8.4.2.1. advertência por faltas leves, assim entendidas aquelas que não acarretem prejuízos significativos para a Contratante;

8.4.2.2. Multa moratória de até 0,3% (três décimos por cento) por dia de atraso injustificado sobre o valor da parcela inadimplida, até o limite de 60 (sessenta) dias;

8.4.2.3. as penalidades de multa decorrentes de fatos diversos serão consideradas independentes entre si.

8.4.3. multa compensatória de até 5% (cinco por cento) sobre o valor total do contrato, no caso de inexecução total do objeto;

8.4.3.1. em caso de inexecução parcial, a multa compensatória, no mesmo percentual do subitem acima, será aplicada de forma proporcional à obrigação inadimplida;

8.4.4. suspensão de licitar e impedimento de contratar com o órgão, entidade ou unidade administrativa pela qual a Administração Pública opera e atua concretamente, pelo prazo de até dois anos;

8.4.5. declaração de inidoneidade para licitar ou contratar com a Administração Pública, enquanto perdurarem os motivos determinantes da punição ou até que seja promovida a reabilitação perante a própria autoridade que aplicou a penalidade, que será concedida sempre que a Contratada ressarcir a Contratante pelos prejuízos causados e após decorrido o prazo da penalidade de suspensão do subitem anterior;

8.4.6. A aplicação de multa não impede que a Administração rescinda unilateralmente o Contrato e aplique as outras sanções cabíveis.

8.4.7. A recusa injustificada da Adjudicatária em assinar o Contrato, após devidamente convocada, dentro do prazo estabelecido pela Administração, equivale à inexecução total do contrato, sujeitando-a às penalidades acima estabelecidas.

8.4.8. A aplicação de qualquer penalidade não exclui a aplicação da multa.



ESTADO DA PARAÍBA
PREFEITURA MUNICIPAL DE TEIXEIRA
SECRETARIA DE FINANÇAS
Setor de Licitação

8.4.9.. Também fica sujeita às penalidades do art. 87, III e IV da Lei nº 8.666, de 1993, a Contratada que:

8.4.9.1. Tenha sofrido condenação definitiva por praticar, por meio dolosos, fraude fiscal no recolhimento de quaisquer tributos;

8.4.9.2. Tenha praticado atos ilícitos visando a frustrar os objetivos da licitação;

8.4.9.3. Demonstre não possuir idoneidade para contratar com a Administração em virtude de atos ilícitos praticados.

8.4.10. A aplicação de qualquer das penalidades previstas realizar-se-á em processo administrativo que assegurará o contraditório e a ampla defesa observando-se o procedimento previsto na Lei nº 8.666, de 1993, e subsidiariamente na Lei nº 9.784, de 1999.

8.4.11. A autoridade competente, na aplicação das sanções, levará em consideração a gravidade da conduta do infrator, o caráter educativo da pena, bem como o dano causado à Administração, observado o princípio da proporcionalidade.

8.5. APLICAÇÃO

8.5.1. Pelo descumprimento das obrigações assumidas, o licitante estará sujeito as seguintes penalidades, assegurados o contraditório e a prévia defesa, ficando sob responsabilidade da PREFEITURA.

8.5.2 - MULTAS POR ATRASO CONTRATUAL: A multa global será calculada pela seguinte fórmula:

$$M = (0,01V / P) \times N$$

Onde:

M = Valor da multa em Reais;

V = Valor inicial do contrato em Reais reajustado;

P = Prazo contratual de execução, em dias corridos;

N = Números de dias corridos que exceder a data contratual marcada para entrega dos serviços, devendo no caso existir prorrogação, a contagem ser feita após a data da referida prorrogação.



ESTADO DA PARAÍBA
PREFEITURA MUNICIPAL DE TEIXEIRA
SECRETARIA DE FINANÇAS
Setor de Licitação

8.5.3. - A multa, dependendo da PREFEITURA, poderá ser aplicada parcialmente, isto quando houver atraso na execução das parcelas, onde o valor de N, **seria o número de dias corridos** que exceder a data de término da referida parcela, no cronograma físico-financeiro da proposta e V o valor atualizado da parcela.

8.5.4. O descumprimento do prazo na implantação dos serviços, bem como as infringências das obrigações contratuais ensejará a aplicação de multas moratórias.

9.0 - DO PAGAMENTO

9.1. O pagamento dos serviços será efetuado conforme autorização e liberação da concedente do recurso, com base em medição devidamente aprovadas pelo FISCAL E GESTOR DO CONTRATO, que será atestada pelo engenheiro da fiscalização da PREFEITURA;

9.1.1. A medições apresentadas da execução dos serviços, deverá estar acompanhado com:

1. <i>BOLETIM MEDIÇÃO, devidamente atestada pelo engenheiro fiscal. Impressa de acordo com padrões do ÓRGÃO CONTRATANTE de acordo com cronograma físico-financeiro, relativo à parcela faturada. (Conferir sempre se os serviços faturados, correspondem aos serviços verificados pelo Relatório de Vistoria de Obras que acompanha o processo)</i>
2. <i>MEMÓRIA DE CÁLCULO, devidamente atestada pelo engenheiro fiscal.</i>
3. <i>RELATÓRIO FOTOGRÁFICO de cada etapa (devidamente datado)</i>
4. <i>NOTA FISCAL DOS SERVIÇOS, devidamente preenchida com os dados do destinatário (Nome, CNPJ, Endereço) e atestado pelo engenheiro fiscal. Deverá ter indicação a qual medição se refere e do processo licitatório, do nº contrato firmado. Quando tratar-se de Convênios deve ter: NUMERO CONVENIO, ANO, PROGRAMA, OBJETO CONVENIO.</i>
5. <i>RECIBO- Discriminativo com todos os dados da Empresa, impresso próprio ou papel timbrado</i>
6. <i>CONTRATO – Anexar cópia do Contrato da Obra(apenas na primeira medição);</i>
7. <i>ADITIVOS DE CONTRATO – Anexar cópia de Termo Aditivo ao Contrato, se houver;</i>
8. <i>ART de execução, emitida pelo CREA;</i>
9. <i>Juntamente com a primeira medição, a Contratada deverá apresentar comprovação de matrícula da obra no Cadastro Específico do INSS - CNO- junto à Previdência Social. (IN RFB 1.845/2018).</i>
10. <i>PROVA DE PAGAMENTO DO PESSOAL – Folha de pagamento ou outro comprovante de pagamento, assinado pelos funcionários e devidamente autenticada em Tabelionato, referente ao período de medição;</i>



ESTADO DA PARAÍBA
PREFEITURA MUNICIPAL DE TEIXEIRA
SECRETARIA DE FINANÇAS
Setor de Licitação

<p>11. PROVA DE RECOLHIMENTO JUNTO AO INSS – Recolhimentos vinculados à Matrícula da Obra, devidamente autenticado em Tabelionato, GPS–Guia de Recolhimento Social; No caso da Empresa optar por retenção dos Encargos Previdenciários, deverá ser especificado no corpo da Nota Fiscal, desmembramento de materiais e mão-de-obra (este nunca inferior a 30,00% do valor da N.F.), e o destaque "Nota Fiscal sujeita à retenção de encargos previdenciários, conforme Instrução Normativa emitida pelo INSS";</p>
<p>12. PROVA DE RECOLHIMENTO JUNTO AO FGTS – Recolhimentos vinculados ao CNPJ da Empresa, devidamente autenticado em Tabelionato, - GFIP – Guia de Recolhimento do FGTS e Informações a Previdência Social;</p>
<p>13. CERTIDÃO NEGATIVA DO FGTS – CRF - Certidão Negativa de Débitos da Empresa junto ao FGTS, em plena validade;</p>
<p>14. PROVA DE REGULARIDADE COM A FAZENDA NACIONAL, relativos aos Tributos federal, inclusive contribuições previdenciárias, tanto no âmbito Federal quanto no âmbito d procuradoria da Fazenda Nacional</p>
<p>15. PROVA DE REGULARIDADE PARA COM A FAZENDA ESTADUAL (relativa ao ICMS), do domicílio sede da licitante,</p>
<p>16. PROVA DE REGULARIDADE PARA COM A FAZENDA MUNICIPAL do domicílio ou sede da interessada</p>
<p>17. PROVA DE INEXISTÊNCIA DE DÉBITOS INADIMPLIDOS PERANTE A JUSTIÇA DO TRABALHO, mediante a apresentação de certidão negativa, nos termos do Título VII-A da Consolidação das Leis do Trabalho, aprovada pelo Decreto-Lei nº 5.452, de 1º de maio de 1943. (Incluído dada pela Lei nº 12.440, de 7.7.2011 – DOU de 8.7.2011 - Vigência: 180 (cento e oitenta) dias após a data de publicação desta Lei)</p>

9.1.2. Juntamente com a primeira medição, a Contratada deverá apresentar **comprovação de matrícula da obra junto à Previdência Social;**

9.1.3. A Contratante terá o prazo de até 05 (cinco) dias úteis, contados a partir da data da apresentação da medição, para aprovar ou rejeitar, no todo ou em parte, a medição prévia relatada pela Contratada, bem como para avaliar a conformidade das atividades executadas, inclusive quanto à obrigação de utilização de produtos e subprodutos florestais de comprovada procedência legal;

9.1.4. A aprovação da medição prévia apresentada pela Contratada não a exime de qualquer das responsabilidades contratuais, nem implica aceitação definitiva das atividades executadas;

9.1.5. A nota fiscal fatura com defeitos ou vícios, ou ainda aquela que não cumprir com o disposto no **item 14.1.1 do Edital**, deverá ser retificada/substituída/complementada sendo que o prazo de pagamento reiniciará após a regularização, sem quaisquer ônus para a Contratante.



ESTADO DA PARAÍBA
PREFEITURA MUNICIPAL DE TEIXEIRA
SECRETARIA DE FINANÇAS
Setor de Licitação

9.2. No caso do não cumprimento do prazo estabelecido acima, as faturas serão atualizadas financeiramente pelo IGP-M (Índice Geral de Preços de Mercado, publicado pela revista Conjuntura Econômica da Fundação Getúlio Vargas), calculado “pró-rata die”, considerando-se o mês do efetivo pagamento e o mês da comprovação da regularidade da documentação fiscal apresentada;

9.3. A fiscalização da Obra, será acompanhada pela Secretaria Municipal de Infra-estrutura, que elaborará mensalmente e de acordo com os serviços, a medição referente aos dos serviços executados.

10.0 - DOS RECURSOS

10.1. Dos atos da Administração praticados no presente TOMADA DE PREÇOS caberá recurso na forma do Art. 109 da Lei 8.666/93 e suas alterações.

10.2. Os recursos administrativos deverão ser interpostos devidamente fundamentados, assinados por representante legal da recorrente e/ou credenciado com poderes para tal, dirigidos à Comissão Permanente de Licitação, protocolizados no setor competente do órgão licitante e seguirão os procedimentos estabelecidos no art. 109 e parágrafos da Lei Federal n.º 8666/93.

10.3. Caso as licitantes interpuserem recursos administrativos através de e-mail, deverão ser transmitidos dentro do prazo recursal e seus originais serem entregues no prazo de 1 (um) dia útil após a data de término do prazo recursal, sob pena de ser considerado deserto ou prejudicado.

10.3.1. Os questionamentos/impugnações/esclarecimentos encaminhadas por e-mail após as 12:30horas(horário expediente local) serão considerados como recebidos no dia útil imediatamente subsequente.

10.4. Os requisitos constantes no item acima também serão aplicados aos pedidos de esclarecimentos e impugnações feitas ao edital.

10.5. O recurso interposto fora do prazo não será conhecido.

10.6. Por ocasião da habilitação e julgamento das propostas, estando todas as propostas dos licitantes presente à reunião em que for adotada a decisão e havendo concordância poderá ser consignada na Ata a desistência expressa ao direito de interposição do recurso previsto no Art. 109, inciso I, alínea a e b, consoante disposto no Art.43 inciso III, ambos da Lei 8.666/93.

11.0 DA SUBCONTRATAÇÃO



ESTADO DA PARAÍBA
PREFEITURA MUNICIPAL DE TEIXEIRA
SECRETARIA DE FINANÇAS
Setor de Licitação

11.1. Sempre que for julgado conveniente, de acordo com a Fiscalização poderá a CONTRATADA, na execução do contrato, sem prejuízo das responsabilidades contratuais e legais, sub-contratar partes da obra, serviço ou fornecimento, devendo, no caso, os ajustes de sub-contratações, serem aprovados pelo órgão licitante, a CONTRATADA, entretanto, será responsável perante o órgão licitante pelos serviços dos sub-contratados, podendo, no caso de culpa destes, e se os interessados nas obras o exigirem, rescindir os respectivos ajustes, mediante aprovação da PREFEITURA.

12.- DAS OBRIGAÇÕES DA CONTRATADA E CONTRATANTE

12.1. A definição das obrigações das partes, estão definidas na minuta do contrato, anexo deste edital.

13 – DAS GARANTIAS

13.1. GARANTIA DE PROPOSTA

13.1.1. A garantia de proposta prevista no item 5.1.4.5. “e” tem o objetivo de proteger a Entidade de Licitação contra atos ou omissões dos Licitantes:

- a) garantir à satisfação de multa imposta ao licitante que, no curso ainda da disputa, venha a praticar ato ilícito visando frustrar os objetivos da licitação.
- b) caso a Licitante retire sua proposta durante o período de validade definido no Edital e na Garantia de Proposta, e
- c) se a Licitante vencedora, deixar de assinar o Contrato ou não apresentar a Garantia de Execução Contratual.

13.1.2. A Garantia de Proposta das Licitantes não vencedoras ser-lhes-á restituída no prazo de até 10 (dez) dias, contado a partir da homologação da adjudicação. A Garantia de Proposta das Licitantes inabilitadas ser-lhes-á restituída no prazo de 10 (dez) dias contado a partir do encerramento da fase de habilitação; no caso de interposição de recurso o prazo de devolução será contado a partir do julgamento definitivo dos recursos.

13.1.3. A Garantia de Proposta da Licitante vencedora será liberada quando assinado o Contrato, mediante apresentação da Garantia de Execução Contratual.

14.0 - DAS DISPOSIÇÕES GERAIS

14.1. As licitantes interessadas devem ter pleno conhecimento dos elementos constantes do edital, bem como de todas as condições gerais e peculiares das áreas definidas, não podendo invocar nenhum desconhecimento como elemento impeditivo da formulação da sua proposta ou do perfeito cumprimento do contrato;



ESTADO DA PARAÍBA
PREFEITURA MUNICIPAL DE TEIXEIRA
SECRETARIA DE FINANÇAS
Setor de Licitação

14.2. Serão mantidas durante a execução do contrato, todas as condições da Habilitação.

14.3. A responsabilidade pela qualidade das obras, materiais e serviços executados ou fornecidos é da empresa contratada para esta finalidade, inclusive a promoção de readequações, sempre que detectadas impropriedades que possam comprometer a consecução do objeto ajustado

14.4. Não será conhecido o recurso cuja petição tenha sido apresentado fora do prazo legal e/ou subscrito por procurador, não habilitado legalmente no processo a responder pela licitante.

14.5. Os casos omissos nesta TOMADA DE PREÇOS, serão regulados em observância a Lei nº 8.666 de 21/06/93 e suas alterações.

14.6. Após a abertura pública da Documentação e Propostas de Preços, não serão fornecidas às licitantes ou quaisquer outras pessoas não oficialmente relacionadas ao processo licitatório, quaisquer informações referentes à análise, esclarecimentos, avaliação e comparação das Propostas, bem como as recomendações sobre a adjudicação do objeto, ANTES DO AVISO OFICIAL DO RESULTADO DA LICITAÇÃO obedecido às fases distintas da licitação

14.7. Farão parte integrante do contrato todos os elementos apresentados pela licitante vencedora, que tenham servido de base para o julgamento da licitação, bem como as condições estabelecidas neste edital e seu anexo.

14.8. Os questionamentos encaminhados por e-mail após as 12h30min horas (horário local) serão considerados como recebidos no dia útil imediatamente subsequente.

14.9. O contratado deverá permitir o livre acesso de servidores da Prefeitura de Teixeira e do órgão concedente dos recursos, bem como dos órgãos integrantes do sistema de controle interno e externo a qual esteja subordinados a Prefeitura e os documentos e registros contábeis da empresa contratada no que concerne a execução dos serviços vinculados a contratação em tela.

14.10. Faz parte do presente Edital

- a)** Anexo I – PROJETO TÉCNICO;
- b)** Anexo II - MODELO DA PROPOSTA;
- c)** Anexo III- (MINUTA DO CONTRATO);



ESTADO DA PARAÍBA
PREFEITURA MUNICIPAL DE TEIXEIRA
SECRETARIA DE FINANÇAS
Setor de Licitação

- d)** Anexo IV – MODELO DE DECLARAÇÃO DE ELEBORAÇÃO INDEPENDENTE DE INDEPENDENTE;
- e)** ANEXO V - DECLARAÇÃO DE IDONEIDADE;
- f)** ANEXO VI - DECLARAÇÃO DE CUMPRIMENTO DISPOSTO NO INCISO XXXIII, DO ART. 7º. DA CF/88;
- g)** ANEXO VII - DECLARAÇÃO PARA MICROEMPRESA E EMPRESA DE PEQUENO PORTE;
- h)** ANEXO VIII - EXPERIÊNCIA E DECLARAÇÃO DO RESPONSÁVEL TÉCNICO;
- i)** ANEXO IX – DECLARAÇÃO DE AUTENTICIDADE E VERACIDADE;
- J)** ANEXO X – DECLARAÇÃO DA ABNT;
- k)** ANEXO XI – DECLARAÇÃO DE SERVIDOR MISTA;
- l)** ANEXO XII – DECLARAÇÃO REISIDUOS SOLIDOS;
- m)** ANEXO XIII – DECLARA QUE DISPORÁ, POR OCASIÃO DA FUTURA CONTRATAÇÃO;
- n)** ANEXO XIV -DECLARAÇÃO MÃO DE OBRA LOCAL
- o)** ANEXO XV – TERMO DE RETIRADA DE EDITAL

14.8. A Prefeitura Municipal de Teixeira reserva-se o direito de revogar total ou parcialmente a presente licitação, tendo em vista o interesse público, ou ainda anulá-la por ilegalidade, de ofício ou mediante provocação de terceiros, não cabendo às licitantes o direito de indenizações, ressalvado o disposto no parágrafo segundo do citado artigo.

14.11. Na hipótese de não haver expediente na data prevista para recebimento e abertura dos envelopes de propostas, a reunião ficará transferida para o primeiro dia útil subsequente de funcionamento normal desta Repartição, no mesmo local e horário anteriormente estabelecidos.

14.12 A participação na presente Licitação implica em concordância tácita, por parte da empresa Licitante, com todos os termos e condições deste Instrumento convocatório.

14.13. O Licitante é responsável, sob as penas da lei, pela fidelidade e legitimidade das informações e dos documentos apresentados em qualquer fase desta Licitação.

Teixeira - PB, 03 de novembro de 2021.

JONAS CAVALCANTE DE SOUZA
PRESIDENTE DA CPL/PMT

EDJA ASSESSORIA & CONSULTORIA EIRELLI
ASSESSORIA TECNICA



ESTADO DA PARAÍBA
PREFEITURA MUNICIPAL DE TEIXEIRA
SECRETARIA DE FINANÇAS
Setor de Licitação



ANEXO I

TOMADA DE PREÇOS Nº 00007/2021

- **PLANILHA ORÇAMENTÁRIA RESUMIDA**
- **ORÇAMENTO SINTÉTICO**
- **MEMORIA CALCULO**
- **CRONOGRAMA FÍSICO-FINANCEIRO**
- **COMPOSIÇÃO BDI**
- **ESPECIFICAÇÕES TÉCNICAS**
- **COMPOSIÇÃO ANALITICA**
- **ENCARGOS SOCIAIS**
- **PLANTAS**



Obra
 PROJETO DA REFORMA E AMPLIAÇÃO DA ESCOLA JOSÉ ELIAS DE AMORIM

Bancos
 SINAPI - 07/2021 - Paraíba
 B.D.I.
 25,48%

Encargos Sociais
 Não Desonerado: embutido nos preços unitário dos insumos de mão de obra, de acordo com as bases.

Planilha Orçamentária Resumida

Item	Descrição	Total	Peso (%)
1	SERVIÇOS PRELIMINARES	70.517,72	6,20 %
2	ESTRUTURA DE CONCRETO	314.570,48	27,67 %
3	ELEVAÇÃO	60.409,25	5,31 %
4	ESQUADRIAS	75.073,76	6,60 %
5	COBERTA	168.315,37	14,81 %
6	INSTALAÇÕES ELÉTRICAS	29.962,59	2,64 %
7	INSTALAÇÕES HIDROSSANITÁRIAS	31.035,75	2,73 %
8	REVESTIMENTO	218.194,15	19,19 %
9	PAVIMENTAÇÃO	56.858,26	5,00 %
10	PINTURA	77.113,91	6,78 %
11	DIVERSOS	27.726,13	2,44 %
12	SERVIÇOS FINAIS	6.972,19	0,61 %
		Total sem BDI	906.029,54
		Total do BDI	230.720,02
		Total Geral	1.136.749,56

Lucas S. Leite Nunes
Lucas S. S. Leite Nunes
 Engenheiro Civil
 CREA PB 161559596-1
 CPF: 090.638.304-83

Engenheiro Civil Responsável



Obra
PROJETO DA REFORMA E AMPLIAÇÃO DA ESCOLA JOSÉ ELIAS DE AMORIM

Bancos
SINAPI - 07/2021 - Paralisa

B.D.I.
25,48%

Encargos Sociais
Não Desonerado: embutido nos preços unitário dos insumos de mão de obra, de acordo com as bases.

Orçamento Sintético

Item	Código Banco	Descrição	Und	Quant.	Valor Unit	Valor Unit com BDI	Total	Peso (%)	
1		SERVIÇOS PRELIMINARES							
1.1	00000003 Próprio	Placa de obra em em chapa de aço galvanizado, instalada	m²	12	459,90	577,08	70.517,72	6,20 %	
1.2	00000011 Próprio	Demolição de piso de alta resistência	m²	445,6	17,58	22,05	6.924,96	0,61 %	
1.3	00000012 Próprio	Demolição de piso cerâmico	m²	45,13	12,30	15,43	9.825,48	0,86 %	
1.4	97624 SINAPI	DEMOLIÇÃO DE ALVENARIA DE TUIOLO MACIÇO, DE FORMA MANUAL, SEM REAPROVEITAMENTO. AF 12/2017	m³	44,3	76,56	96,06	696,35	0,06 %	
1.5	97645 SINAPI	REMOÇÃO DE JANELAS, DE FORMA MANUAL, SEM REAPROVEITAMENTO. AF 12/2017	m²	47,1	25,93	32,53	4.255,45	0,37 %	
1.6	97650 SINAPI	REMOÇÃO DE TRAMA DE MADEIRA PARA COBERTURA, DE FORMA MANUAL, SEM REAPROVEITAMENTO. AF 12/2017	m²	966,82	5,66	7,10	1.532,16	0,13 %	
1.7	97647 SINAPI	REMOÇÃO DE TELHAS, DE FIBROCIMENTO, METÁLICA E CERÂMICA, DE FORMA MANUAL, SEM REAPROVEITAMENTO. AF 12/2017	m²	966,82	2,63	3,30	6.864,42	0,60 %	
1.8	97661 SINAPI	REMOÇÃO DE CABOS ELÉTRICOS, DE FORMA MANUAL, SEM REAPROVEITAMENTO. AF 12/2017	M	240	0,48	0,60	3.190,50	0,28 %	
1.9	97665 SINAPI	REMOÇÃO DE LUMINARIAS, DE FORMA MANUAL, SEM REAPROVEITAMENTO. AF 12/2017	UN	80	0,92	1,15	144,00	0,01 %	
1.10	97641 SINAPI	REMOÇÃO DE FORRO DE GESSO, DE FORMA MANUAL, SEM REAPROVEITAMENTO. AF 12/2017	m²	324,16	3,58	4,49	92,00	0,01 %	
1.11	00000013 Próprio	Remoção de pintura PVA/Acrilica	m²	2699,36	9,86	12,37	1.455,47	0,13 %	
1.12	100997 SINAPI	CARGA, MANOBRAS E DESCARGA DE ENTULHO EM CAMINHÃO BASCULANTE 6 m³ - CARGA COM ESCAVADEIRA HIDRÁULICA (CAÇAMBA DE 0,80 m³ / 111 HP) E DESCARGA LIVRE (UNIDADE: T). AF 07/2020	T	416,67	4,11	5,15	33.391,08	2,94 %	
2		ESTRUTURA DE CONCRETO							
2.1		MOVIMENTO DE TERRA							
2.1.1	93358 SINAPI	ESCAVAÇÃO MANUAL DE VALA COM PROFUNDIDADE MENOR OU IGUAL A 1,30 M. AF 02/2021	m³	83,85	61,71	77,43	27,67 %	7.436,81	0,65 %
2.1.2	101616 SINAPI	PREPARO DE FUNDO DE VALA COM LARGURA MENOR QUE 1,5 M (AGERTO DO SOLO NATURAL). AF 08/2020	m²	165,96	4,54	5,69	6.492,50	0,57 %	
2.2		INFRAESTRUTURA - FUNDAÇÕES E VIGAS BALDRAME							
							944,31	0,08 %	
							62.479,79	5,50 %	

PRAÇA CASSIANO RODRIGUES - CENTRO - Teixeira / PB
(83) 99921-1316 / planejamento@teixeira.pb.gov.br

PREFEITURA MUNICIPAL DE TEIXEIRA
 CNPJ: 08.883.951/0001-68

2.2.1	95240 SINAPI	LASTRO DE CONCRETO MAGRO, APLICADO EM PISOS, LAJES SOBRE SOLO OU RADIEIS, ESPESURA DE 3 CM. AF_07/2016	m ²	165,96	13,97	17,52	2.907,61	0,26 %
2.2.2	101166 SINAPI	ALVENARIA DE EMBASAMENTO COM BLOCO ESTRUTURAL DE CERÂMICA, DE 14X19X29CM E ARGAMASSA DE ASSENTAMENTO COM PREPARO EM BETONEIRA. AF_05/2020	m ³	10,51	500,69	628,26	6.603,01	0,58 %
2.2.3	96535 SINAPI	FABRICAÇÃO, MONTAGEM E DESMONTAGEM DE FÔRMA PARA SAPATA, EM MADEIRA SERRADA, E=25 MM, 4 UTILIZAÇÕES. AF_06/2017	m ²	16,89	121,72	152,73	2.579,60	0,23 %
2.2.4	96536 SINAPI	FABRICAÇÃO, MONTAGEM E DESMONTAGEM DE FÔRMA PARA VIGA BALDRAME, EM MADEIRA SERRADA, E=25 MM, 4 UTILIZAÇÕES. AF_06/2017	m ²	38,64	62,24	78,09	3.017,39	0,27 %
2.2.5	96543 SINAPI	ARMAÇÃO DE BLOCO, VIGA BALDRAME E SAPATA UTILIZANDO AÇO CA-60 DE 5 MM - MONTAGEM. AF_06/2017	KG	340,4	19,26	24,16	8.224,06	0,72 %
2.2.6	96545 SINAPI	ARMAÇÃO DE BLOCO, VIGA BALDRAME OU SAPATA UTILIZANDO AÇO CA-50 DE 8 MM - MONTAGEM. AF_06/2017	KG	872,2	17,79	22,32	19.467,50	1,71 %
2.2.7	96546 SINAPI	ARMAÇÃO DE BLOCO, VIGA BALDRAME OU SAPATA UTILIZANDO AÇO CA-50 DE 10 MM - MONTAGEM. AF_06/2017	KG	204,3	16,08	20,17	4.120,73	0,36 %
2.2.8	94971 SINAPI	CONCRETO FCK = 25MPA, TRAÇO 1:2,3:2,7 (EM MASSA SECA DE CIMENTO/AREIA MÉDIA/BRITA 1) - PREPARO MECÂNICO COM BETONEIRA 600 L. AF_05/2021	m ³	23,47	367,59	461,25	10.825,53	0,95 %
2.2.9	92873 SINAPI	LANÇAMENTO COM USO DE BALDES, ADENSAMENTO E ACABAMENTO DE CONCRETO EM ESTRUTURAS. AF_12/2015	m ³	23,47	160,76	201,72	4.734,36	0,42 %
2.3		SUPERESTRUTURA - PILARES E VIGAS SUPERIORES (1º PAV E COBERTURA)					129.042,92	11,35 %
2.3.1	92264 SINAPI	FABRICAÇÃO DE FÔRMA PARA PILARES E ESTRUTURAS SIMILARES, EM CHAPA DE MADEIRA COMPENSADA PLASTIFICADA, E = 18 MM.	m ²	46,69	210,21	263,77	12.315,42	1,08 %
2.3.2	92266 SINAPI	FABRICAÇÃO DE FÔRMA PARA VIGAS, EM CHAPA DE MADEIRA COMPENSADA PLASTIFICADA, E = 18 MM. AF_09/2020	m ²	77,01	150,13	188,38	14.507,14	1,28 %
2.3.3	92445 SINAPI	MONTAGEM E DESMONTAGEM DE FÔRMA DE PILARES RETANGULARES E ESTRUTURAS SIMILARES, PÉ-DIREITO DUPLA, EM CHAPA DE MADEIRA COMPENSADA PLASTIFICADA, 18 UTILIZAÇÕES. AF_09/2020	m ²	46,69	42,12	52,85	2.467,56	0,22 %
2.3.4	92477 SINAPI	MONTAGEM E DESMONTAGEM DE FÔRMA DE VIGA, ESCORAMENTO COM GARFO DE MADEIRA, PÉ-DIREITO DUPLA, EM CHAPA DE MADEIRA PLASTIFICADA, 18 UTILIZAÇÕES. AF_09/2020	m ²	77,01	103,24	129,54	9.975,87	0,88 %
2.3.5	92759 SINAPI	ARMAÇÃO DE PILAR OU VIGA DE UMA ESTRUTURA CONVENCIONAL DE CONCRETO ARMADO EM UM EDIFÍCIO DE MÚLTIPLOS PAVIMENTOS UTILIZANDO AÇO CA-60 DE 5,0 MM - MONTAGEM. AF_12/2015	KG	926,4	17,06	21,40	19.824,96	1,74 %
2.3.7	92761 SINAPI	ARMAÇÃO DE PILAR OU VIGA DE UMA ESTRUTURA CONVENCIONAL DE CONCRETO ARMADO EM UM EDIFÍCIO DE MÚLTIPLOS PAVIMENTOS UTILIZANDO AÇO CA-50 DE 8,0 MM - MONTAGEM. AF_12/2015	KG	947,2	16,53	20,74	19.644,92	1,73 %
2.3.8	92762 SINAPI	ARMAÇÃO DE PILAR OU VIGA DE UMA ESTRUTURA CONVENCIONAL DE CONCRETO ARMADO EM UM EDIFÍCIO DE MÚLTIPLOS PAVIMENTOS UTILIZANDO AÇO CA-50 DE 10,0 MM - MONTAGEM. AF_12/2015	KG	1195	15,08	18,92	22.609,40	1,99 %

PREFEITURA MUNICIPAL DE TEIXEIRA
 CNPJ: 08.883.951/0001-68

2.3.9	92763 SINAPI	ARMAÇÃO DE PILAR OU VIGA DE UMA ESTRUTURA CONVENCIONAL DE CONCRETO ARMADO EM UM EDIFÍCIO DE MÚLTIPLOS PAVIMENTOS UTILIZANDO AÇO CA-50 DE 12,5 MM - MONTAGEM. AF_12/2015	KG	107	12,88	16,16	1.729,12	0,15 %
2.3.10	94971 SINAPI	CONCRETO FCK = 25MPA, TRAÇO 1:2,3:2,7 (EM MASSA SECA DE CIMENTO/ AREIA MÉDIA/ BRITA 1) - PREPARO MECÂNICO COM BETONEIRA 600 L. AF_05/2021	m³	39,17	367,59	461,25	18.067,16	1,59 %
2.3.11	92873 SINAPI	LANÇAMENTO COM USO DE BALDES, ADENSAMENTO E ACABAMENTO DE CONCRETO EM ESTRUTURAS. AF_12/2015	m³	39,17	160,76	201,72	7.901,37	0,70 %
2.4		SUPERESTRUTURA - LAJES (1ª PAV E COBERTURA)					101.222,47	8,90 %
2.4.1	101963 SINAPI	LAJE PRÉ-MOLDADA UNIDIRECIONAL, BIAPOIADA, PARA PISO, ENCHIMENTO EM CERÂMICA, VIGOTA CONVENCIONAL, ALTURA TOTAL DA LAJE (ENCHIMENTO+CAPA) = (8+4). AF_11/2020	m²	528,02	152,37	191,19	100.952,14	8,88 %
2.4.1	92771 SINAPI	ARMAÇÃO DE LAJE DE UMA ESTRUTURA CONVENCIONAL DE CONCRETO ARMADO EM UM EDIFÍCIO DE MÚLTIPLOS PAVIMENTOS UTILIZANDO AÇO CA-50 DE 10,0 MM - MONTAGEM. AF_12/2015	KG	4,7	14,56	18,26	85,82	0,01 %
2.4.1	92770 SINAPI	ARMAÇÃO DE LAJE DE UMA ESTRUTURA CONVENCIONAL DE CONCRETO ARMADO EM UM EDIFÍCIO DE MÚLTIPLOS PAVIMENTOS UTILIZANDO AÇO CA-50 DE 8,0 MM - MONTAGEM. AF_12/2015	KG	5	15,87	19,91	99,55	0,01 %
2.4.1	92769 SINAPI	ARMAÇÃO DE LAJE DE UMA ESTRUTURA CONVENCIONAL DE CONCRETO ARMADO EM UM EDIFÍCIO DE MÚLTIPLOS PAVIMENTOS UTILIZANDO AÇO CA-50 DE 6,3 MM - MONTAGEM. AF_12/2015	KG	4,2	16,13	20,23	84,96	0,01 %
2.5		SUPERESTRUTURA - VIGAS E LAJES DA CXD					14.388,49	1,27 %
2.5.1	92266 SINAPI	FABRICAÇÃO DE FÔRMA PARA VIGAS, EM CHAPA DE MADEIRA COMPENSADA PLASTIFICADA. E = 18 MM. AF_09/2020	m²	8,1	150,13	188,38	1.525,87	0,13 %
2.5.2	92477 SINAPI	MONTAGEM E DESMONTAGEM DE FÔRMA DE VIGA, ESCORAMENTO COM GARFO DE MADEIRA, PÉ-DIREITO DUPLA, EM CHAPA DE MADEIRA PLASTIFICADA. 18 UTILIZAÇÕES. AF_09/2020	m²	8,1	103,24	129,54	1.049,27	0,09 %
2.5.3	92268 SINAPI	FABRICAÇÃO DE FÔRMA PARA LAJES, EM CHAPA DE MADEIRA COMPENSADA PLASTIFICADA. E = 18 MM. AF_09/2020	m²	19,25	79,41	99,64	1.918,07	0,17 %
2.5.4	92538 SINAPI	MONTAGEM E DESMONTAGEM DE FÔRMA DE LAJE MACIÇA, PÉ-DIREITO SIMPLES, EM CHAPA DE MADEIRA COMPENSADA PLASTIFICADA. 18 UTILIZAÇÕES. AF_09/2020	m²	19,25	18,89	23,70	456,22	0,04 %
2.5.5	92759 SINAPI	ARMAÇÃO DE PILAR OU VIGA DE UMA ESTRUTURA CONVENCIONAL DE CONCRETO ARMADO EM UM EDIFÍCIO DE MÚLTIPLOS PAVIMENTOS UTILIZANDO AÇO CA-60 DE 5,0 MM - MONTAGEM. AF_12/2015	KG	57,4	17,06	21,40	1.228,36	0,11 %
2.5.6	92761 SINAPI	ARMAÇÃO DE PILAR OU VIGA DE UMA ESTRUTURA CONVENCIONAL DE CONCRETO ARMADO EM UM EDIFÍCIO DE MÚLTIPLOS PAVIMENTOS UTILIZANDO AÇO CA-50 DE 8,0 MM - MONTAGEM. AF_12/2015	KG	115,8	16,53	20,74	2.401,69	0,21 %
2.5.7	92769 SINAPI	ARMAÇÃO DE LAJE DE UMA ESTRUTURA CONVENCIONAL DE CONCRETO ARMADO EM UM EDIFÍCIO DE MÚLTIPLOS PAVIMENTOS UTILIZANDO AÇO CA-50 DE 6,3 MM - MONTAGEM. AF_12/2015	KG	52,4	16,13	20,23	1.060,05	0,09 %

PREFEITURA MUNICIPAL DE TEIXEIRA
CNPJ: 08.883.951/0001-68

2.5.8	92770 SINAPI	ARMAÇÃO DE LAJE DE UMA ESTRUTURA CONVENCIONAL DE CONCRETO ARMADO EM UM EDIFÍCIO DE MÚLTIPLOS PAVIMENTOS UTILIZANDO AÇO CA-50 DE 8,0 MM - MONTAGEM. AF_12/2015	KG	37,4	15,87	19,91	744,63	0,07 %
2.5.9	94971 SINAPI	CONCRETO FCK = 25MPA, TRAÇO 1:2:3:2,7 (EM MASSA SECA DE CIMENTO/AREIA MÉDIA/BRITA 1) - PREPARO MECÂNICO COM BETONEIRA 600 L. AF_05/2021	m³	6,04	367,59	461,25	2.785,95	0,25 %
2.5.10	92873 SINAPI	LANÇAMENTO COM USO DE BALDES, ADENSAMENTO E ACABAMENTO DE CONCRETO EM ESTRUTURAS. AF_12/2015	m³	6,04	160,76	201,72	1.218,38	0,11 %
3		ELEVAÇÃO					60.409,25	5,31 %
3.1	87478 SINAPI	ALVENARIA DE VEDAÇÃO DE BLOCOS CERÂMICOS FURADOS NA VERTICAL DE 9X19X39CM (ESPESURA 9CM) DE PAREDES COM ÁREA LÍQUIDA MAIOR OU IGUAL A 6M² SEM VÃOS E ARGAMASSA DE ASSENTAMENTO COM PREPARO MANUAL. AF_06/2014	m²	460,64	41,85	52,51	24.188,20	2,13 %
3.2	101162 SINAPI	ALVENARIA DE VEDAÇÃO COM ELEMENTO VAZADO DE CERÂMICA (COBOGÓ) DE 7X20X20CM E ARGAMASSA DE ASSENTAMENTO COM PREPARO EM BETONEIRA. AF_05/2020	m²	34,09	118,10	148,19	5.051,79	0,44 %
3.4	00000017 Próprio	Grade de ferro padrão escola, altura 1,50m, com montantes em perfil "U" de chapa udc 75 x 38 x 2,65 mm (duplo) a cada 2,65m, barras verticais de seção chata de 1 1/2" x 3/16" e barra chata de 1 1/2" x 3/16" (dupla) horizontais	m	26,82	325,28	408,16	10.946,85	0,96 %
3.5	00000019 Próprio	Grade de ferro com tela de aço galvanizado fio 12, malha 2", losângular, sem revestimento e cantoneira em "L" de abas iguais de 3/4" x 1/8"	m²	98,67	163,34	204,95	20.222,41	1,78 %
4		ESQUADRIAS					75.073,76	6,60 %
4.1	91315 SINAPI	KIT DE PORTA DE MADEIRA PARA PINTURA, SEMI-OCA (LEVE OU MÉDIA), PADRÃO POPULAR, 90X210CM, ESPESURA DE 3,5CM, ITENS INCLUSOS: DOBRADIÇAS, MONTAGEM E INSTALAÇÃO DO BATENTE, FECHADURA COM EXECUÇÃO DO FURO - FORNECIMENTO E INSTALAÇÃO. AF_12/2019	UN	17	698,33	876,26	14.896,42	1,31 %
4.4	100701 SINAPI	PORTA DE FERRO, DE ABRIR, TIPO GRADE COM CHAPA, COM GUARNIÇÕES. AF_12/2019	m²	8	405,19	508,43	4.067,44	0,36 %
4.5	94570 SINAPI	JANELA DE ALUMÍNIO DE CORRER COM 2 FOLHAS PARA VIDROS, COM VIDROS, BATENTE, ACABAMENTO COM ACETATO OU BRILHANTE E FERRAGENS, EXCLUSIVE ALIZAR E CONTRAMARCO. FORNECIMENTO E INSTALAÇÃO. AF_12/2019	m²	66	578,94	726,45	47.945,70	4,22 %
4.6	99861 SINAPI	GRADIL EM FERRO FIXADO EM VÃOS DE JANELAS, FORMADO POR BARRAS CHATAS DE 25X4,8 MM. AF_04/2019	m²	12	542,20	680,35	8.164,20	0,72 %
5		COBERTA					168.315,37	14,81 %
5.1	92541 SINAPI	TRAMA DE MADEIRA COMPOSTA POR RIPAS, CAIBROS E TERÇAS PARA TELHADOS DE ATÉ 2 ÁGUAS PARA TELHA CERÂMICA CAPA-CANAL, INCLUSO TRANSPORTE VERTICAL. AF_07/2019	m²	1006,03	60,31	75,67	76.126,29	6,70 %
5.2	95957 SINAPI	(COMPOSIÇÃO REPRESENTATIVA) EXECUÇÃO DE ESTRUTURAS DE CONCRETO ARMADO, PARA EDIFICAÇÃO INSTITUCIONAL TERREA, FCK = 25 MPA. AF_01/2017	m³	1,43	3.068,74	3.850,65	5.506,42	0,48 %

PREFEITURA MUNICIPAL DE TEIXEIRA
CNPJ: 08.883.951/0001-68

5.3	00000015 Próprio	Pilar em madeira de lei tipo saranduche (incl.chumb/bi.concr.ciclópico)	un	12	785,60	985,77	11.829,24	1,04 %
5.4	94201 SINAPI	TELHAMENTO COM TELHA CERÂMICA CAPA-CANAL, TIPO COLONIAL, COM ATÉ 2 ÁGUAS. INCLUSO TRANSPORTE VERTICAL. AF_07/2019	m²	1006,03	30,33	38,05	38.279,44	3,37 %
5.5	94227 SINAPI	CALHA EM CHAPA DE AÇO GALVANIZADO NÚMERO 24, DESENVOLVIMENTO DE 33 CM. INCLUSO TRANSPORTE VERTICAL. AF_07/2019	M	94,14	63,68	79,90	7.521,78	0,66 %
5.6	00000016 Próprio	Rufo de concreto armado fck=20mpa l=30cm e h=5cm	m	153,39	39,78	49,91	7.655,69	0,67 %
5.7	96113 SINAPI	FORRO EM PLACAS DE GESSO, PARA AMBIENTES COMERCIAIS. AF_05/2017_P	m²	526,23	32,41	40,66	21.396,51	1,88 %
6		INSTALAÇÕES ELÉTRICAS					29.962,59	2,64 %
6.1	93128 SINAPI	PONTO DE ILUMINAÇÃO RESIDENCIAL INCLUINDO INTERRUPTOR SIMPLES (2 MÓDULOS), CAIXA ELÉTRICA, ELETRODUTO, CABO, RASGO, QUEBRA E CHUMBAMENTO (EXCLUINDO LUMINÁRIA E LÂMPADA). AF_01/2016	UN	9	111,40	139,78	1.258,02	0,11 %
6.2	93137 SINAPI	PONTO DE ILUMINAÇÃO RESIDENCIAL INCLUINDO INTERRUPTOR SIMPLES (2 MÓDULOS), CAIXA ELÉTRICA, ELETRODUTO, CABO, RASGO, QUEBRA E CHUMBAMENTO (EXCLUINDO LUMINÁRIA E LÂMPADA). AF_01/2016	UN	56	133,77	167,85	9.399,60	0,83 %
6.3	97584 SINAPI	LUMINÁRIA TIPO CALHA, DE SOBREPOR, COM 1 LÂMPADA TUBULAR FLUORESCENTE DE 36 W, COM REATOR DE PARTIDA RÁPIDA - FORNECIMENTO E INSTALAÇÃO. AF_02/2020	UN	9	107,69	135,12	1.216,08	0,11 %
6.4	97586 SINAPI	LUMINÁRIA TIPO CALHA, DE SOBREPOR, COM 2 LÂMPADAS TUBULARES FLUORESCENTES DE 36 W, COM REATOR DE PARTIDA RÁPIDA - FORNECIMENTO E INSTALAÇÃO. AF_02/2020	UN	56	141,23	177,21	9.923,76	0,87 %
6.5	97606 SINAPI	LUMINÁRIA ARANDELA TIPO MEIA LUA, DE SOBREPOR, COM 1 LÂMPADA FLUORESCENTE DE 15 W, SEM REATOR - FORNECIMENTO E INSTALAÇÃO. AF_02/2020	UN	7	86,00	107,91	755,37	0,07 %
6.6	93143 SINAPI	PONTO DE TOMADA RESIDENCIAL INCLUINDO TOMADA 20A/250V, CAIXA ELÉTRICA, ELETRODUTO, CABO, RASGO, QUEBRA E CHUMBAMENTO. AF_01/2016	UN	8	142,90	179,31	1.434,48	0,13 %
6.7	93142 SINAPI	PONTO DE TOMADA RESIDENCIAL INCLUINDO TOMADA (2 MÓDULOS) 10A/250V, CAIXA ELÉTRICA, ELETRODUTO, CABO, RASGO, QUEBRA E CHUMBAMENTO. AF_01/2016	UN	23	156,46	196,32	4.515,36	0,40 %
6.8	101883 SINAPI	QUADRO DE DISTRIBUIÇÃO DE ENERGIA EM CHAPA DE AÇO GALVANIZADO, DE EMBUTIR, COM BARRAMENTO TRIFÁSICO, PARA 18 DISJUNTORES DIN 100A - FORNECIMENTO E INSTALAÇÃO. AF_10/2020	UN	2	581,74	729,96	1.459,92	0,13 %
7		INSTALAÇÕES HIDROSSANITÁRIAS					31.035,75	2,73 %
7.1	00000004 Próprio	PONTO DE ÁGUA FRIA EMBUTIDO, C/ MATERIAL PVC FLEXÍVEL SIFONADO EMBUTIDO 25 mm	un	42	103,42	129,77	5.450,34	0,48 %
7.2	00000005 Próprio	Ponto de esgoto com tubo de pvc rígido soldável de Ø 40 mm (lavatórios, miciftórios, ralos sifonados, etc...)	un	23	81,96	102,84	2.365,32	0,21 %
7.3	00000006 Próprio	Ponto de esgoto com tubo de pvc rígido soldável de Ø 50 mm (pias de cozinha, máquinas de lavar, etc...)	un	3	111,09	139,39	418,17	0,04 %

PREFEITURA MUNICIPAL DE TEIXEIRA
CNPJ: 08.883.951/0001-68

7.4	00000007 Próprio	Ponto de esgoto com tubo de pvc rígido soldável de Ø 100 mm (vaso sanitário)	un	20	115,85	145,36	2.907,20	0,26 %
7.5	86932 SINAPI	VASO SANITÁRIO SIFONADO COM CAIXA ACOPLADA LOUÇA BRANCA - PADRÃO MÉDIO, INCLUSO ENGATE FLEXÍVEL EM METAL CROMADO, 1/2 X 40CM - FORNECIMENTO E INSTALAÇÃO. AF_01/2020	UN	16	359,41	450,98	7.215,68	0,63 %
7.6	95471 SINAPI	VASO SANITÁRIO SIFONADO CONVENCIONAL PARA PCD SEM FURO FRONTAL COM LOUÇA BRANCA SEM ASSENTO - FORNECIMENTO E INSTALAÇÃO. AF_01/2020	UN	4	520,07	652,58	2.610,32	0,23 %
7.7	100873 SINAPI	BARRA DE APOIO RETA, EM ALUMÍNIO, COMPRIMENTO 90 CM, FIXADA NA PAREDE - FORNECIMENTO E INSTALAÇÃO. AF_01/2020	UN	8	196,28	246,29	1.970,32	0,17 %
7.8	86934 SINAPI	BANCADEA DE MÁRMORE SINTÉTICO 120 X 60CM, COM CUBA INTEGRADA, INCLUSO SIFÃO TIPO FLEXÍVEL EM PVC, VALVULA EM PLÁSTICO CROMADO TIPO AMERICANA E TORNEIRA CROMADA LONGA, DE PAREDE, PADRÃO POPULAR - FORNECIMENTO E INSTALAÇÃO. AF_01/2020	UN	16	325,07	407,89	6.526,24	0,57 %
7.9	93396 SINAPI	BANCADEA GRANITO CINZA, 50 X 60 CM, INCL. CUBA DE EMBUTIR OVAL LOUÇA BRANCA 35 X 50 CM, VALVULA METAL CROMADO, SIFÃO FLEXÍVEL PVC, ENGATE 30 CM FLEXÍVEL PLÁSTICO E TORNEIRA CROMADA DE MESA, PADRÃO POPULAR - FORNEC. E INSTALAÇÃO. AF_01/2020	UN	2	486,86	610,91	1.221,82	0,11 %
7.10	89709 SINAPI	RALO SIFONADO, PVC, DN 100 X 40 MM, JUNTA SOLDÁVEL, FORNECIDO E INSTALADO EM RAMAL DE DESCARGA OU EM RAMAL DE ESGOTO SANITÁRIO. AF_12/2014	UN	11	9,14	11,46	126,06	0,01 %
7.11	100860 SINAPI	CHUVEIRO ELÉTRICO COMUM CORPO PLÁSTICO, TIPO DUCHA FORNECIMENTO E INSTALAÇÃO. AF_01/2020	UN	2	89,37	112,14	224,28	0,02 %
8		REVESTIMENTO					218.194,15	19,19 %
8.1	87879 SINAPI	CHAPISCO APLICADO EM ALVENARIAS E ESTRUTURAS DE CONCRETO INTERNAS, COM COLHER DE PEDREIRO, ARGAMASSA TRAÇO 1:3 COM PREPARO EM BETONEIRA 400L. AF_06/2014	m²	551,58	3,05	3,82	2.107,03	0,19 %
8.2	87529 SINAPI	MASSA ÚNICA, PARA RECEBIMENTO DE PINTURA, EM ARGAMASSA TRAÇO 1:2:8, PREPARO MECÂNICO COM BETONEIRA 400L, APLICADA MANUALMENTE EM FACES INTERNAS DE PAREDES, ESPESSURA DE 20MM, COM EXECUÇÃO DE TALISCAS. AF_06/2014	m²	551,58	25,77	32,33	17.832,58	1,57 %
8.3	87264 SINAPI	REVESTIMENTO CERÂMICO PARA PAREDES INTERNAS COM PLACAS TIPO ESMALTADA EXTRA DE DIMENSÕES 20X20 CM APLICADAS EM AMBIENTES DE ÁREA MENOR QUE 5 M² NA ALTURA INTEIRA DAS PAREDES. AF_06/2014	m²	573,39	68,24	85,62	49.093,65	4,32 %
8.4	88787 SINAPI	REVESTIMENTO CERÂMICO PARA PAREDES EXTERNAS EM PASTILHAS DE PORCELANA 2,5 X 2,5 CM (PLACAS DE 30 X 30 CM), ALINHADAS A PRUMO, APLICADO EM PANOS SEM VÃOS. AF_10/2014	m²	128,58	309,45	388,29	49.926,32	4,39 %
8.5	87267 SINAPI	REVESTIMENTO CERÂMICO PARA PAREDES INTERNAS COM PLACAS TIPO ESMALTADA EXTRA DE DIMENSÕES 20X20 CM APLICADAS EM AMBIENTES DE ÁREA MAIOR QUE 5 M² A MEIA ALTURA DAS PAREDES. AF_06/2014	m²	927,29	67,61	84,83	78.662,01	6,92 %

PREFEITURA MUNICIPAL DE TEIXEIRA
CNPJ: 08.883.951/0001-68

8.6	87242 SINAPI	REVESTIMENTO CERÂMICO PARA PAREDES EXTERNAS EM PASTILHAS DE PORCELANA 5 X 5 CM (PLACAS DE 30 X 30 CM), ALINHADAS A PRUMO, APLICADO EM PANOS COM VÃOS. AF_06/2014	m²	70,36	233,02	292,39	20.572,56	1,81 %
9		PAVIMENTAÇÃO					56.858,26	5,00 %
9.1	95241 SINAPI	LASTRO DE CONCRETO MAGRO, APLICADO EM PISOS, LAJES SOBRE SOLO OU RADIEIS, ESPESSURA DE 5 CM. AF_07/2016	m²	291,99	23,29	29,22	8.531,94	0,75 %
9.4	87251 SINAPI	REVESTIMENTO CERÂMICO PARA PISO COM PLACAS TIPO ESMALTADA EXTRA DE DIMENSÕES 45X45 CM APLICADA EM AMBIENTES DE ÁREA MAIOR QUE 10 M2. AF_06/2014	m²	291,99	47,81	59,99	17.516,48	1,54 %
9.5	92396 SINAPI	EXECUÇÃO DE PASSEIO EM PISO INTERTRAVADO, COM BLOCO RETANGULAR COR NATURAL DE 20 X 10 CM. ESPESSURA 6 CM. AF_12/2015	m²	91,02	50,96	63,94	5.819,81	0,51 %
9.5	101090 SINAPI	PISO EM PEDRA PORTUGUESA ASSENTADO SOBRE ARGAMASSA SECA DE CIMENTO E AREIA, TRAÇO 1:3, REJUNTADO COM CIMENTO COMUM. AF_05/2020	m²	101,65	162,63	204,06	20.742,69	1,82 %
9.6	101749 SINAPI	PISO CIMENTADO, TRAÇO 1:3 (CIMENTO E AREIA), ACABAMENTO LISO, ESPESSURA 4,0 CM, PREPARO MECÂNICO DA ARGAMASSA. AF_09/2020	m²	86,84	38,98	48,91	4.247,34	0,37 %
10		PINTURA					77.113,91	6,78 %
10.1		PAREDES					66.192,55	5,82 %
10.1.1	88415 SINAPI	APLICAÇÃO MANUAL DE FUNDO SELADOR ACRÍLICO EM PAREDES EXTERNAS DE CASAS. AF_06/2014	m²	787,1	2,52	3,16	2.487,23	0,22 %
10.1.2	88483 SINAPI	APLICAÇÃO DE FUNDO SELADOR LÁTEX PVA EM PAREDES, UMA DEMÃO. AF_06/2014	m²	909,21	2,81	3,52	3.200,41	0,28 %
10.1.3	96135 SINAPI	APLICAÇÃO MANUAL DE MASSA ACRÍLICA EM PAREDES EXTERNAS DE CASAS, DUAS DEMÃOS. AF_05/2017	m²	787,1	19,82	24,87	19.575,17	1,72 %
10.1.4	88497 SINAPI	APLICAÇÃO E LIXAMENTO DE MASSA LÁTEX EM PAREDES, DUAS DEMÃOS. AF_06/2014	m²	909,21	11,14	13,97	12.701,66	1,12 %
10.1.5	88431 SINAPI	APLICAÇÃO MANUAL DE PINTURA COM TINTA TEXTURIZADA ACRÍLICA EM PAREDES EXTERNAS DE CASAS, DUAS CORES. AF_06/2014	m²	787,1	17,94	22,51	17.717,62	1,56 %
10.1.6	88487 SINAPI	APLICAÇÃO MANUAL DE PINTURA COM TINTA LÁTEX PVA EM PAREDES, DUAS DEMÃOS. AF_06/2014	m²	909,21	9,22	11,56	10.510,46	0,92 %
10.2		TETO					8.782,77	0,77 %
10.2.1	88482 SINAPI	APLICAÇÃO DE FUNDO SELADOR LÁTEX PVA EM TETO, UMA DEMÃO. AF_06/2014	m²	526,23	3,04	3,81	2.004,93	0,18 %
10.2.2	88486 SINAPI	APLICAÇÃO MANUAL DE PINTURA COM TINTA LÁTEX PVA EM TETO, DUAS DEMÃOS. AF_06/2014	m²	526,23	10,27	12,88	6.777,84	0,60 %
10.3		PISO					1.565,73	0,14 %
10.3.1	102498 SINAPI	PINTURA DE MEIO-FIO COM TINTA BRANCA A BASE DE CAL (CAIAÇÃO). AF_05/2021	M	49,09	1,10	1,38	67,74	0,01 %
10.3.2	102491 SINAPI	PINTURA DE PISO COM TINTA ACRÍLICA, APLICAÇÃO MANUAL, 2 DEMÃOS, INCLUSO FUNDO PREPARADOR. AF_05/2021	m²	86,84	13,75	17,25	1.497,99	0,13 %



2.1.2	PREPARO DE FUNDO DE VALA COM LARGURA MENOR QUE 1,5 M (ACERTO DO SOLO NATURAL). AF_08/2020	m²	165,96	$= [(1,92+2,62+3,13+2,43)*12 + 2,35*5 + (3,53+3,70+2,55+2,95+3,10+3,22+3,10+2,80+2,95)*4 + (2,80+3,35+3,00+3,10+3,27+3,24+2,80)]*0,40 = 106,44$ $[SAPATAS]$ $= (0,65*0,65*28)+(0,80*0,80*9)+(0,95*0,95*4)+(1,00*1,00*1)+(0,85*0,85*1)+(0,75*0,75*1)) = 29,11$ $[HORTAS] = (1,10+3,00+1,10+3,00)*6*0,40 = 19,68$ $[PAREDES DA FACHADA] = (13,40+13,42)*0,40 = 10,73$ $A = 106,44 + 29,11 + 19,68 + 10,73 = 165,96 \text{ m}^2$
2.2	INFRAESTRUTURA - FUNDAÇÕES E VIGAS BALDRAME			
2.2.1	LASTRO DE CONCRETO MAGRO, APLICADO EM PISOS, LAJES SOBRE SOLO OU RADIEIS, ESPESSURA DE 3 CM. AF_07/2016	m²	165,96	$= [VIGAS BALDRAME] = [(1,92+2,62+3,13+2,43)*12 + 2,35*5 + (3,53+3,70+2,55+2,95+3,10+3,22+3,10+2,80+2,95)*4 + (2,80+3,35+3,00+3,10+3,27+3,24+2,80)]*0,40 = 106,44$ $[SAPATAS]$ $= (0,65*0,65*28)+(0,80*0,80*9)+(0,95*0,95*4)+(1,00*1,00*1)+(0,85*0,85*1)+(0,75*0,75*1)) = 29,11$ $[HORTAS] = (1,10+3,00+1,10+3,00)*6*0,40 = 19,68$ $[PAREDES DA FACHADA] = (13,40+13,42)*0,40 = 10,73$ $A = 106,44 + 29,11 + 19,68 + 10,73 = 165,96 \text{ m}^2$
2.2.2	ALVENARIA DE EMBASAMENTO COM BLOCO ESTRUTURAL DE CERÂMICA, DE 14X19X29CM E ARGAMASSA DE ASSENTAMENTO COM PREPARO EM BETONEIRA. AF_05/2020	m³	10,51	$[PAREDES DA FACHADA] = (13,40+13,42)*0,40 = 10,73$ $A = 106,44 + 29,11 + 19,68 + 10,73 = 165,96 \text{ m}^2$
2.2.3	FABRICAÇÃO, MONTAGEM E DESMONTAGEM DE FÔRMA PARA SAPATA, EM MADEIRA SERRADA, E=25 MM, 4 UTILIZAÇÕES. AF_06/2017	m²	16,89	$[PAREDES DA FACHADA] = (13,40+13,42)*0,40*0,30 = 4,61$ $V = 5,90 + 4,61 = 10,51 \text{ m}^3$ $A = 84,45 \text{ m}^2$
2.2.4	FABRICAÇÃO, MONTAGEM E DESMONTAGEM DE FÔRMA PARA VIGA BALDRAME, EM MADEIRA SERRADA, E=25 MM, 4 UTILIZAÇÕES. AF_06/2017	m²	38,64	$A = 84,45 \text{ m}^2$
2.2.5	ARMAÇÃO DE BLOCO, VIGA BALDRAME E SAPATA UTILIZANDO AÇO CA-60 DE 5 MM - MONTAGEM. AF_06/2017	KG	340,4	$Q = 57,10 + 263,30 = 340,40 \text{ kg}$
2.2.6	ARMAÇÃO DE BLOCO, VIGA BALDRAME OU SAPATA UTILIZANDO AÇO CA-50 DE 8 MM - MONTAGEM. AF_06/2017	KG	872,2	$Q = 380,90 + 491,30 = 872,20 \text{ kg}$
2.2.7	ARMAÇÃO DE BLOCO, VIGA BALDRAME OU SAPATA UTILIZANDO AÇO CA-50 DE 10 MM - MONTAGEM. AF_06/2017	KG	204,3	$Q = 204,30 \text{ kg}$
2.2.8	CONCRETO FCK = 25MPA, TRAÇO 1:2:3:2,7 (EM MASSA SECA DE CIMENTO/AREIA MÉDIA/BRITA 1) - PREPARO MECÂNICO COM BETONEIRA 600L. AF_05/2021	m³	23,47	$V = 9,67 + 13,80 = 23,47 \text{ m}^3$
2.2.9	LANÇAMENTO COM USO DE BALDES, ADENSAMENTO E ACABAMENTO DE CONCRETO EM ESTRUTURAS. AF_12/2015	m³	23,47	$V = 9,67 + 13,80 = 23,47 \text{ m}^3$
2.3	SUPERESTRUTURA - PILARES E VIGAS SUPERIORES (1º PAV E COBERTURA)			
2.3.1	FABRICAÇÃO DE FÔRMA PARA PILARES E ESTRUTURAS SIMILARES, EM CHAPA DE MADEIRA COMPENSADA PLASTIFICADA, E = 18 MM. AF_09/2020	m²	46,69	$A = 46,69 \text{ m}^2$
2.3.2	FABRICAÇÃO DE FÔRMA PARA VIGAS, EM CHAPA DE MADEIRA COMPENSADA PLASTIFICADA, E = 18 MM. AF_09/2020	m²	77,01	$A = 77,01 \text{ m}^2$
2.3.3	MONTAGEM E DESMONTAGEM DE FÔRMA DE PILARES RETANGULARES E ESTRUTURAS SIMILARES, PE-DIREITO DUPLA, EM CHAPA DE MADEIRA COMPENSADA PLASTIFICADA, 18 UTILIZAÇÕES. AF_09/2020	m²	46,69	$A = 46,69 \text{ m}^2$
2.3.4	MONTAGEM E DESMONTAGEM DE FÔRMA DE VIGA, ESCORAMENTO COM GARFO DE MADEIRA, PE-DIREITO DUPLA, EM CHAPA DE MADEIRA PLASTIFICADA, 18 UTILIZAÇÕES. AF_09/2020	m²	77,01	$A = 77,01 \text{ m}^2$
2.3.5	ARMAÇÃO DE PILAR OU VIGA DE UMA ESTRUTURA CONVENCIONAL DE CONCRETO ARMADO EM UM EDIFÍCIO DE MÚLTIPLOS PAVIMENTOS UTILIZANDO AÇO CA-60 DE 5,0 MM - MONTAGEM. AF_12/2015	KG	926,4	$Q = 926,40 \text{ kg}$

2.3.7	ARMAÇÃO DE PILAR OU VIGA DE UMA ESTRUTURA CONVENCIONAL DE CONCRETO ARMADO EM UM EDIFÍCIO DE MÚLTIPLOS PAVIMENTOS UTILIZANDO AÇO CA-50 DE 8,0 MM - MONTAGEM. AF_12/2015	KG	947,2 = Dados do projeto estrutural Q = 947,20 kg
2.3.8	ARMAÇÃO DE PILAR OU VIGA DE UMA ESTRUTURA CONVENCIONAL DE CONCRETO ARMADO EM UM EDIFÍCIO DE MÚLTIPLOS PAVIMENTOS UTILIZANDO AÇO CA-50 DE 10,0 MM - MONTAGEM. AF_12/2015	KG	1.195,0 = Dados do projeto estrutural Q = 1195,00 kg
2.3.9	ARMAÇÃO DE PILAR OU VIGA DE UMA ESTRUTURA CONVENCIONAL DE CONCRETO ARMADO EM UM EDIFÍCIO DE MÚLTIPLOS PAVIMENTOS UTILIZANDO AÇO CA-50 DE 12,5 MM - MONTAGEM. AF_12/2015	KG	107,0 = Dados do projeto estrutural Q = 107,00 kg
2.3.10	CONCRETO FCK = 25MPa, TRAÇO 1:2:3:2,7 (EM MASSA SECA DE CIMENTO/ AREIA MÉDIA/ BRITA 1) - PREPARO MECÂNICO COM BETONEIRA 600 L. AF_05/2021	m³	39,17 = Dados do projeto estrutural V = 39,17 m³
2.3.11	LANÇAMENTO COM USO DE BALDES, ADENSAMENTO E ACABAMENTO DE CONCRETO EM ESTRUTURAS. AF_12/2015	m³	39,17 = Dados do projeto estrutural V = 39,17 m³
2.4	SUPERESTRUTURA - LAJES (1º PAV E COBERTURA)		
2.4.1	LAJE PRÉ-MOLDADA UNIDIRECIONAL, BIAPOLIADA, PARA PISO, ENCHIMENTO EM CERÂMICA, VIGOTA CONVENCIONAL, ALTURA TOTAL DA LAJE (ENCHIMENTO+CAPA) = (8+4). AF_11/2020	m²	528,02 = Dados do projeto estrutural A = 271,88 (superior) + 256,14 (cobertura) = 528,02 m²
2.4.1	ARMAÇÃO DE LAJE DE UMA ESTRUTURA CONVENCIONAL DE CONCRETO ARMADO EM UM EDIFÍCIO DE MÚLTIPLOS PAVIMENTOS UTILIZANDO AÇO CA-50 DE 10,0 MM - MONTAGEM. AF_12/2015	KG	4,7 = Dados do projeto estrutural Q = 4,70 kg
2.4.1	ARMAÇÃO DE LAJE DE UMA ESTRUTURA CONVENCIONAL DE CONCRETO ARMADO EM UM EDIFÍCIO DE MÚLTIPLOS PAVIMENTOS UTILIZANDO AÇO CA-50 DE 8,0 MM - MONTAGEM. AF_12/2015	KG	5,0 = Dados do projeto estrutural Q = 5,00 kg
2.4.1	ARMAÇÃO DE LAJE DE UMA ESTRUTURA CONVENCIONAL DE CONCRETO ARMADO EM UM EDIFÍCIO DE MÚLTIPLOS PAVIMENTOS UTILIZANDO AÇO CA-50 DE 6,3 MM - MONTAGEM. AF_12/2015	KG	4,2 = Dados do projeto estrutural Q = 4,20 kg
2.5	SUPERESTRUTURA - VIGAS E LAJES DA CXD		
2.5.1	FABRICAÇÃO DE FÔRMA PARA VIGAS, EM CHAPA DE MADEIRA COMPENSADA PLASTIFICADA, E = 18 MM. AF_09/2020	m²	8,1 = Dados do projeto estrutural A = 8,10 m²
2.5.2	MONTAGEM E DESMONTAGEM DE FÔRMA DE VIGA, ESCORAMENTO COM GARFO DE MADEIRA, PÉ-DIREITO DUPLA, EM CHAPA DE MADEIRA PLASTIFICADA, 18 UTILIZAÇÕES. AF_09/2020	m²	8,1 = Dados do projeto estrutural A = 8,10 m²
2.5.3	FABRICAÇÃO DE FÔRMA PARA LAJES, EM CHAPA DE MADEIRA COMPENSADA PLASTIFICADA, E = 18 MM. AF_09/2020	m²	19,25 = Dados do projeto estrutural A = 19,25 m²
2.5.4	MONTAGEM E DESMONTAGEM DE FÔRMA DE LAJE MACIÇA, PÉ-DIREITO SIMPLES, EM CHAPA DE MADEIRA COMPENSADA PLASTIFICADA, 18 UTILIZAÇÕES. AF_09/2020	m²	19,25 = Dados do projeto estrutural A = 19,25 m²
2.5.5	ARMAÇÃO DE PILAR OU VIGA DE UMA ESTRUTURA CONVENCIONAL DE CONCRETO ARMADO EM UM EDIFÍCIO DE MÚLTIPLOS PAVIMENTOS UTILIZANDO AÇO CA-60 DE 5,0 MM - MONTAGEM. AF_12/2015	KG	57,4 = Dados do projeto estrutural Q = 57,40 kg
2.5.6	ARMAÇÃO DE PILAR OU VIGA DE UMA ESTRUTURA CONVENCIONAL DE CONCRETO ARMADO EM UM EDIFÍCIO DE MÚLTIPLOS PAVIMENTOS UTILIZANDO AÇO CA-50 DE 8,0 MM - MONTAGEM. AF_12/2015	KG	115,8 = Dados do projeto estrutural Q = 115,80 kg
2.5.7	ARMAÇÃO DE LAJE DE UMA ESTRUTURA CONVENCIONAL DE CONCRETO ARMADO EM UM EDIFÍCIO DE MÚLTIPLOS PAVIMENTOS UTILIZANDO AÇO CA-50 DE 6,3 MM - MONTAGEM. AF_12/2015	KG	52,4 = Dados do projeto estrutural Q = 52,40 kg

2.5.8	ARMAÇÃO DE LAJE DE UMA ESTRUTURA CONVENCIONAL DE CONCRETO ARMADO EM UM EDIFÍCIO DE MÚLTIPLOS PAVIMENTOS UTILIZANDO AÇO CA-50 DE 8,0 MM - MONTAGEM. AF_12/2015	KG	37.4 = Dados do projeto estrutural Q = 37,40 kg
2.5.9	CONCRETO FCK = 25MPa. TRAÇO 1:2:3:2,7 (EM MASSA SECA DE CIMENTO/ÁREA MÉDIA/BRITA 1) - PREPARO MECÂNICO COM BETONIEIRA 600 L. AF_05/2021	m³	6.04 = Dados do projeto estrutural A = 6,04 m³
2.5.10	LANÇAMENTO COM USO DE BALDES, ADENSAMENTO E ACABAMENTO DE CONCRETO EM ESTRUTURAS. AF_12/2015	m³	6.04 = Dados do projeto estrutural A = 6,04 m³
3	ELEVAÇÃO		
3.1	ALVENARIA DE VEDAÇÃO DE BLOCOS CERÂMICOS FURADOS NA VERTICAL DE 9X19X39CM (ESPESURA 9CM) DE PAREDES COM ÁREA LÍQUIDA MAIOR OU IGUAL A 6M² SEM VAOS E ARGAMASSA DE ASSENTAMENTO COM PREPARO MANUAL. AF_06/2014	m²	460.64 = A = ((13,42+13,40)*1,10 + (13,02+13,51)*0,50 + (0,30+4,70+0,30+5,50+0,30+12,45+0,30+12,72)*0,30 + (2,00+3,14*3)+1,55+2,01+1,35+0,55+0,55+1,60+(3,92*3)+1,59+(1,30*3)+(0,53+0,53+6,00+1,20+1,20+6,08)*3,20 + ((8,34*8)-(18*2)-(4*1,89)) + ((2*9,00)-(6*1,89))*3,00 + (1,30+2,80+1,30+2,80)*1,10 = 460,64 m²
3.2	ALVENARIA DE VEDAÇÃO COM ELEMENTO VAZADO DE CERÂMICA (COBOGÔ) DE 7X20X20CM E ARGAMASSA DE ASSENTAMENTO COM PREPARO EM BETONIEIRA. AF_05/2020	m²	34,09 = A = (6,24*3)-1,89 + ((2,80+3,35)*3 - 1,19) = 34,09 m²
3.4	Grade de ferro padrão escola, altura 1,50m, com montantes em perfil "u" de chapa ldc 75 x 38 x 2,65 mm (duplo) a cada 2,65m, barras verticais de seção chata de 1 1/2" x 3/16" e barra chata de 1 1/2" x 3/16" (dupla) horizontais	m	26.82 = Para grade das paredes da fachada frontal C = 13,40 + 13,42 = 26,82 m
3.5	Grade de ferro com tela de aço galvanizado fio 12, malha 2", losângular, sem revestimento e cantoneira em "L" de abas iguais de 3/4" x 1/8"	m²	98,67 = A = (3,69+3,69+3,77+3,77+3,78+3,77+3,78+1,06+1,50+2,00 +3,52+3,69+2,55+2,95+3,10+3,10+3,24+3,10+2,80+2,95)*1,70 = 98,67 m²
4	ESQUADRIAS		
4.1	KIT DE PORTA DE MADEIRA PARA PINTURA, SEMI-OCIA (LEVE OU MÉDIA), PADRÃO POPULAR, 90X210CM, ESPESURA DE 3,5CM, ITENS INCLUSOS: DOBRADIÇAS, MONTAGEM E INSTALAÇÃO DO BATENTE, FECHADURA COM EXECUÇÃO DO FURO - FORNECIMENTO E INSTALAÇÃO. AF_12/2019	UN	17.0 = Para portas novas instaladas, indicadas no projeto arquitetônico. Q = 17,00 und
4.4	PORTA DE FERRO, DE ABRIR, TIPO GRADE COM CHAPA, COM GUARNIÇÕES. AF_12/2019	m²	8.0 = Portão de entrada A = 4,00*2,00 = 8,00 m²
4.5	JANELA DE ALUMÍNIO DE CORRER COM 2 FOLHAS PARA VIDROS, COM VIDROS, BATENTE, ACABAMENTO COM ACETATO OU BRILHANTE E FERRAGENS, EXCLUSIVE ALIZAR E CONTRAMARCO, FORNECIMENTO E INSTALAÇÃO. AF_12/2019	m²	66.0 = A = 33*2,00*1,00 = 66,00 m²
4.6	GRADIL EM FERRO FIXADO EM VÃOS DE JANELAS, FORMADO POR BARRAS CHATAS DE 25X4,8 MM. AF_04/2019	m²	12.0 = Para as seis janelas externas para a calçada A = 6*2,00*1,00 = 12,00 m²
5	COBERTA		
5.1	TRAMA DE MADEIRA COMPOSTA POR RIPAS, CABROS E TERÇAS PARA TELHADOS DE ATÉ 2 ÁGUAS PARA TELHA CERÂMICA CAPA-CANAL, INCLUSO TRANSPORTE VERTICAL. AF_07/2019	m²	1.006,03 = A = 303,27 + 272,88 + 342,09 + 87,79 = 1006,03 m²
5.2	(COMPOSIÇÃO REPRESENTATIVA) EXECUÇÃO DE ESTRUTURAS DE CONCRETO ARMADO, PARA EDIFICAÇÃO INSTITUCIONAL, TERRA, FCK = 25 MPa. AF_01/2017	m³	1.43 = Para pilares de concreto do telhado da entrada V = (0,0283*2,80)*18 = 1,43 m³
5.3	Pilar em madeira de lei tipo sanduiche (incl chumb/bi, concr ciclopico)	un	12.0 = Para pilares de madeira do telhado do pátio central Q = 12,00 un
5.4	TELHAMENTO COM TELHA CERÂMICA CAPA-CANAL, TIPO COLONIAL, COM ATÉ 2 ÁGUAS, INCLUSO TRANSPORTE VERTICAL. AF_07/2019	m²	1.006,03 = A = 303,27 + 272,88 + 342,09 + 87,79 = 1006,03 m²
5.5	CALHA EM CHAPA DE AÇO GALVANIZADO NÚMERO 24, DESENVOLVIMENTO DE 33 CM, INCLUSO TRANSPORTE VERTICAL. AF_07/2019	M	94,14 = C = 8,50+7,95+8,00+3,95+6,29+(8,23*2)+9,87+(6,00*3)+15,12 = 94,14 m
5.6	Ruífo de concreto armado fck=20mpa l=30cm e h=5cm	m	153,39 = C = 8,80+35,26+6,60+8,00+(6,00*4)+20,27+25,02+21,25+4,19 = 153,39 m

5.7	FORRO EM PLACAS DE GESSO, PARA AMBIENTES COMERCIAIS. AF_05/2017_P	m²	526,23	A = 24,84+74,75+26,87+2,93+24,66+4,96+48,20+ 17,28+38,55+30,31+20,10+21,03+17,98+16,90+47,90+47,88+47,89+50,22 = 526,23 m²
6	INSTALAÇÕES ELÉTRICAS			
6.1	PONTO DE ILUMINAÇÃO RESIDENCIAL INCLUINDO INTERRUPTOR SIMPLES, CAIXA ELÉTRICA, ELETRODUTO, CABO, RASGO, QUEBRA E CHUMBAMENTO (EXCLUINDO LUMINÁRIA E LÂMPADA). AF_01/2016	UN	9,0	Q = 9,00 un
6.2	PONTO DE ILUMINAÇÃO RESIDENCIAL INCLUINDO INTERRUPTOR SIMPLES (2 MÓDULOS), CAIXA ELÉTRICA, ELETRODUTO, CABO, RASGO, QUEBRA E CHUMBAMENTO (EXCLUINDO LUMINÁRIA E LÂMPADA). AF_01/2016	UN	56,0	Q = 56,00 un
6.3	AF_01/2016 LUMINÁRIA TIPO CALHA, DE SOBREPOR, COM 1 LÂMPADA TUBULAR FLUORESCENTE DE 36 W, COM REATOR DE PARTIDA RÁPIDA - FORNECIMENTO E INSTALAÇÃO AF_02/2020	UN	9,0	Q = 9,00 un
6.4	LUMINÁRIA TIPO CALHA, DE SOBREPOR, COM 2 LÂMPADAS TUBULARES FLUORESCENTES DE 36 W, COM REATOR DE PARTIDA RÁPIDA - FORNECIMENTO E INSTALAÇÃO. AF_02/2020	UN	56,0	Q = 56,00 un
6.5	LUMINÁRIA ARANDELA TIPO MEIA LUA, DE SOBREPOR, COM 1 LÂMPADA FLUORESCENTE DE 15 W, SEM REATOR - FORNECIMENTO E INSTALAÇÃO AF_02/2020	UN	7,0	Q = 7,00 un
6.6	PONTO DE TOMADA RESIDENCIAL INCLUINDO TOMADA 20A/250V, CAIXA ELÉTRICA, ELETRODUTO, CABO, RASGO, QUEBRA E CHUMBAMENTO. AF_01/2016	UN	8,0	Q = 8,00 un
6.7	PONTO DE TOMADA RESIDENCIAL INCLUINDO TOMADA (2 MÓDULOS) 10A/250V, CAIXA ELÉTRICA, ELETRODUTO, CABO, RASGO, QUEBRA E CHUMBAMENTO. AF_01/2016	UN	23,0	Q = 23,00 un
6.8	QUADRADO DE DISTRIBUIÇÃO DE ENERGIA EM CHAPA DE AÇO GALVANIZADO, DE EMBUTIR, COM BARRAMENTO TRIFÁSICO, PARA 18 DISJUNTORES DIN 100A - FORNECIMENTO E INSTALAÇÃO. AF_10/2020	UN	2,0	Q = 2,00 un
7	INSTALAÇÕES HIDROSSANITÁRIAS			
7.1	PONTO DE ÁGUA FRIA EMBUTIDO, C/ MATERIAL PVC FLEXÍVEL SIFONADO EMBUTIDO 25 mm	un	42,0	Q = 42,00 un
7.2	Ponto de esgoto com tubo de pvc rígido soldável de Ø 40 mm (lavatórios, mictórios, ralos sifonados, etc...)	un	23,0	Q = 23,00 un
7.3	Ponto de esgoto com tubo de pvc rígido soldável de Ø 50 mm (pias de cozinha, máquinas de lavar, etc...)	un	3,0	Q = 3,00 un
7.4	Ponto de esgoto com tubo de pvc rígido soldável de Ø 100 mm (vaso sanitário)	un	20,0	Q = 20,00 un
7.5	VASO SANITÁRIO SIFONADO COM CAIXA ACOPLADA LOUÇA BRANCA - PADRÃO MÉDIO, INCLUSO ENGATE FLEXÍVEL EM METAL CROMADO, 1/2 X 40CM - FORNECIMENTO E INSTALAÇÃO. AF_01/2020	UN	16,0	Q = 16,00 un
7.6	VASO SANITÁRIO SIFONADO CONVENCIONAL PARA PCD SEM FURO FRONTAL COM LOUÇA BRANCA SEM ASSENTO - FORNECIMENTO E INSTALAÇÃO AF_01/2020	UN	4,0	Q = 4,00 un
7.7	INSTALAÇÃO AF_01/2020 BARRA DE APOIO RETA, EM ALUMÍNIO, COMPRIMENTO 90 CM, FIXADA NA PAREDE - FORNECIMENTO E INSTALAÇÃO AF_01/2020	UN	8,0	Q = 8,00 un
7.8	BANCADELA DE MÁRMORE SINTÉTICO 120 X 60CM, COM CUBA INTEGRADA, INCLUSO SIFÃO TIPO FLEXÍVEL EM PVC, VALVULA EM PLÁSTICO CROMADO TIPO AMERICANA, E TORNEIRA CROMADA LONGA, DE PAREDE, PADRÃO POPULAR - FORNECIMENTO E INSTALAÇÃO AF_01/2020	UN	16,0	Q = 16,00 un

7.9	BANCADA GRANITO CINZA, 50 X 60 CM, INCL. CUBA DE EMBUTIR OVAL LOUÇA BRANCA 35 X 50 CM, VALVULA METAL CROMADO, SIFÃO FLEXIVEL PVC, ENGATE 30 CM FLEXIVEL PLÁSTICO E TORNEIRA CROMADA DE MESA, PADRÃO POPULAR - FORNEC. E INSTALAÇÃO. AF_01/2020	UN	2,0 = Q = 2,00 un
7.10	RALO SIFONADO, PVC, DN 100 X 40 MM, JUNTA SOLDÁVEL, FORNECIDO E INSTALADO EM RAMAL DE DESCARGA OU EM RAMAL DE ESGOTO	UN	11,0 = Q = 11,00 un
7.11	SANITÁRIO AF_12/2014 CHUVEIRO ELÉTRICO COMUM CORPO PLÁSTICO, TIPO DUCHA FORNECIMENTO E INSTALAÇÃO. AF_01/2020	UN	2,0 = Q = 2,00 un
8	REVESTIMENTO		
8.1	CHAPISCO APLICADO EM ALVENARIAS E ESTRUTURAS DE CONCRETO INTERNAS, COM COLHER DE PEDREIRO. ARGAMASSA TRAÇO 1:3 COM PREPARO EM BETONEIRA 400L. AF_06/2014	m²	551,58 = A = (23,44+10,93+16,57+6,48+10,04+(5*3,93)+(7*1,30)+14,40+17,18+16,32+6,55+27,50+5,70)*3,00 = 551,58 m²
8.2	MASSA ÚNICA, PARA RECEBIMENTO DE PINTURA, EM ARGAMASSA TRAÇO 1:2:8. PREPARO MECÂNICO COM BETONEIRA 400L, APLICADA MANUALMENTE EM FACES INTERNAS DE PAREDES, ESPESURA DE 20MM, COM EXECUÇÃO DE TALISCAS. AF_06/2014	m²	551,58 = A = (23,44+10,93+16,57+6,48+10,04+(5*3,93)+(7*1,30)+14,40+17,18+16,32+6,55+27,50+5,70)*3,00 = 551,58 m²
8.3	REVESTIMENTO CERÂMICO PARA PAREDES INTERNAS COM PLACAS TIPO ESMALTADA EXTRA DE DIMENSÕES 20X20 CM APLICADAS EM AMBIENTES DE ÁREA MENOR QUE 5 M² NA ALTURA INTEIRA DAS PAREDES. AF_06/2014	m²	573,39 = Para banheiros e demais áreas molhadas A = (33,79+(9,00*2)+44,45+(20,48*2)+53,94)*3,00 = 573,39 m²
8.4	REVESTIMENTO CERÂMICO PARA PAREDES EXTERNAS EM PASTILHAS DE PORCELANA 2,5 X 2,5 CM (PLACAS DE 30 X 30 CM), ALINHADAS A PRUMO, APLICADO EM PANOS SEM VÃOS. AF_10/2014	m²	128,58 = Para parede do pátio de entrada A = (50,64*3) - (6*1,89) - (6*2,00) = 128,58 m²
8.5	REVESTIMENTO CERÂMICO PARA PAREDES INTERNAS COM PLACAS TIPO ESMALTADA EXTRA DE DIMENSÕES 20X20 CM APLICADAS EM AMBIENTES DE ÁREA MAIOR QUE 5 M² A MEIA ALTURA DAS PAREDES. AF_06/2014	m²	927,29 = Para salas de aula e administrativas - até altura de 1,50 m A = (48,20+24,66+26,87+47,75+24,84+47,96+47,96+23,66+50,30+48,53+48,53+48,53+47,90+47,86+47,89+50,22)*1,50 - (47*2,00*0,50) - (17*1,89*1,50) = 927,29 m²
8.6	REVESTIMENTO CERÂMICO PARA PAREDES EXTERNAS EM PASTILHAS DE PORCELANA 5 X 5 CM (PLACAS DE 30 X 30 CM), ALINHADAS A PRUMO, APLICADO EM PANOS COM VÃOS. AF_06/2014	m²	70,36 = Para parede em contato com as hortas A = (28,12*3,00) - (7*2,00) = 70,36 m²
9	PAVIMENTAÇÃO		
9.1	LASTRO DE CONCRETO MAGRO, APLICADO EM PISOS, LAJES SOBRE SOLO OU RADIEIS, ESPESURA DE 5 CM. AF_07/2016	m²	291,99 = Para todas as novas salas e correção nas salas antigas A = 17,98 + 17,02 + 47,90 + 47,86 + 47,89 + 50,22 + 63,12 = 291,99 m²
9.4	REVESTIMENTO CERÂMICO PARA PISO COM PLACAS TIPO ESMALTADA EXTRA DE DIMENSÕES 45X45 CM APLICADA EM AMBIENTES DE ÁREA MAIOR QUE 10 M² AF_06/2014	m²	291,99 = Para todas as novas salas e correção nas salas antigas A = 17,98 + 17,02 + 47,90 + 47,86 + 47,89 + 50,22 + 63,12 = 291,99 m²
9.5	EXECUÇÃO DE PASSEIO EM PISO INTERTRAVADO, COM BLOCO RETANGULAR COR NATURAL DE 20 X 10 CM, ESPESURA 6 CM. AF_12/2015	m²	91,02 = Área do pátio indicada no projeto arquitetônico A = 45,51*2 = 91,02 m²
9.5	PISO EM PEDRA PORTUGUESA ASSENTADO SOBRE ARGAMASSA SECA DE CIMENTO E AREIA, TRAÇO 1:3, REJUNTADO COM CIMENTO COMUM. AF_05/2020	m²	101,65 = Obtido através de função do autocad A = 101,65 m²
9.6	PISO CIMENTADO, TRAÇO 1:3 (CIMENTO E AREIA), ACABAMENTO LISO, ESPESURA 4,0 CM, PREPARO MECÂNICO DA ARGAMASSA. AF_09/2020	m²	86,84 = Para piso cimentado do pátio do bloco B A = (3,10*27,31) + (0,65*3,35) = 86,84 m²
10	PINTURA		
10.1	PAREDES		
10.1.1	APLICAÇÃO MANUAL DE FUNDO SELADOR ACRÍLICO EM PAREDES EXTERNAS DE CASAS. AF_06/2014	m²	787,1 = A = (75,76+67,48+75,28+58,05)*3,00 - (1,25+1,93+2,08)*2,10 - (12*2,00) - (4*1,89)

10.1.2	APLICAÇÃO DE FUNDO SELADOR LÁTEX PVA EM PAREDES, UMA DEMÃO.	m²	909,21	= A = (48,20+24,66+26,87+47,75+24,84+47,96+47,96+23,66+50,30+48,53+48,53+48,53+47,90+47,86+47,89+50,22)*1,50 - (47*2,00*1,00) - (12*2,00) - (4*1,89)
10.1.3	AF 06/2014 APLICAÇÃO MANUAL DE MASSA ACRILICA EM PAREDES EXTERNAS DE CASAS, DUAS DEMÃOS. AF_05/2017	m²	787,1	= A = (75,76+67,48+75,28+58,05)*3,00 - (1,25+1,93+2,08)*2,10 - (12*2,00) - (4*1,89)
10.1.4	APLICAÇÃO E LIXAMENTO DE MASSA LÁTEX EM PAREDES, DUAS DEMÃOS. AF_06/2014	m²	909,21	= A = (48,20+24,66+26,87+47,75+24,84+47,96+47,96+23,66+50,30+48,53+48,53+48,53+47,90+47,86+47,89+50,22)*1,50 - (47*2,00*1,00) - (12*2,00) - (4*1,89)
10.1.5	APLICAÇÃO MANUAL DE PINTURA COM TINTA TEXTURIZADA ACRILICA EM PAREDES EXTERNAS DE CASAS, DUAS CORES. AF_06/2014	m²	787,1	= A = (75,76+67,48+75,28+58,05)*3,00 - (1,25+1,93+2,08)*2,10 - (12*2,00) - (4*1,89)
10.1.6	APLICAÇÃO MANUAL DE PINTURA COM TINTA LÁTEX PVA EM PAREDES, DUAS DEMÃOS. AF_06/2014	m²	909,21	= A = (48,20+24,66+26,87+47,75+24,84+47,96+47,96+23,66+50,30+48,53+48,53+48,53+47,90+47,86+47,89+50,22)*1,50 - (47*2,00*1,00) - (12*2,00) - (4*1,89)
10.2	TEITO			
10.2.1	APLICAÇÃO DE FUNDO SELADOR LÁTEX PVA EM TETO, UMA DEMÃO.	m²	526,23	= A = 24,84+74,75+26,87+2,93+24,66+4,96+48,20+17,28+38,55+30,31+20,10+21,03+17,98+16,80+47,90+47,86+47,89+50,22 = 526,23
10.2.2	AF 06/2014 APLICAÇÃO MANUAL DE PINTURA COM TINTA LÁTEX PVA EM TETO, DUAS DEMÃOS. AF_06/2014	m²	526,23	= A = 24,84+74,75+26,87+2,93+24,66+4,96+48,20+17,28+38,55+30,31+20,10+21,03+17,98+16,80+47,90+47,86+47,89+50,22 = 526,23
10.3	PISO			
10.3.1	PINTURA DE MEIO-FIO COM TINTA BRANCA A BASE DE CAL (CALAÇÃO).	M	49,09	= Para meio-fio da frente da escola
10.3.2	AF_05/2021 PINTURA DE PISO COM TINTA ACRILICA, APLICAÇÃO MANUAL, 2 DEMÃOS, INCLUSO FUNDO PREPARADOR. AF_05/2021	m²	86,84	C = 49,09 m = = item 9,6 = 86,84 m²
10.4	ESQUADRIAS			
10.4.1	PINTURA COM TINTA ACRILICA DE ACABAMENTO APLICADA A ROLO OU PINCEL SOBRE SUPERFICIES METÁLICAS (EXCETO PERFIL) EXECUTADO EM OBRA (POR DEMÃO). AF_01/2020	m²	8,0	= = item 4,4 = 8,00 m²
10.4.2	PINTURA TINTA DE ACABAMENTO (PIGMENTADA) ESMALTE SINTÉTICO ACETINADO EM MADEIRA, 2 DEMÃOS. AF_01/2021	m²	32,13	= A = 17*0,90*2,10 = 32,13 m²
11	DIVERSOS			
11.1	Mesa de concreto com dois bancos integrados	un	11,0	= Q = 11,00 un
11.2	GUARDA-CORPO DE AÇO GALVANIZADO DE 1,10M DE ALTURA, MONTANTES TUBULARES DE 1,1/2 ESPAÇADOS DE 1,20M, TRAVESSA SUPERIOR DE 2, GRADIL FORMADO POR BARRAS CHATAS EM FERRO DE 32X4,8MM, FIXADO COM CHUMBADOR MECÂNICO. AF_04/2019_P	M	24,82	= C = 24,82 m
11.3	Manejo de ar condicionado tipo Split	un	9,0	= Q = 9,00 un
12	SERVIÇOS FINAIS			
12.1	LIMPEZA GERAL DE OBRA	m²	2.702,4	= A = 2043,61 + 658,79 = 2702,40 m²

Lucas S. S. Leito Nunes
Lucas S. S. Leito Nunes
 Engenheiro Civil
 CREA PB 161559596-1
 CPF: 090.638.304-83

Engenheiro Civil Responsável



Obra
 PROJETO DA REFORMA E AMPLIAÇÃO DA ESCOLA JOSÉ ELIAS DE
 AMORIM

Bancos
 SINAPI - 07/2021 -
 Paraíba

B.D.I.
 25,48%

Encargos Sociais
 Não Desonerado: embutido
 nos preços unitário dos
 insumos de mão de obra, de
 acordo com as bases.

Cronograma Físico e Financeiro

Item	Descrição	Total Por Etapa	30 DIAS	60 DIAS	90 DIAS	120 DIAS	150 DIAS
1	SERVIÇOS PRELIMINARES	100,00%	100,00%				
		70.517,72	70.517,72				
2	ESTRUTURA DE CONCRETO	100,00%	30,00%	70,00%			
		314.570,48	94.371,14	220.199,34			
3	ELEVAÇÃO	100,00%		50,00%	50,00%		
		60.409,25		30.204,63	30.204,63		
4	ESQUADRIAS	100,00%			30,00%	40,00%	30,00%
		75.073,76			22.522,13	30.029,50	22.522,13
5	COBERTA	100,00%			40,00%	60,00%	
		168.315,37			67.326,15	100.989,22	
6	INSTALAÇÕES ELÉTRICAS	100,00%			50,00%	50,00%	
		29.962,59			14.981,30	14.981,30	
7	INSTALAÇÕES HIDROSSANITÁRIAS	100,00%			50,00%	50,00%	
		31.035,75			15.517,88	15.517,88	
8	REVESTIMENTO	100,00%			20,00%	30,00%	50,00%
		218.194,15			43.638,83	65.458,25	109.097,08
9	PAVIMENTAÇÃO	100,00%			30,00%	30,00%	40,00%
		56.858,26			17.057,48	17.057,48	22.743,30
10	PINTURA	100,00%			30,00%	30,00%	40,00%
		77.113,91			23.134,17	23.134,17	30.845,56
11	DIVERSOS	100,00%			40,00%	30,00%	30,00%
		27.726,13			11.090,45	8.317,84	8.317,84
12	SERVIÇOS FINAIS	100,00%					100,00%
		6.972,19					6.972,19

Assinado

PREFEITURA MUNICIPAL DE TEIXEIRA
CNPJ: 08.883.951/0001-68

Porcentagem	Custo	Porcentagem Acumulada	Custo Acumulado
14,51%	164.888,86	22,03%	250.403,96
14,51%	164.888,86	36,53%	415.292,82
		20,23%	229.955,13
		56,76%	645.247,95
		24,23%	275.485,63
		81,0%	920.733,58
		19,0%	216.015,98
		100,0%	1.136.749,56

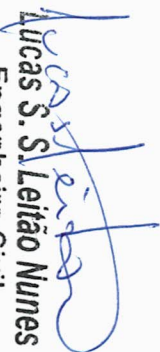

Lucas S. S. Leitão Nunes
Engenheiro Civil
CREA PB 161559596-1
CPF: 090.638.304-83

Engenheiro Civil Responsável

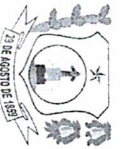

COMPOSIÇÃO DE B.D.I.

OBRA: REFORMA E AMPLIAÇÃO DA ESCOLA MUNICIPAL JOSÉ ELIAS DE AMORIM
MUNICÍPIO: TEIXEIRA - PB
LOCAL: RUA DÁRIO RAMALHO, S/N, CENTRO, TEIXEIRA - PB

Item componente do BDI	% Informado	Construção de Edifícios			Rodovias e Ferrovias - Infra Urbana, praças, calçadas, etc.			Abastecimento de Água, Coleta de Esgoto			Fornecimento de materiais e equipamentos			Construção e Manutenção de Estações e Redes de Distribuição de Energia Elétrica			Portuárias, Marítimas e Fluviais		
		1º Q	Médio	3º Q	1º Q	Médio	3º Q	1º Q	Médio	3º Q	1º Q	Médio	3º Q	1º Q	Médio	3º Q	1º Q	Médio	3º Q
Administração Central (AC)	4,67	3,00	4,00	5,50	3,80	4,01	4,67	3,43	4,93	6,71	1,50	3,45	4,49	5,29	5,92	7,93	4,00	5,52	7,85
Seguro (S) e Garantia (G)	0,80	0,80	0,80	1,00	0,32	0,40	0,74	0,28	0,49	0,75	0,30	0,48	0,82	0,25	0,51	0,56	0,81	1,22	1,99
Risco (R)	0,97	0,97	1,27	1,27	0,50	0,56	0,97	1,00	1,39	1,74	0,56	0,85	0,89	1,00	1,48	1,97	1,46	2,32	3,16
Despesas Financeiras (DF)	1,00	0,59	1,23	1,39	1,02	1,11	1,21	0,94	0,99	1,17	0,85	0,85	1,11	1,01	1,07	1,11	0,94	1,02	1,33
Lucro (L)	8,96	6,16	7,40	8,96	6,64	7,30	8,69	6,74	8,04	9,40	3,50	5,11	6,22	8,00	8,31	9,51	7,14	8,40	10,43
Impostos (I) - PIS, COFINS, ISSON	6,65																		

Conforme Legislação Específica

Observações

- 1) Preencher apenas a coluna % Informado (Coluna B)
- 2) Os tributos normalmente aplicáveis são: PIS (0,65%), COFINS (3,00%), ISS (Variável conforme o município)
- 3) O cálculo do BDI se baseia na fórmula abaixo utilizada pelo Acórdão 2622/2013 do TCU, conforme

$$B.D.I. = 25,48\%$$

Fórmula Utilizada:

$$BDI = \left[\frac{(1 + IC + I + S) * (1 + DF) * (1 + L)}{1 - I} \right] - 1 * 100$$

Observações sobre os % informados no cálculo do BDI, neste caso:

OS VALORES % INFORMADO ENQUADRAM-SE NOS LIMITES DO ACORDÃO 2622/2013-TCU-PLENÁRIO
OS VALORES % INFORMADO DE A.C,DF E L ESTÃO NOS VALORES MÁXIMOS DOS LIMITES DO ACORDÃO 2622/2013-TCU-PL ENÁRIO
OS VALORES % INFORMADO DE S+G E R FORAM CONSIDERADOS ZERADOS OU SEJA, ABAIXO DO MÍNIMO DOS LIMITES DO ACORDÃO 2622/2013-TCU-PL ENÁRIO

VALORES DE BDI POR TIPO DE OBRA	Tipo de Obra		
	1º Q	Médio	3º Q
Construção de Edifícios	20,34	22,12	25,00
Construção de Rodovias e Ferrovias - Infra Urbana, praças, etc	19,60	20,97	24,23
Rede de Abastecimento de Água, Coleta de Esgotos	20,76	24,18	26,44
Estações e Redes de Distribuição de Energia Elétrica	24,00	25,94	27,86
Obras Portuárias, Marítimas e Fluviais	22,80	27,48	30,95
Fornecimento de Materiais e Equipamentos	11,10	14,02	16,80

Lucas S. S. Leite
Lucas S. S. Leite Nunes
Engenheiro Civil
CREA/PB 161559596-1
CPF: 090.638.304-83

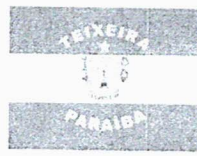

**ESTADO DA PARAÍBA
PREFEITURA MUNICIPAL DE TEIXEIRA**

OBRA: REFORMA E AMPLIAÇÃO DA ESCOLA JOSÉ ELIAS DE AMORIM
RUA RUA DÁRIO RAMALHO, CENTRO, TEIXEIRA - PB

***ESPECIFICAÇÕES TÉCNICAS
REFERENTE A REFORMA E
AMPLIAÇÃO DA ESCOLA JOSÉ
ELIAS DE AMORIM***

ESTADO DA PARAÍBA
PREFEITURA MUNICIPAL DE TEIXEIRA

OBRA: REFORMA E AMPLIAÇÃO DA ESCOLA JOSÉ ELIAS DE AMORIM
RUA RUA DÁRIO RAMALHO, CENTRO, TEIXEIRA - PB

ESPECIFICAÇÃO TÉCNICA

O presente descritivo tem como objetivo definir as especificações técnicas desse serviço, materiais e processos construtivos a serem utilizados na reforma com ampliação da Escola Municipal José Elias De Amorim – Rua Dário Ramalho, Centro, Teixeira-PB.

1.0 - SERVICOS PRELIMINARES

Placa da obra - No canteiro ou em local determinado pela FISCALIZAÇÃO do Município, será colocada uma placa indicativa das características da obra, feita em chapa de aço galvanizado nas dimensões de 3 m de altura x 4 m de comprimento.

Demolição de piso de alta resistência – Todo o piso existente será demolido para que seja feita novo piso com material cerâmico nos ambientes internos, já na parte externa como calçadas e rampas de acessos, será assentado piso intertravado, esse piso será carregado e descarregado por caminhão basculante com capacidade de 6,0 m³.

Demolição de alvenarias – Os materiais como esquadrias metálicas (portas e janelas), esquadrias de madeira, ferragens das portas, louças e metais sanitários, bancadas de granito, bancadas de aço inox e outros, deverão ser retirados cuidadosamente para não ser danificados e devem ser transportados para a área determinada pela fiscalização.

O destino do entulho resultante das demolições da construção civil deverá ser encaminhado a local determinado pela Prefeitura Municipal de Teixeira PB.

Os serviços de demolição e retiradas estão indicados em projeto arquitetônico.

2.0 – MOVIMENTO DE TERRA

Será feitas de forma manual o embasamento das divisórias de alvenarias de vedação nos ambientes que for preciso ampliar ou dividir.

3.0 – INFRAESTRUTURA

Embasamento – Será feito embasamento com alvenaria de

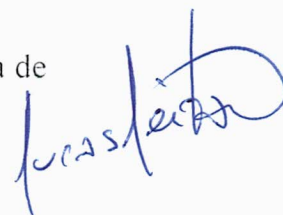

ESTADO DA PARAÍBA
PREFEITURA MUNICIPAL DE TEIXEIRA

OBRA: REFORMA E AMPLIAÇÃO DA ESCOLA JOSÉ ELIAS DE AMORIM
RUA RUA DÁRIO RAMALHO, CENTRO, TEIXEIRA - PB

embasamento com bloco estrutural de cerâmica de 14x19x29cm para vigas baldrame.

Lastro de concreto – Lastro executado para regularização do fundo dos blocos de fundação.

Os blocos de fundação e as vigas baldrame serão executadas com concreto armado $f_{ck} = 25$ Mpa. uso de aço 8.0 mm de diâmetro na armação das vigas baldrame e aço 6.3 mm na armação dos blocos de fundação, com formas de madeira compensada de 12 mm de espessura.

4.0 – SUPERESTRUTURA.

As vigas e pilares serão em concreto armado “in loco” e lajes serão pré-moldadas. As resistências características à compressão (f_{ck}) a serem adotadas serão aquelas constantes em projeto, neste caso com o mínimo de 25 Mpa. As vigas deverão ter uniformidade de coloração, homogeneidade de textura e superfície regular. As formas serão em chapa de madeira compensada resinada, considerando seu reaproveitamento de 2 vezes. As barras e os fios de aço para as armaduras de concreto devem seguir as disposições da norma NBR 7480 As barras das armaduras deverão ser depositadas pela CONTRATADA em áreas adequadas, de modo a permitir a separação das diversas partidas e dos diversos diâmetros e tipos de aço.

As formas serão de madeira compensada, resinadas para melhor acabamento das peças e reforçadas com sarrafos e escoradas com pontaletes de madeira, devendo obedecer rigorosamente as dimensões do projeto estrutural, verificando com rigor o nivelamento e locação.

Concreto armado – Pilares e vigas superiores serão concretados com concreto armado $f_{ck}=25$ MPa, com armação de aço 8.0 mm de diâmetro e com fôrmas de madeira compensada de espessura 12 mm.

Vergas e Contravergas – Serão instaladas vergas e contravergas nas novas janelas e vergas nas novas portas, sendo estas de madeira ou de ferro.

Laje – A execução da laje deverá ser de conformidade com o projeto estrutural. Será mista com vigotas de concreto e treliças metálicas e enchimento com blocos cerâmicos e capeamento de concreto mínimo de 4 cm. A armadura da laje será executada com barras de aço CA50 e CA60.

Teixeira

ESTADO DA PARAÍBA
PREFEITURA MUNICIPAL DE TEIXEIRA

OBRA: REFORMA E AMPLIAÇÃO DA ESCOLA JOSÉ ELIAS DE AMORIM
RUA RUA DÁRIO RAMALHO, CENTRO, TEIXEIRA - PB

5.0 – ELEVACÃO

Bancos do jardim e playground – Executado com alvenaria de vedação com blocos cerâmicos de 14x9x19 cm (Deitado = Espessura 14 cm) com altura de 40 cm.

Guarda – Corpo: – Executado em ferro galvanizado na altura 1,10 indicado no projeto arquitetônico.

Jardineira – Executado com alvenaria de vedação com blocos cerâmicos de 14x9x19 cm (Em pé = Espessura 9 cm) com altura de 14 cm.

6.0 – ESQUADRIAS

Portão de entrada – Portão de Alumínio e vidro com duas aberturas de correr com medidas de 400 x 2,10 m.

Portas internas – Todas as portas a serem executadas serão de de abrir uma folha em madeira, todas com as medidas 90 x 210 cm.

Janelas – Todas as janelas serão removidas instaladas outras novas onde serão de alumínio com duas folhas de vidro. Todas com medidas 200 x 100 cm.

7.0 – COBERTURA

Telha de cerâmica capa-canal – Serão executadas novas coberturas com telha de cerâmica capa-canal em estrutura de trama de madeira nas novas instalações da escola, inclinação de 10%, com calha e rufo.

Forro de gesso – Todos os forros danificados serão retirados manualmente e serão instalados novos forros em todos os ambientes cobertos da escola. Espessura de 6 cm e placas de 60 x 60 cm.

8.0 – INSTALAÇÕES ELÉTRICAS

Todas as instalações elétricas serão novas, assim como o quadro de distribuição.

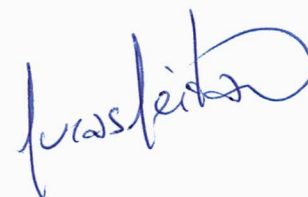

ESTADO DA PARAÍBA
PREFEITURA MUNICIPAL DE TEIXEIRA

OBRA: REFORMA E AMPLIAÇÃO DA ESCOLA JOSÉ ELIAS DE AMORIM
RUA RUA DÁRIO RAMALHO, CENTRO, TEIXEIRA - PB

9.0 – INSTALAÇÕES HIDROSSANITÁRIAS

Novos pontos de água serão alimentados com a caixa d'água existente da escola e o reservatório elevado que será construído e os pontos de esgoto serão conectados com a rede de esgoto existente da escola. Será também acrescentado a bancada e pia da área de serviço, como também todos os elementos sanitários dos banheiros serão trocados por novos equipamentos.

10.0 - REVESTIMENTO

Chapisco – Receberão chapisco todas as paredes que serão construídas em suas duas faces.

Massa única - A massa única será executada, em argamassa traço 1:2:8, preparo mecânico com betoneira 400l, aplicada manualmente nas paredes que serão construídas com espessura de 20 mm, com execução de taliscas, devendo apresentar aspecto uniforme, com paramento perfeitamente plano.

Revestimento Cerâmico (paredes internas) - Será executado revestimento cerâmico na cozinha e nos banheiros, na área de serviço e despensa, devendo ser assentado do piso ao teto, sendo placas de 20 cm x 20 cm na cor branca aplicada com argamassa industrializada AC – I, com rejunte na mesma cor.

11.0 – PAVIMENTAÇÃO

Piso cerâmico – Todos os ambientes internos receberão piso cerâmico com placas tipo esmaltada na cor branca com dimensões 45x45 cm. Indicado no projeto arquitetônico

Piso Intertravado – Calçadas e rampas de acesso externo receberão piso intertravado, inclusive no jardim e playground de acordo com o que está indicado no projeto arquitetônico.

Piso em Pedra Portuguesa – O pátio de entrada receberá a instalação de pedra portuguesa, de acordo como está indicado no projeto arquitetônico.

Ass. Teixeira

ESTADO DA PARAÍBA
PREFEITURA MUNICIPAL DE TEIXEIRA

OBRA: REFORMA E AMPLIAÇÃO DA ESCOLA JOSÉ ELIAS DE AMORIM
RUA RUA DÁRIO RAMALHO, CENTRO, TEIXEIRA - PB

12.0 - PINTURA

Paredes - Toda a superfície de pintura deverá ser lixada para que esteja cuidadosamente limpa a fim de receber pintura com selador látex PVA em duas demãos. Posteriormente, aplicação manual de pintura com látex PVA na cor branca, exceto nas fachadas, que receberão pintura com tinta acrílica, selador acrílico e aplicação de massa acrílica (nesse caso apenas nas novas construções) na cor VER (NA TONALIDADE PRESENTE NA BANDEIRA DA CIDADE) até 1,10m; BRANCA: 0,10m logo acima da BRANCA até 0,20m; recebendo por último a cor AZUL (NA TONALIDADE PRESENTE NA BANDEIRA DA CIDADE) em duas demãos cada.

Teto - Será aplicado selador látex, em uma demão, e posteriormente duas demãos de tinta látex PVA na cor branca.

Esquadrias - Todas as portas de madeira receberão pintura com esmalte acetinado na cor azul, em duas demãos, enquanto as janelas e portas metálicas receberão pintura em uma demão com tinta acrílica, aplicada com pincel ou rolo, também na cor azul, exceto o perfil..

13.0 - SERVICOS FINAIS

Limpeza final - Toda a edificação deverá ser entregue completamente limpa, inclusive aparelhos, ferragens e dependências, com todos os equipamentos e instalações em perfeitas condições de funcionamento e segurança. Deverá ser removido do local todo o material inaproveitável resultante da obra.

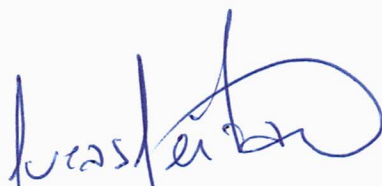

Lucas S. S. Leitão Nunes
Engenheiro Civil
CREA PB 161559596-1
CPF: 090.638.304-83

LUCAS SOUZA DOS SANTOS LEITÃO NUNES
ENGENHEIRO CIVIL RESPONSÁVEL – CREA 1615595961
LEITÃO ENGENHARIA E SERVIÇOS
CNPJ: 37.283.798/0001-36

Composições Analíticas com Preço Unitário			Bancos	B.D.I.	Encargos Sociais			
PROJETO DA REFORMA E AMPLIAÇÃO DA ESCOLA JOSÉ ELIAS DE AMORIM			SINAPI - 07/2021 - Paraíba	25,48%	Não Desonerado: embutido nos preços unitário dos insumos de mão de obra, de acordo com as bases.			
Composições Analíticas com Preço Unitário								
	Código Banco	Descrição	Tipo	Und	Quant.	Valor Unit	Total	
1.1	00000003	Próprio	Placa de obra em em chapa de aço galvanizado, instalada	CANT - CANTEIRO DE OBRAS	m²	1,0000000	459,90	
Composição	88262	SINAPI	CARPINTEIRO DE FORMAS COM ENCARGOS COMPLEMENTARES	SEDI - SERVIÇOS DIVERSOS	H	1,0000000	19,61	
Composição Auxiliar	88239	SINAPI	AJUDANTE DE CARPINTEIRO COM ENCARGOS COMPLEMENTARES	SEDI - SERVIÇOS DIVERSOS	H	2,0000000	16,26	
Insumo	00004006	SINAPI	MADEIRA SERRADA EM PINUS, MISTA OU EQUIVALENTE DA REGIAO - BRUTA	Material	m³	0,0141000	2.945,60	
Insumo	00004006	SINAPI	MADEIRA SERRADA EM PINUS, MISTA OU EQUIVALENTE DA REGIAO - BRUTA	Material	m³	0,0141000	2.945,60	
Insumo	00011051	SINAPI	CHAPA DE ACO GALVANIZADA BITOLA GSG 26, E = 0,50 MM (4,00 KG/M2)	Material	KG	25,0000000	14,35	
Insumo	00005075	SINAPI	PREGO DE ACO POLIDO COM CABECA 18 X 30 (2 3/4 X 10)	Material	KG	0,1500000	22,72	
			MO sem LS =>	41,09	LS =>	0,00	MO com LS =>	41,09
			Valor do BDI =>	117,18			Valor com BDI =>	577,08
1.2	00000011	Próprio	Demolição de piso de alta resistência	SERP - SERVIÇOS PRELIMINARES	m²	1,0000000	17,58	
Composição	88309	SINAPI	PEDREIRO COM ENCARGOS COMPLEMENTARES	SEDI - SERVIÇOS DIVERSOS	H	0,1000000	19,82	
Composição Auxiliar	88316	SINAPI	SERVEANTE COM ENCARGOS COMPLEMENTARES	SEDI - SERVIÇOS DIVERSOS	H	1,0000000	15,60	
Composição Auxiliar			MO sem LS =>	13,53	LS =>	0,00	MO com LS =>	13,53
			Valor do BDI =>	4,47			Valor com BDI =>	22,05
1.3	00000012	Próprio	Demolição de piso cerâmico	SERP - SERVIÇOS PRELIMINARES	m²	1,0000000	12,30	
Composição	88309	SINAPI	PEDREIRO COM ENCARGOS COMPLEMENTARES	SEDI - SERVIÇOS DIVERSOS	H	0,0700000	19,82	
Composição Auxiliar	88316	SINAPI	SERVEANTE COM ENCARGOS COMPLEMENTARES	SEDI - SERVIÇOS DIVERSOS	H	0,7000000	15,60	
Composição Auxiliar			MO sem LS =>	9,47	LS =>	0,00	MO com LS =>	9,47
			Valor do BDI =>	3,13			Valor com BDI =>	15,43
1.4	97624	SINAPI	DEMOLIÇÃO DE ALVENARIA DE TIJOLO MACIÇO, DE FORMA MANUAL, SEM REAPROVEITAMENTO. AF_12/2017	SERP - SERVIÇOS PRELIMINARES	m²	1,0000000	76,56	
Composição	88309	SINAPI	PEDREIRO COM ENCARGOS COMPLEMENTARES	SEDI - SERVIÇOS DIVERSOS	H	0,4230000	19,82	
Composição Auxiliar	88316	SINAPI	SERVEANTE COM ENCARGOS COMPLEMENTARES	SEDI - SERVIÇOS DIVERSOS	H	4,3706000	15,60	
Composição Auxiliar			MO sem LS =>	58,92	LS =>	0,00	MO com LS =>	58,92
			Valor do BDI =>	19,50			Valor com BDI =>	96,06
1.5	97645	SINAPI	REMOÇÃO DE JANELAS, DE FORMA MANUAL, SEM REAPROVEITAMENTO. AF_12/2017	SERP - SERVIÇOS PRELIMINARES	m²	1,0000000	25,93	
Composição	88316	SINAPI	SERVEANTE COM ENCARGOS COMPLEMENTARES	SEDI - SERVIÇOS DIVERSOS	H	0,7158000	15,60	
Composição Auxiliar	88309	SINAPI	PEDREIRO COM ENCARGOS COMPLEMENTARES	SEDI - SERVIÇOS DIVERSOS	H	0,3643000	19,82	
Composição Auxiliar	00041954	SINAPI	CABO DE ACO GALVANIZADO, DIAMETRO 9,53 MM (3/8") COM ALMA DE FIBRA 6 X 25 F	Material	KG	0,0984000	76,78	
Insumo			MO sem LS =>	14,37	LS =>	0,00	MO com LS =>	14,37
			Valor do BDI =>	6,60			Valor com BDI =>	32,53
1.6	97650	SINAPI	REMOÇÃO DE TRAMA DE MADEIRA PARA COBERTURA, DE FORMA MANUAL, SEM REAPROVEITAMENTO. AF_12/2017	SERP - SERVIÇOS PRELIMINARES	m²	1,0000000	5,66	
Composição	88316	SINAPI	SERVEANTE COM ENCARGOS COMPLEMENTARES	SEDI - SERVIÇOS DIVERSOS	H	0,2086000	15,60	
Composição Auxiliar	88323	SINAPI	TELHADISTA COM ENCARGOS COMPLEMENTARES	SEDI - SERVIÇOS DIVERSOS	H	0,1062000	22,71	
Composição Auxiliar			MO sem LS =>	4,50	LS =>	0,00	MO com LS =>	4,50
			Valor do BDI =>	1,44			Valor com BDI =>	7,10
1.7	97647	SINAPI	REMOÇÃO DE TELHAS, DE FIBROCIMENTO, METÁLICA E CERÂMICA, DE FORMA MANUAL, SEM REAPROVEITAMENTO. AF_12/2017	SERP - SERVIÇOS PRELIMINARES	m²	1,0000000	2,63	
Composição	88323	SINAPI	TELHADISTA COM ENCARGOS COMPLEMENTARES	SEDI - SERVIÇOS DIVERSOS	H	0,0494000	22,71	
Composição Auxiliar	88316	SINAPI	SERVEANTE COM ENCARGOS COMPLEMENTARES	SEDI - SERVIÇOS DIVERSOS	H	0,0971000	15,60	
Composição Auxiliar			MO sem LS =>	2,09	LS =>	0,00	MO com LS =>	2,09
			Valor do BDI =>	0,67			Valor com BDI =>	3,30
1.8	97661	SINAPI	REMOÇÃO DE CABOS ELÉTRICOS, DE FORMA MANUAL, SEM REAPROVEITAMENTO. AF_12/2017	SERP - SERVIÇOS PRELIMINARES	M	1,0000000	0,48	
Composição	88264	SINAPI	ELETRICISTA COM ENCARGOS COMPLEMENTARES	SEDI - SERVIÇOS DIVERSOS	H	0,0096000	20,01	
Composição Auxiliar	88316	SINAPI	SERVEANTE COM ENCARGOS COMPLEMENTARES	SEDI - SERVIÇOS DIVERSOS	H	0,0188000	15,60	
Composição Auxiliar			MO sem LS =>	0,37	LS =>	0,00	MO com LS =>	0,37
			Valor do BDI =>	0,12			Valor com BDI =>	0,60
1.9	97665	SINAPI	REMOÇÃO DE LUMINÁRIAS, DE FORMA MANUAL, SEM REAPROVEITAMENTO. AF_12/2017	SERP - SERVIÇOS PRELIMINARES	UN	1,0000000	0,92	
Composição	88264	SINAPI	ELETRICISTA COM ENCARGOS COMPLEMENTARES	SEDI - SERVIÇOS DIVERSOS	H	0,0183000	20,01	
Composição Auxiliar	88316	SINAPI	SERVEANTE COM ENCARGOS COMPLEMENTARES	SEDI - SERVIÇOS DIVERSOS	H	0,0359000	15,60	
Composição Auxiliar			MO sem LS =>	0,71	LS =>	0,00	MO com LS =>	0,71
			Valor do BDI =>	0,23			Valor com BDI =>	1,15
1.10								

PREFEITURA MUNICIPAL DE TEIXEIRA
CNPJ. 08 883 951/0001-68

Composição	97641 SINAPI	REMOÇÃO DE FORRO DE GESSO DE FORMA MANUAL, SEM REAPROVEITAMENTO AF_12/2017	SERP - SERVIÇOS PRELIMINARES	m²	1,0000000	3,58	3,58	
Composição Auxiliar	88269 SINAPI	GESSEIRO COM ENCARGOS COMPLEMENTARES	SEDI - SERVIÇOS DIVERSOS	H	0,0713000	19,71	1,40	
Composição Auxiliar	88316 SINAPI	SERVEANTE COM ENCARGOS COMPLEMENTARES	SEDI - SERVIÇOS DIVERSOS	H	0,1401000	15,60	2,18	
			MO sem LS =>	2,80	LS =>	0,00	MO com LS =>	2,80
			Valor do BDI =>	0,91			Valor com BDI =>	4,49
1.11	Código Banco	Descrição	Tipo	Und	Quant.	Valor Unit	Total	
Composição	00000013 Próprio	Remoção de pintura PVA/Acrilica	PINT - PINTURAS	m²	1,0000000	9,86	9,86	
Composição Auxiliar	88316 SINAPI	SERVEANTE COM ENCARGOS COMPLEMENTARES	SEDI - SERVIÇOS DIVERSOS	H	0,6000000	15,60	9,36	
Composição Insumo	00003767 SINAPI	LIXA EM FOLHA PARA PAREDE OU MADEIRA, NUMERO 120 (COR VERMELHA)	Material	UN	1,0000000	0,50	0,50	
			MO sem LS =>	7,15	LS =>	0,00	MO com LS =>	7,15
			Valor do BDI =>	2,51			Valor com BDI =>	12,37
1.12	Código Banco	Descrição	Tipo	Und	Quant.	Valor Unit	Total	
Composição	100997 SINAPI	CARGA, MANOBRA E DESCARGA DE ENTULHO EM CAMINHÃO BASCULANTE 6 M³ - CARGA COM ESCAVADEIRA HIDRÁULICA (CAÇAMBA DE 0,80 M³ / 111 HP) E DESCARGA LIVRE (UNIDADE: T). AF_07/2020	TRAN - TRANSPORTES, CARGAS E DESCARGAS	T	1,0000000	4,11	4,11	
Composição Auxiliar	5631 SINAPI	ESCAVADEIRA HIDRÁULICA SOBRE ESTEIRAS, CAÇAMBA 0,80 M³, PESO OPERACIONAL 17 T, POTENCIA BRUTA 111 HP - CHP DIURNO. AF_09/2014	CHOR - CUSTOS HORÁRIOS DE MÁQUINAS E EQUIPAMENTOS	CHP	0,0056000	144,56	0,80	
Composição Auxiliar	67826 SINAPI	CAMINHÃO BASCULANTE 6 M³ TOCO, PESO BRUTO TOTAL 16.000 KG, CARGA ÚTIL MÁXIMA 11.130 KG, DISTÂNCIA ENTRE EIXOS 5,36 M, POTÊNCIA 185 CV, INCLUSIVE CAÇAMBA METÁLICA - CHP DIURNO. AF_09/2014	CHOR - CUSTOS HORÁRIOS DE MÁQUINAS E EQUIPAMENTOS	CHP	0,0178000	128,20	2,28	
Composição Auxiliar	5632 SINAPI	ESCAVADEIRA HIDRÁULICA SOBRE ESTEIRAS, CAÇAMBA 0,80 M³, PESO OPERACIONAL 17 T, POTENCIA BRUTA 111 HP - CHI DIURNO. AF_06/2014	CHOR - CUSTOS HORÁRIOS DE MÁQUINAS E EQUIPAMENTOS	CHI	0,0101000	55,42	0,55	
Composição Auxiliar	67827 SINAPI	CAMINHÃO BASCULANTE 6 M³ TOCO, PESO BRUTO TOTAL 16.000 KG, CARGA ÚTIL MÁXIMA 11.130 KG, DISTÂNCIA ENTRE EIXOS 5,36 M, POTÊNCIA 185 CV, INCLUSIVE CAÇAMBA METÁLICA - CHI DIURNO. AF_09/2014	CHOR - CUSTOS HORÁRIOS DE MÁQUINAS E EQUIPAMENTOS	CHI	0,0135000	35,72	0,48	
			MO sem LS =>	0,61	LS =>	0,00	MO com LS =>	0,61
			Valor do BDI =>	1,04			Valor com BDI =>	5,15
2.1.1	Código Banco	Descrição	Tipo	Und	Quant.	Valor Unit	Total	
Composição	93358 SINAPI	ESCAVAÇÃO MANUAL DE VALA COM PROFUNDIDADE MENOR OU IGUAL A 1,30 M. AF_02/2021	MOVT - MOVIMENTO DE TERRA	m³	1,0000000	61,71	61,71	
Composição Auxiliar	88316 SINAPI	SERVEANTE COM ENCARGOS COMPLEMENTARES	SEDI - SERVIÇOS DIVERSOS	H	3,9560000	15,60	61,71	
			MO sem LS =>	47,19	LS =>	0,00	MO com LS =>	47,19
			Valor do BDI =>	15,72			Valor com BDI =>	77,43
2.1.2	Código Banco	Descrição	Tipo	Und	Quant.	Valor Unit	Total	
Composição	101616 SINAPI	PREPARO DE FUNDO DE VALA COM LARGURA MENOR QUE 1,5 M (ACERTO DO SOLO NATURAL). AF_08/2020	MOVT - MOVIMENTO DE TERRA	m²	1,0000000	4,54	4,54	
Composição Auxiliar	91533 SINAPI	COMPACTADOR DE SOLOS DE PERCUSSÃO (SOQUETE) COM MOTOR A GASOLINA 4 TEMPOS, POTÊNCIA 4 CV - CHP DIURNO. AF_08/2015	CHOR - CUSTOS HORÁRIOS DE MÁQUINAS E EQUIPAMENTOS	CHP	0,0036000	23,95	0,08	
Composição Auxiliar	91534 SINAPI	COMPACTADOR DE SOLOS DE PERCUSSÃO (SOQUETE) COM MOTOR A GASOLINA 4 TEMPOS, POTÊNCIA 4 CV - CHI DIURNO. AF_08/2015	CHOR - CUSTOS HORÁRIOS DE MÁQUINAS E EQUIPAMENTOS	CHI	0,0036000	17,36	0,06	
Composição Auxiliar	88309 SINAPI	PEDREIRO COM ENCARGOS COMPLEMENTARES	SEDI - SERVIÇOS DIVERSOS	H	0,1020000	19,82	2,02	
Composição Auxiliar	88316 SINAPI	SERVEANTE COM ENCARGOS COMPLEMENTARES	SEDI - SERVIÇOS DIVERSOS	H	0,1531000	15,60	2,38	
			MO sem LS =>	3,53	LS =>	0,00	MO com LS =>	3,53
			Valor do BDI =>	1,15			Valor com BDI =>	5,69
2.2.1	Código Banco	Descrição	Tipo	Und	Quant.	Valor Unit	Total	
Composição	95240 SINAPI	LASTRO DE CONCRETO MAGRO, APLICADO EM PISOS, LAJES SOBRE SOLO OU RADIERES, ESPESSURA DE 3 CM. AF_07/2016	FUES - FUNDAÇÕES E ESTRUTURAS	m²	1,0000000	13,97	13,97	
Composição Auxiliar	94968 SINAPI	CONCRETO MAGRO PARA LASTRO, TRAÇO 1:4,5:4,5 (EM MASSA SECA DE CIMENTO/ AREIA MÉDIA/ BRITA 1) - PREPARO MECÂNICO COM BETONFIRA R601 AF_05/2021	FUES - FUNDAÇÕES E ESTRUTURAS	m³	0,0339000	296,66	10,05	
Composição Auxiliar	88309 SINAPI	PEDREIRO COM ENCARGOS COMPLEMENTARES	SEDI - SERVIÇOS DIVERSOS	H	0,1631000	19,82	3,23	
Composição Auxiliar	88316 SINAPI	SERVEANTE COM ENCARGOS COMPLEMENTARES	SEDI - SERVIÇOS DIVERSOS	H	0,0444000	15,60	0,69	
			MO sem LS =>	4,49	LS =>	0,00	MO com LS =>	4,49
			Valor do BDI =>	3,55			Valor com BDI =>	17,52
2.2.2	Código Banco	Descrição	Tipo	Und	Quant.	Valor Unit	Total	
Composição	101166 SINAPI	ALVENARIA DE EMBASAMENTO COM BLOCO ESTRUTURAL DE CERÂMICA, DE 14X19X29CM E ARGAMASSA DE ASSENTAMENTO COM PREPARO EM BETONFIRA AF_05/2020	FUES - FUNDAÇÕES E ESTRUTURAS	m³	1,0000000	500,69	500,69	
Composição Auxiliar	87292 SINAPI	ARGAMASSA TRAÇO 1:2:8 (EM VOLUME DE CIMENTO, CAL E AREIA MÉDIA ÚMIDA) PARA EMBOÇO/MASSA ÚNICA/ASSENTAMENTO DE ALVENARIA DE VEDAÇÃO, PREPARO MECÂNICO COM BETONEIRA 400 L. AF_08/2019	SEDI - SERVIÇOS DIVERSOS	m³	0,1300000	367,05	47,71	
Composição Auxiliar	88309 SINAPI	PEDREIRO COM ENCARGOS COMPLEMENTARES	SEDI - SERVIÇOS DIVERSOS	H	8,3440000	19,82	165,37	
Composição Auxiliar	88316 SINAPI	SERVEANTE COM ENCARGOS COMPLEMENTARES	SEDI - SERVIÇOS DIVERSOS	H	4,1720000	15,60	65,08	
Composição Insumo	00034586 SINAPI	BLOCO ESTRUTURAL CERAMICO 14 X 19 X 29 CM, 6,0 MPA (NBR 15270)	Material	UN	122,2700000	1,82	222,53	
			MO sem LS =>	190,26	LS =>	0,00	MO com LS =>	190,26
			Valor do BDI =>	127,57			Valor com BDI =>	628,26
2.2.3	Código Banco	Descrição	Tipo	Und	Quant.	Valor Unit	Total	
Composição	96535 SINAPI	FABRICAÇÃO, MONTAGEM E DESMONTAGEM DE FORMA PARA SAPATA, EM MADEIRA SERRADA, E=25 MM, 4 UTILIZAÇÕES. AF_06/2017	FUES - FUNDAÇÕES E ESTRUTURAS	m²	1,0000000	121,72	121,72	
Composição Auxiliar	91692 SINAPI	SERRA CIRCULAR DE BANCADA COM MOTOR ELÉTRICO POTÊNCIA DE 5HP, COM COIFA PARA DISCO 10" - CHP DIURNO. AF_08/2015	CHOR - CUSTOS HORÁRIOS DE MÁQUINAS E EQUIPAMENTOS	CHP	0,0790000	19,08	1,50	
Composição Auxiliar	91693 SINAPI	SERRA CIRCULAR DE BANCADA COM MOTOR ELÉTRICO POTÊNCIA DE 5HP, COM COIFA PARA DISCO 10" - CHI DIURNO. AF_08/2015	CHOR - CUSTOS HORÁRIOS DE MÁQUINAS E EQUIPAMENTOS	CHI	0,0390000	16,68	0,65	
Composição Auxiliar	88239 SINAPI	AJUDANTE DE CARPINEIRO COM ENCARGOS COMPLEMENTARES	SEDI - SERVIÇOS DIVERSOS	H	1,0860000	16,26	17,65	
Composição Auxiliar	88262 SINAPI	CARPINEIRO DE FORMAS COM ENCARGOS COMPLEMENTARES	SEDI - SERVIÇOS DIVERSOS	H	2,7690000	19,61	54,30	
Composição Insumo	00002692 SINAPI	DESMOLDANTE PROTETOR PARA FORMAS DE MADEIRA, DE BASE OLEOSA EMULSIONADA EM AGUA	Material	L	0,0170000	6,77	0,11	
Composição Insumo	00005074 SINAPI	PREGO DE ACC POLIDO COM CABECA 15 X 18 (1/2 X 13)	Material	KG	0,0160000	25,45	0,40	

Assinado

Insumo	00040304	SINAPI	PREGO DE ACO POLIDO COM CABECA DUPLA 17 X 27 (2 1/2 X 11)	Material	KG	0,0100000	28,04	0,28	
Insumo	00005073	SINAPI	PREGO DE ACO POLIDO COM CABECA 17 X 24 (2 1/4 X 11)	Material	KG	0,0470000	23,15	1,08	
Insumo	00004517	SINAPI	SARRAFO *2,5 X 7,5* CM EM PINUS, MISTA OU EQUIVALENTE DA REGIAO - BRUTA	Material	M	4,6120000	4,58	21,12	
Insumo	00006189	SINAPI	TABUA NAO APARELHADA *2,5 X 30* CM, EM MACARANDUBA, ANGELIM OU EQUIVALENTE DA REGIAO - BRUTA	Material	M	1,2780000	19,28	24,63	
				MO sem LS =>	59,38	LS =>	0,00	MO com LS =>	59,38
				Valor do BDI =>	31,01			Valor com BDI =>	152,73
2.2.4	Código Banco	Descrição	Tipo	Und	Quant.	Valor Unit	Total		
Composição	96536	SINAPI	FABRICAÇÃO, MONTAGEM E DESMONTAGEM DE FÔRMA PARA VIGA BALDRAME, EM MADEIRA SERRADA, E=25 MM, 4 UTILIZAÇÕES.	FUES - FUNDAÇÕES E ESTRUTURAS	m²	1,0000000	62,24	62,24	
Composição Auxiliar	91692	SINAPI	SERRA CIRCULAR DE BANCADA COM MOTOR ELÉTRICO POTÊNCIA DE 5HP, COM COIFA PARA DISCO 10" - CHP DIURNO. AF_08/2015	CHOR - CUSTOS HORÁRIOS DE MÁQUINAS E EQUIPAMENTOS	CHP	0,0170000	19,08	0,32	
Composição Auxiliar	91693	SINAPI	SERRA CIRCULAR DE BANCADA COM MOTOR ELÉTRICO POTÊNCIA DE 5HP, COM COIFA PARA DISCO 10" - CHI DIURNO. AF_08/2015	CHOR - CUSTOS HORÁRIOS DE MÁQUINAS E EQUIPAMENTOS	CHI	0,0140000	16,68	0,23	
Composição Auxiliar	88239	SINAPI	AJUDANTE DE CARPINTEIRO COM ENCARGOS COMPLEMENTARES	SEDI - SERVIÇOS DIVERSOS	H	0,4710000	16,26	7,65	
Composição Auxiliar	88262	SINAPI	CARPINTEIRO DE FORMAS COM ENCARGOS COMPLEMENTARES	SEDI - SERVIÇOS DIVERSOS	H	1,1450000	19,61	22,45	
Insumo	00002692	SINAPI	DESMOLDANTE PROTETOR PARA FORMAS DE MADEIRA, DE BASE OLEOSA EMULSIONADA EM AGUA	Material	L	0,0170000	6,77	0,11	
Insumo	00004491	SINAPI	PONTELETE *7,5 X 7,5* CM EM PINUS, MISTA OU EQUIVALENTE DA REGIAO - BRUTA	Material	M	0,6050000	13,09	7,91	
Insumo	00040304	SINAPI	PREGO DE ACO POLIDO COM CABECA DUPLA 17 X 27 (2 1/2 X 11)	Material	KG	0,0340000	28,04	0,95	
Insumo	00005073	SINAPI	PREGO DE ACO POLIDO COM CABECA 17 X 24 (2 1/4 X 11)	Material	KG	0,0260000	23,15	0,60	
Insumo	00004517	SINAPI	SARRAFO *2,5 X 7,5* CM EM PINUS, MISTA OU EQUIVALENTE DA REGIAO - BRUTA	Material	M	0,5670000	4,58	2,59	
Insumo	00006189	SINAPI	TABUA NAO APARELHADA *2,5 X 30* CM, EM MACARANDUBA, ANGELIM OU EQUIVALENTE DA REGIAO - BRUTA	Material	M	1,0080000	19,28	19,43	
				MO sem LS =>	24,57	LS =>	0,00	MO com LS =>	24,57
				Valor do BDI =>	15,85			Valor com BDI =>	78,08
2.2.5	Código Banco	Descrição	Tipo	Und	Quant.	Valor Unit	Total		
Composição	96543	SINAPI	ARMAÇÃO DE BLOCO, VIGA BALDRAME E SAPATA UTILIZANDO AÇO CA-60 DE 5 MM - MONTAGEM. AF_08/2017	FUES - FUNDAÇÕES E ESTRUTURAS	KG	1,0000000	19,26	19,26	
Composição Auxiliar	92791	SINAPI	CORTE E DOBRA DE AÇO CA-60, DIÂMETRO DE 5,0 MM, UTILIZADO EM ESTRUTURAS DIVERSAS, EXCETO LAJES. AF_12/2015	FUES - FUNDAÇÕES E ESTRUTURAS	KG	1,0000000	13,48	13,48	
Composição Auxiliar	88245	SINAPI	ARMADOR COM ENCARGOS COMPLEMENTARES	SEDI - SERVIÇOS DIVERSOS	H	0,1945000	19,71	3,83	
Composição Auxiliar	88238	SINAPI	AJUDANTE DE ARMADOR COM ENCARGOS COMPLEMENTARES	SEDI - SERVIÇOS DIVERSOS	H	0,0635000	14,89	0,94	
Insumo	00043132	SINAPI	ARAME RECOZIDO 16 BWG, D = 1,65 MM (0,016 KG/M) OU 18 BWG, D = 1,25 MM (0,01 KG/M)	Material	KG	0,0250000	24,27	0,60	
Insumo	00039017	SINAPI	ESPACADOR / DISTANCIADOR CIRCULAR COM ENTRADA LATERAL, EM PLASTICO, PARA VERGALHAO *4,2 A 12,5* MM, COBRIMENTO 20 MM	Material	UN	1,9665000	0,21	0,41	
				MO sem LS =>	5,12	LS =>	0,00	MO com LS =>	5,12
				Valor do BDI =>	4,90			Valor com BDI =>	24,16
2.2.6	Código Banco	Descrição	Tipo	Und	Quant.	Valor Unit	Total		
Composição	96546	SINAPI	ARMAÇÃO DE BLOCO, VIGA BALDRAME OU SAPATA UTILIZANDO AÇO CA-50 DE 8 MM - MONTAGEM. AF_08/2017	FUES - FUNDAÇÕES E ESTRUTURAS	KG	1,0000000	17,79	17,79	
Composição Auxiliar	92793	SINAPI	CORTE E DOBRA DE AÇO CA-50, DIÂMETRO DE 8,0 MM, UTILIZADO EM ESTRUTURAS DIVERSAS, EXCETO LAJES. AF_12/2015	FUES - FUNDAÇÕES E ESTRUTURAS	KG	1,0000000	14,22	14,22	
Composição Auxiliar	88245	SINAPI	ARMADOR COM ENCARGOS COMPLEMENTARES	SEDI - SERVIÇOS DIVERSOS	H	0,1155000	19,71	2,27	
Composição Auxiliar	88238	SINAPI	AJUDANTE DE ARMADOR COM ENCARGOS COMPLEMENTARES	SEDI - SERVIÇOS DIVERSOS	H	0,0375000	14,89	0,55	
Insumo	00043132	SINAPI	ARAME RECOZIDO 16 BWG, D = 1,65 MM (0,016 KG/M) OU 18 BWG, D = 1,25 MM (0,01 KG/M)	Material	KG	0,0250000	24,27	0,60	
Insumo	00039017	SINAPI	ESPACADOR / DISTANCIADOR CIRCULAR COM ENTRADA LATERAL, EM PLASTICO, PARA VERGALHAO *4,2 A 12,5* MM, COBRIMENTO 20 MM	Material	UN	0,7240000	0,21	0,15	
				MO sem LS =>	2,62	LS =>	0,00	MO com LS =>	2,62
				Valor do BDI =>	4,53			Valor com BDI =>	22,32
2.2.7	Código Banco	Descrição	Tipo	Und	Quant.	Valor Unit	Total		
Composição	96546	SINAPI	ARMAÇÃO DE BLOCO, VIGA BALDRAME OU SAPATA UTILIZANDO AÇO CA-50 DE 10 MM - MONTAGEM. AF_08/2017	FUES - FUNDAÇÕES E ESTRUTURAS	KG	1,0000000	16,08	16,08	
Composição Auxiliar	92794	SINAPI	CORTE E DOBRA DE AÇO CA-50, DIÂMETRO DE 10,0 MM, UTILIZADO EM ESTRUTURAS DIVERSAS, EXCETO LAJES. AF_12/2015	FUES - FUNDAÇÕES E ESTRUTURAS	KG	1,0000000	13,21	13,21	
Composição Auxiliar	88245	SINAPI	ARMADOR COM ENCARGOS COMPLEMENTARES	SEDI - SERVIÇOS DIVERSOS	H	0,0890000	19,71	1,75	
Composição Auxiliar	88238	SINAPI	AJUDANTE DE ARMADOR COM ENCARGOS COMPLEMENTARES	SEDI - SERVIÇOS DIVERSOS	H	0,0290000	14,89	0,43	
Insumo	00043132	SINAPI	ARAME RECOZIDO 16 BWG, D = 1,65 MM (0,016 KG/M) OU 18 BWG, D = 1,25 MM (0,01 KG/M)	Material	KG	0,0250000	24,27	0,60	
Insumo	00039017	SINAPI	ESPACADOR / DISTANCIADOR CIRCULAR COM ENTRADA LATERAL, EM PLASTICO, PARA VERGALHAO *4,2 A 12,5* MM, COBRIMENTO 20 MM	Material	UN	0,4655000	0,21	0,09	
				MO sem LS =>	1,93	LS =>	0,00	MO com LS =>	1,93
				Valor do BDI =>	4,09			Valor com BDI =>	20,17
2.2.8	Código Banco	Descrição	Tipo	Und	Quant.	Valor Unit	Total		
Composição	94971	SINAPI	CONCRETO FCK = 25MPa, TRAÇO 1:2:3:2,7 (EM MASSA SECA DE CIMENTO/ AREIA MÉDIA/ BRITA 1) - PREPARO MECÂNICO COM BETONEIRA 600 L. AF_05/2021	FUES - FUNDAÇÕES E ESTRUTURAS	m³	1,0000000	367,59	367,59	
Composição Auxiliar	89225	SINAPI	BETONEIRA CAPACIDADE NOMINAL DE 600 L, CAPACIDADE DE MISTURA 360 L, MOTOR ELÉTRICO TRIFÁSICO POTÊNCIA DE 4 CV, SEM CARREGADOR - CHP DIURNO. AF_11/2014	CHOR - CUSTOS HORÁRIOS DE MÁQUINAS E EQUIPAMENTOS	CHP	0,6434000	4,28	2,75	
Composição Auxiliar	89226	SINAPI	BETONEIRA CAPACIDADE NOMINAL DE 600 L, CAPACIDADE DE MISTURA 360 L, MOTOR ELÉTRICO TRIFÁSICO POTÊNCIA DE 4 CV, SEM CARREGADOR - CHI DIURNO. AF_11/2014	CHOR - CUSTOS HORÁRIOS DE MÁQUINAS E EQUIPAMENTOS	CHI	0,6067000	1,32	0,80	
Composição Auxiliar	88377	SINAPI	OPERADOR DE BETONEIRA ESTACIONÁRIA/MISTURADOR COM ENCARGOS COMPLEMENTARES	SEDI - SERVIÇOS DIVERSOS	H	1,2501000	14,28	17,85	
Composição Auxiliar	88316	SINAPI	SERVENTE COM ENCARGOS COMPLEMENTARES	SEDI - SERVIÇOS DIVERSOS	H	1,9792000	15,60	30,87	
Insumo	00000370	SINAPI	AREIA MÉDIA - POSTO JAZIDA/FORNECEDOR (RETIRADO NA JAZIDA, SEM TRANSPORTE)	Material	m³	0,7275000	85,00	61,83	
Insumo	00001379	SINAPI	CIMENTO PORTLAND COMPOSTO CP II-32	Material	KG	364,9433000	0,54	197,06	
Insumo	00004721	SINAPI	PEDRA BRITADA N. 1 (9,5 a 19 MM) POSTO PEDREIRA/FORNECEDOR, SEM FRETE	Material	m³	0,5972000	94,50	56,43	

		MO sem LS =>	37,84	LS =>	0,00	MO com LS =>	37,84
		Valor do BDI =>	93,65	Valor com BDI =>		461,25	
2.2.9	Código Banco	Descrição	Tipo	Und	Quant.	Valor Unit	Total
Composição	92873 SINAPI	LANÇAMENTO COM USO DE BALDES, ADENSAMENTO E ACABAMENTO DE CONCRETO EM ESTRUTURAS. AF_12/2015	FUES - FUNDAÇÕES E ESTRUTURAS	m²	1,0000000	160,76	160,76
Composição Auxiliar	90586 SINAPI	VIBRADOR DE IMERSÃO, DIÂMETRO DE PONTEIRA 45MM, MOTOR ELÉTRICO TRIFÁSICO POTÊNCIA DE 2 CV - CHP DIURNO. AF_06/2015	CHOR - CUSTOS HORÁRIOS DE MÁQUINAS E EQUIPAMENTOS	CHP	0,6720000	1,64	1,10
Composição Auxiliar	90587 SINAPI	VIBRADOR DE IMERSÃO, DIÂMETRO DE PONTEIRA 45MM, MOTOR ELÉTRICO TRIFÁSICO POTÊNCIA DE 2 CV - CHI DIURNO. AF_06/2015	CHOR - CUSTOS HORÁRIOS DE MÁQUINAS E EQUIPAMENTOS	CHI	1,1740000	0,42	0,49
Composição Auxiliar	88262 SINAPI	CARPINTEIRO DE FORMAS COM ENCARGOS COMPLEMENTARES	SEDI - SERVIÇOS DIVERSOS	H	1,8460000	19,61	36,20
Composição Auxiliar	88309 SINAPI	PEDREIRO COM ENCARGOS COMPLEMENTARES	SEDI - SERVIÇOS DIVERSOS	H	1,8460000	19,82	36,58
Composição Auxiliar	88316 SINAPI	SERVEnte COM ENCARGOS COMPLEMENTARES	SEDI - SERVIÇOS DIVERSOS	H	5,5380000	15,60	86,39
		MO sem LS =>	125,06	LS =>	0,00	MO com LS =>	125,06
		Valor do BDI =>	40,96	Valor com BDI =>		201,72	
2.3.1	Código Banco	Descrição	Tipo	Und	Quant.	Valor Unit	Total
Composição	92284 SINAPI	FABRICAÇÃO DE FÔRMA PARA PILARES E ESTRUTURAS SIMILARES, EM CHAPA DE MADEIRA COMPENSADA PLASTIFICADA, E = 18 MM. AF_09/2020	FUES - FUNDAÇÕES E ESTRUTURAS	m²	1,0000000	210,21	210,21
Composição Auxiliar	91692 SINAPI	SERRA CIRCULAR DE BANCADA COM MOTOR ELÉTRICO POTÊNCIA DE 5HP, COM COIFA PARA DISCO 10" - CHP DIURNO. AF_08/2015	CHOR - CUSTOS HORÁRIOS DE MÁQUINAS E EQUIPAMENTOS	CHP	0,0630000	19,08	1,20
Composição Auxiliar	91693 SINAPI	SERRA CIRCULAR DE BANCADA COM MOTOR ELÉTRICO POTÊNCIA DE 5HP, COM COIFA PARA DISCO 10" - CHI DIURNO. AF_08/2015	CHOR - CUSTOS HORÁRIOS DE MÁQUINAS E EQUIPAMENTOS	CHI	0,1880000	16,68	3,10
Composição Auxiliar	88239 SINAPI	AJUDANTE DE CARPINTEIRO COM ENCARGOS COMPLEMENTARES	SEDI - SERVIÇOS DIVERSOS	H	0,2500000	16,26	4,06
Composição Auxiliar	88262 SINAPI	CARPINTEIRO DE FORMAS COM ENCARGOS COMPLEMENTARES	SEDI - SERVIÇOS DIVERSOS	H	1,2480000	19,61	24,47
Insumo	00001345 SINAPI	CHAPA DE MADEIRA COMPENSADA PLASTIFICADA PARA FORMA DE CONCRETO, DE 2,20 x 1,10 M. E = 18 MM	Material	m²	1,3360000	74,97	100,15
Insumo	00005068 SINAPI	PREGO DE AÇO POLIDO COM CABECA 17 X 21 (2 X 11)	Material	KG	0,2080000	22,72	4,72
Insumo	00004491 SINAPI	PONTALETE *7,5 X 7,5* CM EM PINUS, MISTA OU EQUIVALENTE DA REGIAO - BRUTA	Material	M	2,3080000	13,09	30,21
Insumo	00004517 SINAPI	SARRAFO *2,5 X 7,5* CM EM PINUS, MISTA OU EQUIVALENTE DA REGIAO - BRUTA	Material	M	9,2370000	4,58	42,30
		MO sem LS =>	26,42	LS =>	0,00	MO com LS =>	26,42
		Valor do BDI =>	53,56	Valor com BDI =>		263,77	
2.3.2	Código Banco	Descrição	Tipo	Und	Quant.	Valor Unit	Total
Composição	92266 SINAPI	FABRICAÇÃO DE FÔRMA PARA VIGAS, EM CHAPA DE MADEIRA COMPENSADA PLASTIFICADA, E = 18 MM. AF_09/2020	FUES - FUNDAÇÕES E ESTRUTURAS	m²	1,0000000	150,13	150,13
Composição Auxiliar	91692 SINAPI	SERRA CIRCULAR DE BANCADA COM MOTOR ELÉTRICO POTÊNCIA DE 5HP, COM COIFA PARA DISCO 10" - CHP DIURNO. AF_08/2015	CHOR - CUSTOS HORÁRIOS DE MÁQUINAS E EQUIPAMENTOS	CHP	0,0500000	19,08	0,95
Composição Auxiliar	91693 SINAPI	SERRA CIRCULAR DE BANCADA COM MOTOR ELÉTRICO POTÊNCIA DE 5HP, COM COIFA PARA DISCO 10" - CHI DIURNO. AF_08/2015	CHOR - CUSTOS HORÁRIOS DE MÁQUINAS E EQUIPAMENTOS	CHI	0,1520000	16,68	2,53
Composição Auxiliar	88239 SINAPI	AJUDANTE DE CARPINTEIRO COM ENCARGOS COMPLEMENTARES	SEDI - SERVIÇOS DIVERSOS	H	0,2020000	16,26	3,28
Composição Auxiliar	88262 SINAPI	CARPINTEIRO DE FORMAS COM ENCARGOS COMPLEMENTARES	SEDI - SERVIÇOS DIVERSOS	H	1,0120000	19,61	19,84
Insumo	00001345 SINAPI	CHAPA DE MADEIRA COMPENSADA PLASTIFICADA PARA FORMA DE CONCRETO, DE 2,20 x 1,10 M. E = 18 MM	Material	m²	1,1460000	74,97	85,91
Insumo	00004491 SINAPI	PONTALETE *7,5 X 7,5* CM EM PINUS, MISTA OU EQUIVALENTE DA REGIAO - BRUTA	Material	M	0,1660000	13,09	2,17
Insumo	00005068 SINAPI	PREGO DE AÇO POLIDO COM CABECA 17 X 21 (2 X 11)	Material	KG	0,1590000	22,72	3,61
Insumo	00004517 SINAPI	SARRAFO *2,5 X 7,5* CM EM PINUS, MISTA OU EQUIVALENTE DA REGIAO - BRUTA	Material	M	6,9520000	4,58	31,84
		MO sem LS =>	21,42	LS =>	0,00	MO com LS =>	21,42
		Valor do BDI =>	38,25	Valor com BDI =>		188,38	
2.3.3	Código Banco	Descrição	Tipo	Und	Quant.	Valor Unit	Total
Composição	92445 SINAPI	MONTAGEM E DESMONTAGEM DE FÔRMA DE PILARES RETANGULARES E ESTRUTURAS SIMILARES, PÉ-DIREITO DUPLO, EM CHAPA DE MADEIRA COMPENSADA PLASTIFICADA, 18 UTILIZAÇÕES. AF_09/2020	FUES - FUNDAÇÕES E ESTRUTURAS	m²	1,0000000	42,12	42,12
Composição Auxiliar	92264 SINAPI	FABRICAÇÃO DE FÔRMA PARA PILARES E ESTRUTURAS SIMILARES, EM CHAPA DE MADEIRA COMPENSADA PLASTIFICADA, E = 18 MM. AF_09/2020	FUES - FUNDAÇÕES E ESTRUTURAS	m²	0,0670000	210,21	14,08
Composição Auxiliar	88239 SINAPI	AJUDANTE DE CARPINTEIRO COM ENCARGOS COMPLEMENTARES	SEDI - SERVIÇOS DIVERSOS	H	0,1810000	16,26	2,94
Composição Auxiliar	88262 SINAPI	CARPINTEIRO DE FORMAS COM ENCARGOS COMPLEMENTARES	SEDI - SERVIÇOS DIVERSOS	H	0,9880000	19,61	19,37
Insumo	00002692 SINAPI	DESMOLDANTE PROTETOR PARA FORMAS DE MADEIRA, DE BASE OLEOSA EMULSIONADA EM AGUA	Material	L	0,0040000	6,77	0,02
Insumo	00040287 SINAPI	LOCAÇÃO DE BARRA DE ANCORAGEM DE 0,80 A 1,20 M DE EXTENSAO, COM ROSCA DE 5/8", INCLUINDO PORCA E FLANGE	Equipamento	MES	0,7850000	1,81	1,42
Insumo	00040275 SINAPI	LOCAÇÃO DE VIGA SANDUICHE METALICA VAZADA PARA TRAVAMENTO DE PILARES, ALTURA DE *8* CM, LARGURA DE *6* CM E EXTENSAO DE 2 M	Equipamento	MES	0,3930000	7,25	2,84
Insumo	00040271 SINAPI	LOCAÇÃO DE APRUMADOR METALICO DE PILAR, COM ALTURA E ANGULO REGULAVEIS, EXTENSAO DE *1,50* A *2,80* M	Equipamento	MES	0,1960000	4,71	0,92
Insumo	00040304 SINAPI	PREGO DE AÇO POLIDO COM CABECA DUPLA 17 X 27 (2 1/2 X 11)	Material	KG	0,0190000	28,04	0,53
		MO sem LS =>	19,77	LS =>	0,00	MO com LS =>	19,77
		Valor do BDI =>	10,73	Valor com BDI =>		52,85	
2.3.4	Código Banco	Descrição	Tipo	Und	Quant.	Valor Unit	Total
Composição	92477 SINAPI	MONTAGEM E DESMONTAGEM DE FÔRMA DE VIGA, ESCORAMENTO COM GARFO DE MADEIRA, PÉ-DIREITO DUPLO, EM CHAPA DE MADEIRA PLASTIFICADA, 18 UTILIZAÇÕES. AF_09/2020	FUES - FUNDAÇÕES E ESTRUTURAS	m²	1,0000000	103,24	103,24
Composição Auxiliar	92266 SINAPI	FABRICAÇÃO DE FÔRMA PARA VIGAS, EM CHAPA DE MADEIRA COMPENSADA PLASTIFICADA, E = 18 MM. AF_09/2020	FUES - FUNDAÇÕES E ESTRUTURAS	m²	0,1050000	150,13	15,76
Composição Auxiliar	92272 SINAPI	FABRICAÇÃO DE ESCORAS DE VIGA DO TIPO GARFO, EM MADEIRA. AF_09/2020	FUES - FUNDAÇÕES E ESTRUTURAS	M	1,3180000	45,35	59,77
Composição Auxiliar	88239 SINAPI	AJUDANTE DE CARPINTEIRO COM ENCARGOS COMPLEMENTARES	SEDI - SERVIÇOS DIVERSOS	H	0,1620000	16,26	2,63
Composição Auxiliar	88262 SINAPI	CARPINTEIRO DE FORMAS COM ENCARGOS COMPLEMENTARES	SEDI - SERVIÇOS DIVERSOS	H	0,8820000	19,61	17,29
Insumo	00002692 SINAPI	DESMOLDANTE PROTETOR PARA FORMAS DE MADEIRA, DE BASE OLEOSA EMULSIONADA EM AGUA	Material	L	0,0040000	6,77	0,02
Insumo	00040304 SINAPI	PREGO DE AÇO POLIDO COM CABECA DUPLA 17 X 27 (2 1/2 X 11)	Material	KG	0,0490000	28,04	1,37

Insumo	Código Banco	Descrição	Tipo	Und	Quant.	Valor Unit	Total
	00006193 SINAPI	TABUA NAO APARELHADA *2,5 X 20* CM. EM MACARANDUBA, ANGELIM OU EQUIVALENTE DA REGIAO - BRUTA	Material	M	0,4850000	13,21	6,40
			MO sem LS =>		22,78	LS => 0,00 MO com LS =>	22,78
			Valor do BDI =>		26,30	Valor com BDI =>	129,54
2.3.5	Código Banco	Descrição	Tipo	Und	Quant.	Valor Unit	Total
Composição	92759 SINAPI	ARMAÇÃO DE PILAR OU VIGA DE UMA ESTRUTURA CONVENCIONAL DE CONCRETO ARMADO EM UM EDIFÍCIO DE MÚLTIPLOS PAVIMENTOS UTILIZANDO AÇO CA-60 DE 5,0 MM - MONTAGEM. AF_12/2015	FUES - FUNDAÇÕES E ESTRUTURAS	KG	1,0000000	17,05	17,06
Composição Auxiliar	92791 SINAPI	CORTE E DOBRA DE AÇO CA-60, DIÂMETRO DE 8,0 MM, UTILIZADO EM ESTRUTURAS DIVERSAS, EXCETO LAJES. AF_12/2015	FUES - FUNDAÇÕES E ESTRUTURAS	KG	1,0000000	13,48	13,48
Composição Auxiliar	88245 SINAPI	ARMADOR COM ENCARGOS COMPLEMENTARES	SEDI - SERVIÇOS DIVERSOS	H	0,1241000	19,71	2,44
Composição Auxiliar	88238 SINAPI	AJUDANTE DE ARMADOR COM ENCARGOS COMPLEMENTARES	SEDI - SERVIÇOS DIVERSOS	H	0,0203000	14,89	0,30
Composição Auxiliar	00043132 SINAPI	ARAME RECOZIDO 16 BWG. D = 1,65 MM (0,016 KG/M) OU 18 BWG. D = 1,25 MM (0,01 KG/M)	Material	KG	0,0250000	24,27	0,60
Insumo	00039017 SINAPI	ESPAÇADOR / DISTANCIADOR CIRCULAR COM ENTRADA LATERAL, EM PLASTICO, PARA VERGALHAO *4,2 A 12,5* MM, COBRIMENTO 20 MM	Material	UN	1,1900000	0,21	0,24
			MO sem LS =>		3,52	LS => 0,00 MO com LS =>	3,52
			Valor do BDI =>		4,34	Valor com BDI =>	21,40
2.3.7	Código Banco	Descrição	Tipo	Und	Quant.	Valor Unit	Total
Composição	92761 SINAPI	ARMAÇÃO DE PILAR OU VIGA DE UMA ESTRUTURA CONVENCIONAL DE CONCRETO ARMADO EM UM EDIFÍCIO DE MÚLTIPLOS PAVIMENTOS UTILIZANDO AÇO CA-50 DE 8,0 MM - MONTAGEM. AF_12/2015	FUES - FUNDAÇÕES E ESTRUTURAS	KG	1,0000000	16,53	16,53
Composição Auxiliar	92793 SINAPI	CORTE E DOBRA DE AÇO CA-50, DIÂMETRO DE 8,0 MM, UTILIZADO EM ESTRUTURAS DIVERSAS, EXCETO LAJES. AF_12/2015	FUES - FUNDAÇÕES E ESTRUTURAS	KG	1,0000000	14,22	14,22
Composição Auxiliar	88245 SINAPI	ARMADOR COM ENCARGOS COMPLEMENTARES	SEDI - SERVIÇOS DIVERSOS	H	0,0707000	19,71	1,39
Composição Auxiliar	88238 SINAPI	AJUDANTE DE ARMADOR COM ENCARGOS COMPLEMENTARES	SEDI - SERVIÇOS DIVERSOS	H	0,0115000	14,89	0,17
Composição Auxiliar	00043132 SINAPI	ARAME RECOZIDO 16 BWG. D = 1,65 MM (0,016 KG/M) OU 18 BWG. D = 1,25 MM (0,01 KG/M)	Material	KG	0,0250000	24,27	0,60
Insumo	00039017 SINAPI	ESPAÇADOR / DISTANCIADOR CIRCULAR COM ENTRADA LATERAL, EM PLASTICO, PARA VERGALHAO *4,2 A 12,5* MM, COBRIMENTO 20 MM	Material	UN	0,7430000	0,21	0,15
			MO sem LS =>		1,62	LS => 0,00 MO com LS =>	1,62
			Valor do BDI =>		4,21	Valor com BDI =>	20,74
2.3.8	Código Banco	Descrição	Tipo	Und	Quant.	Valor Unit	Total
Composição	92762 SINAPI	ARMAÇÃO DE PILAR OU VIGA DE UMA ESTRUTURA CONVENCIONAL DE CONCRETO ARMADO EM UM EDIFÍCIO DE MÚLTIPLOS PAVIMENTOS UTILIZANDO AÇO CA-50 DE 10,0 MM - MONTAGEM. AF_12/2015	FUES - FUNDAÇÕES E ESTRUTURAS	KG	1,0000000	15,08	15,08
Composição Auxiliar	92794 SINAPI	CORTE E DOBRA DE AÇO CA-50, DIÂMETRO DE 10,0 MM, UTILIZADO EM ESTRUTURAS DIVERSAS, EXCETO LAJES. AF_12/2015	FUES - FUNDAÇÕES E ESTRUTURAS	KG	1,0000000	13,21	13,21
Composição Auxiliar	88245 SINAPI	ARMADOR COM ENCARGOS COMPLEMENTARES	SEDI - SERVIÇOS DIVERSOS	H	0,0529000	19,71	1,04
Composição Auxiliar	88238 SINAPI	AJUDANTE DE ARMADOR COM ENCARGOS COMPLEMENTARES	SEDI - SERVIÇOS DIVERSOS	H	0,0086000	14,89	0,12
Composição Auxiliar	00043132 SINAPI	ARAME RECOZIDO 16 BWG. D = 1,65 MM (0,016 KG/M) OU 18 BWG. D = 1,25 MM (0,01 KG/M)	Material	KG	0,0250000	24,27	0,60
Insumo	00039017 SINAPI	ESPAÇADOR / DISTANCIADOR CIRCULAR COM ENTRADA LATERAL, EM PLASTICO, PARA VERGALHAO *4,2 A 12,5* MM, COBRIMENTO 20 MM	Material	UN	0,5430000	0,21	0,11
			MO sem LS =>		1,13	LS => 0,00 MO com LS =>	1,13
			Valor do BDI =>		3,84	Valor com BDI =>	18,92
2.3.9	Código Banco	Descrição	Tipo	Und	Quant.	Valor Unit	Total
Composição	92783 SINAPI	ARMAÇÃO DE PILAR OU VIGA DE UMA ESTRUTURA CONVENCIONAL DE CONCRETO ARMADO EM UM EDIFÍCIO DE MÚLTIPLOS PAVIMENTOS UTILIZANDO AÇO CA-50 DE 12,5 MM - MONTAGEM. AF_12/2015	FUES - FUNDAÇÕES E ESTRUTURAS	KG	1,0000000	12,88	12,88
Composição Auxiliar	92795 SINAPI	CORTE E DOBRA DE AÇO CA-50, DIÂMETRO DE 12,5 MM, UTILIZADO EM ESTRUTURAS DIVERSAS, EXCETO LAJES. AF_12/2015	FUES - FUNDAÇÕES E ESTRUTURAS	KG	1,0000000	11,36	11,36
Composição Auxiliar	88245 SINAPI	ARMADOR COM ENCARGOS COMPLEMENTARES	SEDI - SERVIÇOS DIVERSOS	H	0,0388000	19,71	0,76
Composição Auxiliar	88238 SINAPI	AJUDANTE DE ARMADOR COM ENCARGOS COMPLEMENTARES	SEDI - SERVIÇOS DIVERSOS	H	0,0063000	14,89	0,09
Composição Auxiliar	00043132 SINAPI	ARAME RECOZIDO 16 BWG. D = 1,65 MM (0,016 KG/M) OU 18 BWG. D = 1,25 MM (0,01 KG/M)	Material	KG	0,0250000	24,27	0,60
Insumo	00039017 SINAPI	ESPAÇADOR / DISTANCIADOR CIRCULAR COM ENTRADA LATERAL, EM PLASTICO, PARA VERGALHAO *4,2 A 12,5* MM, COBRIMENTO 20 MM	Material	UN	0,3670000	0,21	0,07
			MO sem LS =>		0,79	LS => 0,00 MO com LS =>	0,79
			Valor do BDI =>		3,28	Valor com BDI =>	16,16
2.4.1	Código Banco	Descrição	Tipo	Und	Quant.	Valor Unit	Total
Composição	101663 SINAPI	LAJE PRÉ-MOLDADA UNIDIRECIONAL, BIAPOIADA, PARA PISO, ENCHIMENTO EM CERÂMICA, VIGOTA CONVENCIONAL, ALTURA TOTAL DA LAJE (ENCHIMENTO+CAPA) = (8+4). AF_11/2020	FUES - FUNDAÇÕES E ESTRUTURAS	m²	1,0000000	152,37	152,37
Composição Auxiliar	92273 SINAPI	FABRICAÇÃO DE ESCORAS DO TIPO PONTÁLETE, EM MADEIRA, PARA PÉ-DIREITO SIMPLES. AF_09/2020	FUES - FUNDAÇÕES E ESTRUTURAS	M	0,9700000	20,43	19,81
Composição Auxiliar	92783 SINAPI	ARMAÇÃO DE LAJE DE UMA ESTRUTURA CONVENCIONAL DE CONCRETO ARMADO EM UMA EDIFICAÇÃO TERREA OU SOBADO UTILIZANDO AÇO CA-60 DE 4,2 MM - MONTAGEM. AF_12/2015	FUES - FUNDAÇÕES E ESTRUTURAS	KG	1,2110000	19,21	23,26
Composição Auxiliar	92723 SINAPI	CONCRETAGEM DE VIGAS E LAJES, FCK=20 MPA, PARA LAJES PREMOLDADAS COM USO DE BOMBA EM EDIFICAÇÃO COM ÁREA MÉDIA DE LAJES MENOR OU IGUAL A 20 M² - LANÇAMENTO, ADENSAMENTO E ACABAMENTO. AF_12/2015	FUES - FUNDAÇÕES E ESTRUTURAS	m³	0,0540000	398,38	21,40
Composição Auxiliar	88262 SINAPI	SERVENCO COM ENCARGOS COMPLEMENTARES	SEDI - SERVIÇOS DIVERSOS	H	0,5010000	19,81	9,82
Composição Auxiliar	88316 SINAPI	SERVENCO COM ENCARGOS COMPLEMENTARES	SEDI - SERVIÇOS DIVERSOS	H	0,3540000	15,60	5,52
Composição Auxiliar	00003743 SINAPI	LAJE PRÉ-MOLDADA CONVENCIONAL (LAJOTAS + VIGOTAS) PARA PISO UNIDIRECIONAL, SOBRECARGA DE 200 KG/M2, VAO ATE 3,60 M (SEM COLOCACAO)	Material	m²	1,0000000	46,74	46,74
Insumo	00040304 SINAPI	PREGO DE ACO POLIDO COM CABECA DUPLA 17 X 27 (2 1/2 X 11)	Material	KG	0,0400000	28,04	1,12
Insumo	00006193 SINAPI	TABUA NAO APARELHADA *2,5 X 20* CM. EM MACARANDUBA, ANGELIM OU EQUIVALENTE DA REGIAO - BRUTA	Material	M	1,8700000	13,21	24,70
			MO sem LS =>		21,53	LS => 0,00 MO com LS =>	21,53
			Valor do BDI =>		38,82	Valor com BDI =>	191,19
2.4.1	Código Banco	Descrição	Tipo	Und	Quant.	Valor Unit	Total

PREFEITURA MUNICIPAL DE TEIXEIRA
CNPJ 08 883 951/0001-68

Composição	92771 SINAPI	ARMAÇÃO DE LAJE DE UMA ESTRUTURA CONVENCIONAL DE CONCRETO ARMADO EM UM EDIFÍCIO DE MÚLTIPLOS PAVIMENTOS UTILIZANDO AÇO CA-50 DE 10,0 MM - MONTAGEM. AF_12/2015	FUES - FUNDAÇÕES E ESTRUTURAS	KG	1,0000000	14,56	14,56			
Composição Auxiliar	92803 SINAPI	CORTE E DOBRA DE AÇO CA-50, DIÂMETRO DE 10,0 MM, UTILIZADO EM LAJE. AF 12/2015	FUES - FUNDAÇÕES E ESTRUTURAS	KG	1,0000000	13,13	13,13			
Composição Auxiliar	88245 SINAPI	ARMADOR COM ENCARGOS COMPLEMENTARES	SEDI - SERVIÇOS DIVERSOS	H	0,0348000	19,71	0,68			
Composição Auxiliar	88238 SINAPI	AJUDANTE DE ARMADOR COM ENCARGOS COMPLEMENTARES	SEDI - SERVIÇOS DIVERSOS	H	0,0057000	14,89	0,08			
Composição Auxiliar	88238 SINAPI	AJUDANTE DE ARMADOR COM ENCARGOS COMPLEMENTARES	SEDI - SERVIÇOS DIVERSOS	H	0,0057000	14,89	0,08			
Insumo	00043132 SINAPI	ARAME RECOZIDO 16 BWG, D = 1,65 MM (0,016 KG/M) OU 18 BWG, D = 1,25 MM (0,01 KG/M)	Material	UN	0,3570000	0,21	0,07			
Insumo	00039017 SINAPI	ESPAÇADOR / DISTANCIADOR CIRCULAR COM ENTRADA LATERAL, EM PLÁSTICO, PARA VERGALHAO 4,2 A 12,5" MM, COBRIMENTO 20 MM	Material	UN	0,3570000	0,21	0,07			
					MO sem LS =>	0,76	LS =>	0,00	MO com LS =>	0,76
					Valor do BDI =>	3,70			Valor com BDI =>	18,26
2.4.1	Código Banco	Descrição	Tipo	Und	Quant.	Valor Unit	Total			
Composição	92770 SINAPI	ARMAÇÃO DE LAJE DE UMA ESTRUTURA CONVENCIONAL DE CONCRETO ARMADO EM UM EDIFÍCIO DE MÚLTIPLOS PAVIMENTOS UTILIZANDO AÇO CA-50 DE 8,0 MM - MONTAGEM. AF_12/2015	FUES - FUNDAÇÕES E ESTRUTURAS	KG	1,0000000	15,87	15,87			
Composição	92802 SINAPI	CORTE E DOBRA DE AÇO CA-50, DIÂMETRO DE 8,0 MM, UTILIZADO EM LAJE. AF 12/2015	FUES - FUNDAÇÕES E ESTRUTURAS	KG	1,0000000	14,08	14,08			
Composição Auxiliar	88245 SINAPI	ARMADOR COM ENCARGOS COMPLEMENTARES	SEDI - SERVIÇOS DIVERSOS	H	0,0475000	19,71	0,93			
Composição Auxiliar	88238 SINAPI	AJUDANTE DE ARMADOR COM ENCARGOS COMPLEMENTARES	SEDI - SERVIÇOS DIVERSOS	H	0,0078000	14,89	0,11			
Composição Auxiliar	88238 SINAPI	AJUDANTE DE ARMADOR COM ENCARGOS COMPLEMENTARES	SEDI - SERVIÇOS DIVERSOS	H	0,0078000	14,89	0,11			
Insumo	00043132 SINAPI	ARAME RECOZIDO 16 BWG, D = 1,65 MM (0,016 KG/M) OU 18 BWG, D = 1,25 MM (0,01 KG/M)	Material	UN	0,0250000	24,27	0,60			
Insumo	00039017 SINAPI	ESPAÇADOR / DISTANCIADOR CIRCULAR COM ENTRADA LATERAL, EM PLÁSTICO, PARA VERGALHAO 4,2 A 12,5" MM, COBRIMENTO 20 MM	Material	UN	0,7280000	0,21	0,15			
					MO sem LS =>	1,10	LS =>	0,00	MO com LS =>	1,10
					Valor do BDI =>	4,04			Valor com BDI =>	19,91
2.4.1	Código Banco	Descrição	Tipo	Und	Quant.	Valor Unit	Total			
Composição	92769 SINAPI	ARMAÇÃO DE LAJE DE UMA ESTRUTURA CONVENCIONAL DE CONCRETO ARMADO EM UM EDIFÍCIO DE MÚLTIPLOS PAVIMENTOS UTILIZANDO AÇO CA-50 DE 6,3 MM - MONTAGEM. AF_12/2015	FUES - FUNDAÇÕES E ESTRUTURAS	KG	1,0000000	16,13	16,13			
Composição	92801 SINAPI	CORTE E DOBRA DE AÇO CA-50, DIÂMETRO DE 6,3 MM, UTILIZADO EM LAJE. AF 12/2015	FUES - FUNDAÇÕES E ESTRUTURAS	KG	1,0000000	13,84	13,84			
Composição Auxiliar	88245 SINAPI	ARMADOR COM ENCARGOS COMPLEMENTARES	SEDI - SERVIÇOS DIVERSOS	H	0,0646000	19,71	1,27			
Composição Auxiliar	88238 SINAPI	AJUDANTE DE ARMADOR COM ENCARGOS COMPLEMENTARES	SEDI - SERVIÇOS DIVERSOS	H	0,0105000	14,89	0,15			
Composição Auxiliar	88238 SINAPI	AJUDANTE DE ARMADOR COM ENCARGOS COMPLEMENTARES	SEDI - SERVIÇOS DIVERSOS	H	0,0105000	14,89	0,15			
Insumo	00043132 SINAPI	ARAME RECOZIDO 16 BWG, D = 1,65 MM (0,016 KG/M) OU 18 BWG, D = 1,25 MM (0,01 KG/M)	Material	UN	0,0250000	24,27	0,60			
Insumo	00039017 SINAPI	ESPAÇADOR / DISTANCIADOR CIRCULAR COM ENTRADA LATERAL, EM PLÁSTICO, PARA VERGALHAO 4,2 A 12,5" MM, COBRIMENTO 20 MM	Material	UN	1,3330000	0,21	0,27			
					MO sem LS =>	1,66	LS =>	0,00	MO com LS =>	1,66
					Valor do BDI =>	4,10			Valor com BDI =>	20,23
2.5.3	Código Banco	Descrição	Tipo	Und	Quant.	Valor Unit	Total			
Composição	92268 SINAPI	FABRICAÇÃO DE FÔRMA PARA LAJES, EM CHAPA DE MADEIRA COMPENSADA PLASTIFICADA, E = 18 MM. AF 09/2020	FUES - FUNDAÇÕES E ESTRUTURAS	m²	1,0000000	79,41	79,41			
Composição	91692 SINAPI	SERRA CIRCULAR DE BANCADA COM MOTOR ELÉTRICO POTÊNCIA DE 5HP, COM COIFA PARA DISCO 10" - CHP DIURNO. AF_08/2015	CHOR - CUSTOS HORÁRIOS DE MÁQUINAS E EQUIPAMENTOS	CHP	0,0050000	19,08	0,09			
Composição	91693 SINAPI	SERRA CIRCULAR DE BANCADA COM MOTOR ELÉTRICO POTÊNCIA DE 5HP, COM COIFA PARA DISCO 10" - CHI DIURNO. AF_08/2015	CHOR - CUSTOS HORÁRIOS DE MÁQUINAS E EQUIPAMENTOS	CHI	0,0010000	16,68	0,01			
Composição	88262 SINAPI	CARPINTEIRO DE FORMAS COM ENCARGOS COMPLEMENTARES	SEDI - SERVIÇOS DIVERSOS	H	0,0270000	19,61	0,52			
Composição	88239 SINAPI	AJUDANTE DE CARPINTEIRO COM ENCARGOS COMPLEMENTARES	SEDI - SERVIÇOS DIVERSOS	H	0,0050000	16,26	0,08			
Composição	88239 SINAPI	AJUDANTE DE CARPINTEIRO COM ENCARGOS COMPLEMENTARES	SEDI - SERVIÇOS DIVERSOS	H	0,0050000	16,26	0,08			
Insumo	00001345 SINAPI	CHAPA DE MADEIRA COMPENSADA PLASTIFICADA PARA FORMA DE CONCRETO, DE 2,20 x 1,10 M, E = 18 MM	Material	m²	1,0500000	74,97	78,71			
					MO sem LS =>	0,56	LS =>	0,00	MO com LS =>	0,56
					Valor do BDI =>	20,23			Valor com BDI =>	99,64
2.5.4	Código Banco	Descrição	Tipo	Und	Quant.	Valor Unit	Total			
Composição	92538 SINAPI	MONTAGEM E DESMONTAGEM DE FÔRMA DE LAJE MACIÇA, PÉ-DIREITO SIMPLES, EM CHAPA DE MADEIRA COMPENSADA PLASTIFICADA, 18 (17) LITROS AF 09/2020	FUES - FUNDAÇÕES E ESTRUTURAS	m²	1,0000000	18,89	18,89			
Composição	92268 SINAPI	FABRICAÇÃO DE FÔRMA PARA LAJES, EM CHAPA DE MADEIRA COMPENSADA PLASTIFICADA, E = 18 MM. AF 09/2020	FUES - FUNDAÇÕES E ESTRUTURAS	m²	0,0870000	79,41	6,90			
Composição	88262 SINAPI	CARPINTEIRO DE FORMAS COM ENCARGOS COMPLEMENTARES	SEDI - SERVIÇOS DIVERSOS	H	0,3660000	19,61	7,17			
Composição	88239 SINAPI	AJUDANTE DE CARPINTEIRO COM ENCARGOS COMPLEMENTARES	SEDI - SERVIÇOS DIVERSOS	H	0,0670000	16,26	1,08			
Composição	88239 SINAPI	AJUDANTE DE CARPINTEIRO COM ENCARGOS COMPLEMENTARES	SEDI - SERVIÇOS DIVERSOS	H	0,0670000	16,26	1,08			
Insumo	00002692 SINAPI	DESMOLDANTE PROTETOR PARA FORMAS DE MADEIRA, DE BASE OLEOSA EMULSIONADA EM ÁGUA	Material	L	0,0040000	6,77	0,02			
Insumo	00010749 SINAPI	LOCACAO DE ESCORA METALICA TELESCOPICA, COM ALTURA REGULAVEL DE 1,80" A 3,20" M, COM CAPACIDADE DE CARGA DE NO MINIMO 1000 KGF (10 KN), INCLUSO TRIPE E FORCADO	Equipamento	MES	0,3970000	3,32	1,31			
Insumo	00040270 SINAPI	VIGA DE ESCORAMENTO H20, DE MADEIRA, PESO DE 5,00 A 5,20 KG/M, COM EXTREMIDADES PLASTICAS	Material	M	0,0300000	80,43	2,41			
					MO sem LS =>	6,71	LS =>	0,00	MO com LS =>	6,71
					Valor do BDI =>	4,81			Valor com BDI =>	23,70
3.1	Código Banco	Descrição	Tipo	Und	Quant.	Valor Unit	Total			
Composição	87478 SINAPI	ALVENARIA DE VEDAÇÃO DE BLOCOS CERÂMICOS FURADOS NA VERTICAL DE 9X19X39CM (ESPESSURA 9CM) DE PAREDES COM ÁREA LÍQUIDA MAIOR OU IGUAL A 6M² SEM VÃOS E ARGAMASSA DE ASSENTAMENTO COM PREPARO MANUAL. AF_08/2014	PARE - PAREDES/PAINÉIS	m²	1,0000000	41,85	41,85			
Composição	87369 SINAPI	ARGAMASSA TRAÇO 1:2:8 (EM VOLUME DE CIMENTO, CAL E AREIA MÉDIA ÚMIDA) PARA EMBOÇO/MASSA ÚNICA/ASSENTAMENTO DE ALVENARIA DE VEDAÇÃO, PREPARO MANUAL. AF_08/2019	SEDI - SERVIÇOS DIVERSOS	m²	0,0104000	488,14	4,86			
Composição	88309 SINAPI	PEDREIRO COM ENCARGOS COMPLEMENTARES	SEDI - SERVIÇOS DIVERSOS	H	0,4800000	19,82	9,51			
Composição	88316 SINAPI	SERVENTE COM ENCARGOS COMPLEMENTARES	SEDI - SERVIÇOS DIVERSOS	H	0,2400000	15,60	3,74			
Composição	88316 SINAPI	SERVENTE COM ENCARGOS COMPLEMENTARES	SEDI - SERVIÇOS DIVERSOS	H	0,2400000	15,60	3,74			
Insumo	00037592 SINAPI	BLOCO CERAMICO DE VEDACAO COM FUR0S NA VERTICAL, 9 X 19 X 39 CM - 4,5 MPA (NBR 15270)	Material	UN	13,3500000	1,68	22,42			
Insumo	00037395 SINAPI	PINO DE AÇO COM FURO, HASTE = 27 MM (AÇO DIRETA)	Material	CENTO	0,0050000	38,56	0,19			
Insumo	00034557 SINAPI	TELA DE AÇO SOLDADA GALVANIZADA/ZINCADA PARA ALVENARIA, FIO D = 1,20 A 1,70" MM, MALHA 15 X 15 MM, (C X L) *50 X 7,5" CM	Material	M	0,4200000	2,70	1,13			

		MO sem LS =>	11,92	LS =>	0,00	MO com LS =>	11,92
		Valor do BDI =>	10,66	Valor com BDI =>		52,51	
	Código Banco	Descrição	Tipo	Und	Quant.	Valor Unit	Total
3.2	101162 SINAPI	ALVENARIA DE VEDAÇÃO COM ELEMENTO VAZADO DE CERÂMICA (COBOGO) DE 7X20X20CM E ARGAMASSA DE ASSENTAMENTO COM PREPARO EM RETONDEIRA AF_06/2020	PARE - PAREDES/PAINES	m²	1,0000000	118,10	118,10
Composição	100489 SINAPI	ARGAMASSA TRAÇO 1:3 (EM VOLUME DE CIMENTO E AREIA MÉDIA ÚMIDA), PREPARO MECÂNICO COM BETONEIRA 600 L. AF_09/2019	SEDI - SERVIÇOS DIVERSOS	m²	0,0230000	403,58	9,28
Composição Auxiliar	88309 SINAPI	PEDREIRO COM ENCARGOS COMPLEMENTARES	SEDI - SERVIÇOS DIVERSOS	H	2,2200000	19,82	44,00
Composição Auxiliar	88316 SINAPI	SERVENTE COM ENCARGOS COMPLEMENTARES	SEDI - SERVIÇOS DIVERSOS	H	1,1100000	15,60	17,31
Composição Auxiliar	00007272 SINAPI	ELEMENTO VAZADO CERAMICO QUADRADO (RETO OU REDONDO), *7 A 9 X 20 X 20* CM (L X A X C)	Material	UN	23,2900000	2,04	47,51
Insumo							49,65
							148,19
							30,09
							408,16
3.4	00000017 Próprio	Grade de ferro padrão escola, altura 1,50m, com montantes em perfil "u" de chapa udc 75 x 38 x 2,65 mm (duplo) a cada 2,65m, barras verticais de seção chata de 1 1/2" x 3/16" e barra chata de 1 1/2" x 3/16" (dupla) horizontais	ESQV - ESQUADRIAS/FERRAGENS/VIDROS	m	1,0000000	325,28	325,28
Composição	88309 SINAPI	PEDREIRO COM ENCARGOS COMPLEMENTARES	SEDI - SERVIÇOS DIVERSOS	H	1,0000000	19,82	19,82
Composição Auxiliar	88316 SINAPI	SERVENTE COM ENCARGOS COMPLEMENTARES	SEDI - SERVIÇOS DIVERSOS	H	1,2000000	15,60	18,72
Composição Auxiliar	102486 SINAPI	CONCRETO FCK = 15MPa, TRAÇO 1:3,4:3,4 (EM MASSA SECA DE CIMENTO/ AREIA MÉDIA/ SEIXO ROLADO) - PREPARO MANUAL AF_05/2021	FUES - FUNDAÇÕES E ESTRUTURAS	m³	0,0270000	393,51	10,62
Composição Auxiliar							82,04
Insumo	00000546 SINAPI	BARRA DE FERRO CHATA, RETANGULAR (QUALQUER BITOLA)	Material	KG	7,0000000	11,72	82,04
Insumo	00000003 Próprio	Mão-de-obra para confecção de gradil padrão cehop inclusive solda (FONTE: ORSE, cód. 00036)	Equipamento	m²	1,0000000	155,00	155,00
Insumo	00000004 Próprio	Perfil Aço U Dobrado de chapa - UDC simples - 75 x 38 x 2,65 mm (3,01 kg/m) (FONTE: ORSE, cód. 01735)	Equipamento	m	1,2500000	31,27	39,08
							32,35
							82,88
							408,16
3.5	00000019 Próprio	Grade de ferro com tela de aço galvanizado fio 12, malha 2", losângular, sem revestimento e cantoneira em "L" de abas iguais de 3/4" x 1/8"	ESQV - ESQUADRIAS/FERRAGENS/VIDROS	m²	1,0000000	163,34	163,34
Composição	88309 SINAPI	PEDREIRO COM ENCARGOS COMPLEMENTARES	SEDI - SERVIÇOS DIVERSOS	H	0,5000000	19,82	9,91
Composição Auxiliar	88316 SINAPI	SERVENTE COM ENCARGOS COMPLEMENTARES	SEDI - SERVIÇOS DIVERSOS	H	0,7000000	15,60	10,92
Composição Auxiliar	88315 SINAPI	SERRALHEIRO COM ENCARGOS COMPLEMENTARES	SEDI - SERVIÇOS DIVERSOS	H	1,0000000	19,71	19,71
Composição Auxiliar							1,51
Insumo	00001379 SINAPI	CIMENTO PORTLAND COMPOSTO CP II-32	Material	KG	2,8000000	0,54	1,51
Insumo	00000370 SINAPI	AREIA MÉDIA - POSTO JAZIDA/FORNECEDOR (RETIRADO NA JAZIDA, SEM TRANSPORTE)	Material	m³	0,0090000	85,00	0,76
Insumo	00010997 SINAPI	ELETRODO REVESTIDO AWS - E7018, DIAMETRO IGUAL A 4,00 MM	Material	KG	1,4800000	32,25	47,73
Insumo	00007158 SINAPI	TELA DE ARAME GALVANIZADA QUADRANGULAR / LOSANGULAR, FIO 2,77 MM (12 BWG), MALHA 5 X 5 CM, H = 2 M	Material	m²	1,0000000	34,22	34,22
Insumo	00039572 SINAPI	PERFIL TIPO CANTONEIRA EM L, EM AÇO GALVANIZADO, BRANCO, PARA FORRO REMOVIVEL, *23" X 3000 MM (L X C)	Material	M	6,0000000	6,43	38,58
							32,30
							41,61
							204,95
4.1	91315 SINAPI	KIT DE PORTA DE MADEIRA PARA PINTURA, SEMI-OCA (LEVE OU MÉDIA), PADRÃO POPULAR, 90X210CM, ESPESSURA DE 3,5CM, ITENS INCLUSOS: DOBRADIÇAS, MONTAGEM E INSTALAÇÃO DO BATENTE, FECHADURA COM EXECUÇÃO DO FURO - FORNECIMENTO E INSTALAÇÃO. AF_12/2019	ESQV - ESQUADRIAS/FERRAGENS/VIDROS	UN	1,0000000	698,33	698,33
Composição	90823 SINAPI	PORTA DE MADEIRA PARA PINTURA, SEMI-OCA (LEVE OU MÉDIA), 90X210CM, ESPESSURA DE 3,5CM, INCLUSO DOBRADIÇAS - FORNECIMENTO E INSTALAÇÃO AF_12/2019	ESQV - ESQUADRIAS/FERRAGENS/VIDROS	UN	1,0000000	336,08	336,08
Composição Auxiliar	91304 SINAPI	FECHADURA DE EMBUTIR COM CILINDRO, EXTERNA, COMPLETA, ACABAMENTO PADRÃO POPULAR, INCLUSO EXECUÇÃO DE FURO - FORNECIMENTO E INSTALAÇÃO AF_12/2019	ESQV - ESQUADRIAS/FERRAGENS/VIDROS	UN	1,0000000	77,51	77,51
Composição Auxiliar	91292 SINAPI	BATENTE PARA PORTA DE MADEIRA, FIXAÇÃO COM ARGAMASSA, PADRÃO POPULAR. FORNECIMENTO E INSTALAÇÃO. AF_12/2019_P	ESQV - ESQUADRIAS/FERRAGENS/VIDROS	UN	1,0000000	229,05	229,05
Composição Auxiliar	100660 SINAPI	ALIZAR DE 5X1,5CM PARA PORTA FIXADO COM PREGOS, PADRÃO POPULAR - FORNECIMENTO E INSTALAÇÃO. AF_12/2019	ESQV - ESQUADRIAS/FERRAGENS/VIDROS	M	10,2000000	5,48	55,69
							171,78
							177,93
							876,25
4.4	100701 SINAPI	PORTA DE FERRO, DE ABRIR, TIPO GRADE COM CHAPA, COM QUARNIÇÕES, AF_12/2019	ESQV - ESQUADRIAS/FERRAGENS/VIDROS	m²	1,0000000	405,19	405,19
Composição	88627 SINAPI	ARGAMASSA TRAÇO 1:0,5:4,5 (EM VOLUME DE CIMENTO, CAL E AREIA MÉDIA ÚMIDA) PARA ASSENTAMENTO DE ALVENARIA, PREPARO MANUAL AF_08/2019	SEDI - SERVIÇOS DIVERSOS	m²	0,0120000	457,90	5,49
Composição Auxiliar	88316 SINAPI	SERVENTE COM ENCARGOS COMPLEMENTARES	SEDI - SERVIÇOS DIVERSOS	H	0,2290000	15,60	3,57
Composição Auxiliar	88309 SINAPI	PEDREIRO COM ENCARGOS COMPLEMENTARES	SEDI - SERVIÇOS DIVERSOS	H	0,4570000	19,82	9,05
Composição Auxiliar	00004930 SINAPI	PORTA DE ABRIR EM GRADIL COM BARRA CHATA 3 CM X 1/4" COM REQUADRO E QUARNIÇÃO - COMPLETO - ACABAMENTO NATURAL	Material	m²	1,0000000	387,08	387,08
							11,31
							103,24
							508,43
4.5	94570 SINAPI	JANELA DE ALUMÍNIO DE CORRER COM 2 FOLHAS PARA VIDROS, COM VIDROS, BATENTE, ACABAMENTO COM ACETATO OU BRILHANTE E FERRAGENS, EXCLUSIVE ALIZAR E CONTRAMARCO. FORNECIMENTO E INSTALAÇÃO AF_12/2019	ESQV - ESQUADRIAS/FERRAGENS/VIDROS	m²	1,0000000	578,94	578,94
Composição	88316 SINAPI	SERVENTE COM ENCARGOS COMPLEMENTARES	SEDI - SERVIÇOS DIVERSOS	H	0,2590000	15,60	4,04
Composição Auxiliar	88309 SINAPI	PEDREIRO COM ENCARGOS COMPLEMENTARES	SEDI - SERVIÇOS DIVERSOS	H	0,5190000	19,82	10,28

PREFEITURA MUNICIPAL DE TEIXEIRA
CNPJ: 08.863.951/0001-68

Insumo	00036896 SINAPI	JANELA DE CORRER EM ALUMINIO, 100 X 120 CM (A X L), 2 FLS. SEM BANDEIRA, ACABAMENTO ACET OU BRILHANTE, BATENTE/REQUADRO DE 6 A 14 CM, COM VIDRO, SEM GUARNICAO	Material	UN	0,8333000	660,00	549,97	
Insumo	00004377 SINAPI	PARAFUSO DE ACO ZINCADO COM ROSCA SOBERBA, CABECA CHATA E FENDA SIMPLES, DIAMETRO 4,2 MM, COMPRIMENTO * 32 * MM	Material	UN	9,2000000	0,08	0,73	
Insumo	00039961 SINAPI	SILICONE ACETICO USO GERAL INCOLOR 280 G	Material	UN	0,6233000	22,34	13,92	
			MO sem LS =>	11,40	LS =>	0,00	MO com LS =>	11,40
			Valor do BDI =>	147,51			Valor com BDI =>	726,45
4.6	Código Banco	Descrição	Tipo	Und	Quant.	Valor Unit	Total	
Composição	99861 SINAPI	GRADIL EM FERRO FIXADO EM VÃOS DE JANELAS, FORMADO POR BARRAS CHATAS DE 25X4,8 MM. AF_04/2019	ESQV - ESQUADRIAS/FERRAGENS/VIDR SEDI - SERVIÇOS DIVERSOS	m²	1,0000000	542,20	542,20	
Composição Auxiliar	88629 SINAPI	ARGAMASSA TRAÇO 1:3 (EM VOLUME DE CIMENTO E AREIA MÉDIA ÚMIDA). PREPARO MANUAL. AF_08/2019	SEDI - SERVIÇOS DIVERSOS	m³	0,0080000	485,43	3,88	
Composição Auxiliar	88251 SINAPI	AUXILIAR DE SERRALHEIRO COM ENCARGOS COMPLEMENTARES	SEDI - SERVIÇOS DIVERSOS	H	6,9650000	15,69	109,28	
Composição Auxiliar	88315 SINAPI	SERRALHEIRO COM ENCARGOS COMPLEMENTARES	SEDI - SERVIÇOS DIVERSOS	H	8,4790000	19,71	167,12	
Insumo	00000565 SINAPI	BARRA DE FERRO CHATO, RETANGULAR, 25,4 MM X 4,76 MM (L X E). 1,73 KG/M	Material	M	9,1700000	20,27	185,87	
Insumo	00004777 SINAPI	CANTONEIRA ACO ABAS IGUAIS (QUALQUER BITOLA), ESPESURA ENTRE 1/8" E 1/4"	Material	KG	7,5440000	9,61	72,49	
Insumo	00011002 SINAPI	ELETRODO REVESTIDO AWS - E6013, DIAMETRO IGUAL A 2,50 MM	Material	KG	0,1150000	30,97	3,56	
			MO sem LS =>	218,83	LS =>	0,00	MO com LS =>	218,83
			Valor do BDI =>	138,15			Valor com BDI =>	680,39
5.1	Código Banco	Descrição	Tipo	Und	Quant.	Valor Unit	Total	
Composição	92541 SINAPI	TRAMA DE MADEIRA COMPOSTA POR RIPAS, CAIBROS E TERÇAS PARA TELHADOS DE ATÉ 2 ÁGUAS PARA TELHA CERÂMICA CAPA-CANAL, INCLUSO TRANSPORTE VERTICAL. AF_07/2019	COBE - COBERTURA	m²	1,0000000	60,31	60,31	
Composição Auxiliar	93281 SINAPI	GUINCHO ELÉTRICO DE COLUNA, CAPACIDADE 400 KG, COM MOTO FREIO, MOTOR TRIFÁSICO DE 1,25 CV - CHP DIURNO. AF_03/2016	CHOR - CUSTOS HORÁRIOS DE MÁQUINAS E EQUIPAMENTOS	CHP	0,0412000	15,13	0,62	
Composição Auxiliar	93282 SINAPI	GUINCHO ELÉTRICO DE COLUNA, CAPACIDADE 400 KG, COM MOTO FREIO, MOTOR TRIFÁSICO DE 1,25 CV - CHI DIURNO. AF_03/2016	CHOR - CUSTOS HORÁRIOS DE MÁQUINAS E EQUIPAMENTOS	CHI	0,0571000	14,28	0,81	
Composição Auxiliar	88262 SINAPI	CARPINTEIRO DE FORMAS COM ENCARGOS COMPLEMENTARES	SEDI - SERVIÇOS DIVERSOS	H	0,4000000	19,61	7,84	
Composição Auxiliar	88239 SINAPI	AJUDANTE DE CARPINTEIRO COM ENCARGOS COMPLEMENTARES	SEDI - SERVIÇOS DIVERSOS	H	0,4020000	16,26	6,53	
Insumo	00004430 SINAPI	CAIBRO NAO APARELHADO *5 X 6* CM, EM MACARANDUBA, ANGELIM OU EQUIVALENTE DA REGIAO - BRUTA	Material	M	2,3360000	9,35	21,84	
Insumo	00040509 SINAPI	PREGO DE ACO POLIDO COM CABECA 22 X 48 (4 1/4 X 5)	Material	KG	0,0300000	22,88	0,68	
Insumo	00020247 SINAPI	PREGO DE ACO POLIDO COM CABECA 15 X 15 (1 1/4 X 13)	Material	KG	0,0700000	25,15	1,76	
Insumo	00039027 SINAPI	PREGO DE ACO POLIDO COM CABECA 19 X 36 (3 1/4 X 9)	Material	KG	0,0500000	22,69	1,13	
Insumo	00004408 SINAPI	RIPA NAO APARELHADA, *1,5 X 5* CM, EM MACARANDUBA, ANGELIM OU EQUIVALENTE DA REGIAO - BRUTA	Material	M	2,5730000	1,78	4,57	
Insumo	00004425 SINAPI	VIGA NAO APARELHADA, *6 X 12* CM, EM MACARANDUBA, ANGELIM OU EQUIVALENTE DA REGIAO - BRUTA	Material	M	0,7350000	19,77	14,53	
			MO sem LS =>	12,50	LS =>	0,00	MO com LS =>	12,50
			Valor do BDI =>	15,36			Valor com BDI =>	75,67
5.2	Código Banco	Descrição	Tipo	Und	Quant.	Valor Unit	Total	
Composição	95957 SINAPI	(COMPOSIÇÃO REPRESENTATIVA) EXECUÇÃO DE ESTRUTURAS DE CONCRETO ARMADO, PARA EDIFICAÇÃO INSTITUCIONAL TERREA, FCK = 25 MPA. AF_01/2017	FUES - FUNDAÇÕES E ESTRUTURAS	m³	1,0000000	3.058,74	3.058,74	
Composição Auxiliar	92415 SINAPI	MONTAGEM E DESMONTAGEM DE FÔRMA DE PILARES RETANGULARES E ESTRUTURAS SIMILARES, PÉ-DIREITO SIMPLES, EM CHAPA DE MADEIRA COMPENSADA RESINADA, 2 UTILIZAÇÕES. AF_09/2020	FUES - FUNDAÇÕES E ESTRUTURAS	m²	1,9300000	108,95	210,27	
Composição Auxiliar	92451 SINAPI	MONTAGEM E DESMONTAGEM DE FÔRMA DE VIGA, ESCORAMENTO COM GARFO DE MADEIRA, PÉ-DIREITO SIMPLES, EM CHAPA DE MADEIRA RESINADA, 2 UTILIZAÇÕES. AF_09/2020	FUES - FUNDAÇÕES E ESTRUTURAS	m²	2,2400000	175,50	393,12	
Composição Auxiliar	96533 SINAPI	FABRICAÇÃO, MONTAGEM E DESMONTAGEM DE FÔRMA PARA VIGA BALDRAME, EM MADEIRA SERRADA, E=25 MM, 2 UTILIZAÇÕES. AF_08/2017	FUES - FUNDAÇÕES E ESTRUTURAS	m²	2,8500000	94,38	268,98	
Composição Auxiliar	96543 SINAPI	ARMAÇÃO DE BLOCO, VIGA BALDRAME E SAPATA UTILIZANDO AÇO CA-60 DE 5 MM - MONTAGEM. AF_08/2017	FUES - FUNDAÇÕES E ESTRUTURAS	KG	1,0700000	19,26	20,60	
Composição Auxiliar	92510 SINAPI	MONTAGEM E DESMONTAGEM DE FÔRMA DE LAJE MACIÇA, PÉ-DIREITO SIMPLES, EM CHAPA DE MADEIRA COMPENSADA RESINADA, 2 UTILIZAÇÕES. AF_09/2020	FUES - FUNDAÇÕES E ESTRUTURAS	m²	4,9700000	36,96	183,89	
Composição Auxiliar	92787 SINAPI	ARMAÇÃO DE LAJE DE UMA ESTRUTURA CONVENCIONAL DE CONCRETO ARMADO EM UMA EDIFICAÇÃO TERREA OU SOBRADO UTILIZANDO AÇO CA-50 DE 10,0 MM - MONTAGEM. AF_12/2015	FUES - FUNDAÇÕES E ESTRUTURAS	KG	9,9700000	15,18	151,34	
Composição Auxiliar	92775 SINAPI	ARMAÇÃO DE PILAR OU VIGA DE UMA ESTRUTURA CONVENCIONAL DE CONCRETO ARMADO EM UMA EDIFICAÇÃO TERREA OU SOBRADO UTILIZANDO AÇO CA-60 DE 5,0 MM - MONTAGEM. AF_12/2015	FUES - FUNDAÇÕES E ESTRUTURAS	KG	4,0500000	19,28	78,00	
Composição Auxiliar	92788 SINAPI	ARMAÇÃO DE LAJE DE UMA ESTRUTURA CONVENCIONAL DE CONCRETO ARMADO EM UMA EDIFICAÇÃO TERREA OU SOBRADO UTILIZANDO AÇO CA-50 DE 12,5 MM - MONTAGEM. AF_12/2015	FUES - FUNDAÇÕES E ESTRUTURAS	KG	5,0900000	12,92	65,76	
Composição Auxiliar	92779 SINAPI	ARMAÇÃO DE PILAR OU VIGA DE UMA ESTRUTURA CONVENCIONAL DE CONCRETO ARMADO EM UMA EDIFICAÇÃO TERREA OU SOBRADO UTILIZANDO AÇO CA-50 DE 12,5 MM - MONTAGEM. AF_12/2015	FUES - FUNDAÇÕES E ESTRUTURAS	KG	5,8600000	13,56	79,46	
Composição Auxiliar	92784 SINAPI	ARMAÇÃO DE LAJE DE UMA ESTRUTURA CONVENCIONAL DE CONCRETO ARMADO EM UMA EDIFICAÇÃO TERREA OU SOBRADO UTILIZANDO AÇO CA-60 DE 5,0 MM - MONTAGEM. AF_12/2015	FUES - FUNDAÇÕES E ESTRUTURAS	KG	3,2800000	17,52	57,46	
Composição Auxiliar	92786 SINAPI	ARMAÇÃO DE LAJE DE UMA ESTRUTURA CONVENCIONAL DE CONCRETO ARMADO EM UMA EDIFICAÇÃO TERREA OU SOBRADO UTILIZANDO AÇO CA-50 DE 8,0 MM - MONTAGEM. AF_12/2015	FUES - FUNDAÇÕES E ESTRUTURAS	KG	11,4400000	16,72	191,27	
Composição Auxiliar	92778 SINAPI	ARMAÇÃO DE PILAR OU VIGA DE UMA ESTRUTURA CONVENCIONAL DE CONCRETO ARMADO EM UMA EDIFICAÇÃO TERREA OU SOBRADO UTILIZANDO AÇO CA-50 DE 10,0 MM - MONTAGEM. AF_12/2015	FUES - FUNDAÇÕES E ESTRUTURAS	KG	12,7300000	16,03	204,06	
Composição Auxiliar	92777 SINAPI	ARMAÇÃO DE PILAR OU VIGA DE UMA ESTRUTURA CONVENCIONAL DE CONCRETO ARMADO EM UMA EDIFICAÇÃO TERREA OU SOBRADO UTILIZANDO AÇO CA-50 DE 8,0 MM - MONTAGEM. AF_12/2015	FUES - FUNDAÇÕES E ESTRUTURAS	KG	1,6000000	17,79	28,46	
Composição Auxiliar	92782 SINAPI	ARMAÇÃO DE PILAR OU VIGA DE UMA ESTRUTURA CONVENCIONAL DE CONCRETO ARMADO EM UMA EDIFICAÇÃO TERREA OU SOBRADO UTILIZANDO AÇO CA-50 DE 25,0 MM - MONTAGEM. AF_12/2015	FUES - FUNDAÇÕES E ESTRUTURAS	KG	1,7500000	14,31	25,04	

Composição Auxiliar	92776 SINAPI	ARMAÇÃO DE PILAR OU VIGA DE UMA ESTRUTURA CONVENCIONAL DE CONCRETO ARMADO EM UMA EDIFICAÇÃO TÉRREA OU SOBRADO UTILIZANDO AÇO CA-50 DE 6,3 MM - MONTAGEM. AF_12/2015	FUES - FUNDAÇÕES E ESTRUTURAS	KG	2,3000000	18,65	42,89	
Composição Auxiliar	92781 SINAPI	ARMAÇÃO DE PILAR OU VIGA DE UMA ESTRUTURA CONVENCIONAL DE CONCRETO ARMADO EM UMA EDIFICAÇÃO TÉRREA OU SOBRADO UTILIZANDO AÇO CA-50 DE 20,0 MM - MONTAGEM. AF_12/2015	FUES - FUNDAÇÕES E ESTRUTURAS	KG	8,4600000	14,62	123,88	
Composição Auxiliar	92785 SINAPI	ARMAÇÃO DE LAJE DE UMA ESTRUTURA CONVENCIONAL DE CONCRETO ARMADO EM UMA EDIFICAÇÃO TÉRREA OU SOBRADO UTILIZANDO AÇO CA-50 DE 6,3 MM - MONTAGEM. AF_12/2015	FUES - FUNDAÇÕES E ESTRUTURAS	KG	14,5700000	17,29	251,91	
Composição Auxiliar	92780 SINAPI	ARMAÇÃO DE PILAR OU VIGA DE UMA ESTRUTURA CONVENCIONAL DE CONCRETO ARMADO EM UMA EDIFICAÇÃO TÉRREA OU SOBRADO UTILIZANDO AÇO CA-50 DE 16,0 MM - MONTAGEM. AF_12/2015	FUES - FUNDAÇÕES E ESTRUTURAS	KG	8,3800000	12,97	103,68	
Composição Auxiliar	96545 SINAPI	ARMAÇÃO DE BLOCO, VIGA BALDRAME OU SAPATA UTILIZANDO AÇO CA-50 DE 8 MM - MONTAGEM. AF_09/2017	FUES - FUNDAÇÕES E ESTRUTURAS	KG	2,8500000	17,79	50,70	
Composição Auxiliar	96547 SINAPI	ARMAÇÃO DE BLOCO, VIGA BALDRAME OU SAPATA UTILIZANDO AÇO CA-50 DE 12,5 MM - MONTAGEM. AF_09/2017	FUES - FUNDAÇÕES E ESTRUTURAS	KG	1,3200000	13,68	18,05	
Composição Auxiliar	96544 SINAPI	ARMAÇÃO DE BLOCO, VIGA BALDRAME OU SAPATA UTILIZANDO AÇO CA-50 DE 6,3 MM - MONTAGEM. AF_08/2017	FUES - FUNDAÇÕES E ESTRUTURAS	KG	0,0900000	18,60	1,67	
Composição Auxiliar	92874 SINAPI	LANÇAMENTO COM USO DE BOMBA, ADENSAMENTO E ACABAMENTO DE CONCRETO EM ESTRUTURAS. AF_12/2015	FUES - FUNDAÇÕES E ESTRUTURAS	m³	1,0000000	26,59	26,59	
Composição Auxiliar	96546 SINAPI	ARMAÇÃO DE BLOCO, VIGA BALDRAME OU SAPATA UTILIZANDO AÇO CA-50 DE 10 MM - MONTAGEM. AF_08/2017	FUES - FUNDAÇÕES E ESTRUTURAS	KG	6,6000000	16,08	106,12	
Composição Auxiliar	00001527 SINAPI	CONCRETO USINADO BOMBEAVEL, CLASSE DE RESISTENCIA C25, COM BRITA 0 E 1, SLUMP = 100 +/- 20 MM, INCLUI SERVICO DE BOMBEAMENTO (NRR 8953)	Material	m³	1,1030000	345,30	380,86	
Insumo			MO sem LS =>		513,13	LS =>	0,00 MO com LS =>	513,13
			Valor do BDI =>		781,91		Valor com BDI =>	3.850,65
5.3	Código Banco	Descrição	Tipo	Und	Quant.	Valor Unit	Total	
Composição	00000015 Próprio	Pilar em madeira de lei tipo sanduíche (incl chumb/bi.concr.ciclópico)	COBE - COBERTURA	un	1,0000000	785,60	785,60	
Composição Auxiliar	88239 SINAPI	AJUDANTE DE CARPINTEIRO COM ENCARGOS COMPLEMENTARES	SEDI - SERVIÇOS DIVERSOS	H	0,3000000	16,26	4,87	
Composição Auxiliar	88262 SINAPI	CARPINTEIRO DE FORMAS COM ENCARGOS COMPLEMENTARES	SEDI - SERVIÇOS DIVERSOS	H	0,5000000	19,61	9,80	
Composição Auxiliar	93358 SINAPI	ESCAVAÇÃO MANUAL DE VALA COM PROFUNDIDADE MENOR OU IGUAL A 1,30 M. AF_02/2021	MOVT - MOVIMENTO DE TERRA	m³	0,2160000	61,71	13,32	
Composição Auxiliar	00000002 Próprio	Fundação corrida/bloco c/pedra preta arg.no traço 1:8 (FONTE: SEDOP)	Serviços	m³	0,2160000	758,20	163,77	
Insumo	00004437 SINAPI	PRANCAO NAO APARELHADO *7,5 X 23* CM, EM MACARANDUBA, ANGELIM OU EQUIVALENTE DA REGIAO - BRUTA	Material	M	8,0000000	64,28	514,24	
Insumo	00011975 SINAPI	CHUMBADOR DE ACO, DIAMETRO 5/8", COMPRIMENTO 6", COM PORCA	Material	UN	4,0000000	10,86	43,44	
Insumo	00004383 SINAPI	PARAFUSO FRANCES METRICO ZINCADO, DIAMETRO 12 MM, COMPRIMENTO 140MM, COM PORCA SEXTAVADA E ARRUELA DE PRRFRSAO MFRIA	Material	UN	4,0000000	9,04	36,16	
			MO sem LS =>		21,92	LS =>	0,00 MO com LS =>	21,92
			Valor do BDI =>		200,17		Valor com BDI =>	985,77
5.4	Código Banco	Descrição	Tipo	Und	Quant.	Valor Unit	Total	
Composição	94201 SINAPI	TELHAMENTO COM TELHA CERÂMICA CAPA-CANAL, TIPO COLONIAL, COM ATÉ 2 ÁGUAS, INCLUSO TRANSPORTE VERTICAL. AF_07/2019	COBE - COBERTURA	m²	1,0000000	30,33	30,33	
Composição Auxiliar	93281 SINAPI	GUINCHO ELÉTRICO DE COLUNA, CAPACIDADE 400 KG, COM MOTO FREIO, MOTOR TRIFÁSICO DE 1,25 CV - CHP DIURNO. AF_03/2016	CHOR - CUSTOS HORÁRIOS DE MÁQUINAS E EQUIPAMENTOS	CHP	0,0372000	15,13	0,56	
Composição Auxiliar	93282 SINAPI	GUINCHO ELÉTRICO DE COLUNA, CAPACIDADE 400 KG, COM MOTO FREIO, MOTOR TRIFÁSICO DE 1,25 CV - CHI DIURNO. AF_03/2016	CHOR - CUSTOS HORÁRIOS DE MÁQUINAS E EQUIPAMENTOS	CHI	0,0516000	14,28	0,73	
Composição Auxiliar	88323 SINAPI	TELHADISTA COM ENCARGOS COMPLEMENTARES	SEDI - SERVIÇOS DIVERSOS	H	0,1330000	22,71	3,02	
Composição Auxiliar	88316 SINAPI	SERVEENTE COM ENCARGOS COMPLEMENTARES	SEDI - SERVIÇOS DIVERSOS	H	0,3990000	15,60	6,23	
Composição Auxiliar	00007173 SINAPI	TELHA DE BARRO / CERAMICA, NAO ESMALTADA, TIPO COLONIAL, CANAL, PLAN. PAULISTA, COMPRIMENTO DE *44 A 50* CM. RENDIMENTO DE COBERTURA DE *26* TELHAS/M2	Material	MIL	0,0275000	720,00	19,80	
			MO sem LS =>		8,27	LS =>	0,00 MO com LS =>	8,27
			Valor do BDI =>		7,72		Valor com BDI =>	38,05
5.5	Código Banco	Descrição	Tipo	Und	Quant.	Valor Unit	Total	
Composição	94227 SINAPI	CALHA EM CHAPA DE AÇO GALVANIZADO NUMERO 24, DESENVOLVIMENTO DE 33 CM, INCLUSO TRANSPORTE VERTICAL. AF_07/2019	COBE - COBERTURA	M	1,0000000	63,68	63,68	
Composição Auxiliar	93281 SINAPI	GUINCHO ELÉTRICO DE COLUNA, CAPACIDADE 400 KG, COM MOTO FREIO, MOTOR TRIFÁSICO DE 1,25 CV - CHP DIURNO. AF_03/2016	CHOR - CUSTOS HORÁRIOS DE MÁQUINAS E EQUIPAMENTOS	CHP	0,0132000	15,13	0,19	
Composição Auxiliar	93282 SINAPI	GUINCHO ELÉTRICO DE COLUNA, CAPACIDADE 400 KG, COM MOTO FREIO, MOTOR TRIFÁSICO DE 1,25 CV - CHI DIURNO. AF_03/2016	CHOR - CUSTOS HORÁRIOS DE MÁQUINAS E EQUIPAMENTOS	CHI	0,0183000	14,28	0,26	
Composição Auxiliar	88316 SINAPI	SERVEENTE COM ENCARGOS COMPLEMENTARES	SEDI - SERVIÇOS DIVERSOS	H	0,2820000	15,60	4,39	
Composição Auxiliar	88323 SINAPI	TELHADISTA COM ENCARGOS COMPLEMENTARES	SEDI - SERVIÇOS DIVERSOS	H	0,1880000	22,71	4,26	
Composição Auxiliar	00040782 SINAPI	CALHA QUADRADA DE CHAPA DE AÇO GALVANIZADA NUM 24, CORTE 33 CM	Material	M	1,0500000	41,21	43,27	
Insumo	00005061 SINAPI	PREGO DE AÇO POLIDO COM CABECA 18 X 27 (2 1/2 X 10)	Material	KG	0,0080000	22,33	0,17	
Insumo	00005104 SINAPI	REBITE DE ALUMINIO VAZADO DE REPUXO, 3,2 X 8 MM (1KG = 1025 UNIDADES)	Material	KG	0,0016000	65,80	0,10	
Insumo	00000142 SINAPI	SELANTE ELASTICO MONOCOMPONENTE A BASE DE POLIURETANO (PU) PARA JUNTAS DIVERSAS	Material	310ML	0,0530000	33,81	1,79	
Insumo	00013388 SINAPI	SOLDA EM BARRA DE ESTANHO-CHUMBO 50/50	Material	KG	0,0590000	156,94	9,25	
			MO sem LS =>		7,27	LS =>	0,00 MO com LS =>	7,27
			Valor do BDI =>		16,22		Valor com BDI =>	79,90
5.6	Código Banco	Descrição	Tipo	Und	Quant.	Valor Unit	Total	
Composição	00000016 Próprio	Ruífo de concreto armado fck=20mpa l=30cm e h=5cm	COBE - COBERTURA	m	1,0000000	39,78	39,78	
Composição Auxiliar	88262 SINAPI	CARPINTEIRO DE FORMAS COM ENCARGOS COMPLEMENTARES	SEDI - SERVIÇOS DIVERSOS	H	0,2000000	19,61	3,92	
Composição Auxiliar	88309 SINAPI	PEDREIRO COM ENCARGOS COMPLEMENTARES	SEDI - SERVIÇOS DIVERSOS	H	0,4000000	19,82	7,92	
Composição Auxiliar	88316 SINAPI	SERVEENTE COM ENCARGOS COMPLEMENTARES	SEDI - SERVIÇOS DIVERSOS	H	0,2000000	15,60	3,12	
Composição Auxiliar	92915 SINAPI	ARMAÇÃO DE ESTRUTURAS DE CONCRETO ARMADO, EXCETO VIGAS, PILARES, LAJES E FUNDAÇÕES, UTILIZANDO AÇO CA-60 DE 5,0 MM - MONTAGEM. AF_12/2015	FUES - FUNDAÇÕES E ESTRUTURAS	KG	1,0000000	18,17	18,17	
Insumo	00005074 SINAPI	PREGO DE AÇO POLIDO COM CABECA 15 X 18 (1 1/2 X 13)	Material	KG	0,0100000	25,45	0,25	
Insumo	00000367 SINAPI	AREIA GROSSA - POSTO JAZIDA/FORNECEDOR (RETIRADO NA JAZIDA, SEM TRANSPORTE)	Material	m³	0,0010000	84,00	0,08	

Assinado

PREFEITURA MUNICIPAL DE TEIXEIRA
CNPJ 08 883 951/0001-88

Insumo	00001379 SINAPI	CIMENTO PORTLAND COMPOSTO CP II-32	Material	KG	5,0000000	0,54	2,70
Insumo	00004721 SINAPI	PEDRA BRITADA N. 1 (9,5 a 19 MM) POSTO PEDREIRA/FORNECEDOR, SEM FRETE	Material	m³	0,0130000	94,50	1,22
Insumo	00010567 SINAPI	TABUA *2,5 X 23* CM EM PINUS, MISTA OU EQUIVALENTE DA REGIAO - BRUTA	Material	M	0,0350000	14,79	0,51
Insumo	00043132 SINAPI	ARAME RECOZIDO 18 BWG, D = 1,65 MM (0,016 KG/M) OU 18 BWG, D = 1,25 MM (0,01 KG/M).	Material	KG	0,0780000	24,27	1,89
			MO sem LS =>	16,38	LS =>	0,00 MO com LS =>	16,38
			Valor do BDI =>	10,13		Valor com BDI =>	49,91
5.7	Código Banco	Descrição	Tipo	Und	Quant.	Valor Unit	Total
Composição	96113 SINAPI	FORRO EM PLACAS DE GESSO, PARA AMBIENTES COMERCIAIS AF 05/2017 P	REVE - REVESTIMENTO E TRATAMENTO DE SUPERFÍCIES SEDI - SERVIÇOS DIVERSOS	m²	1,0000000	32,41	32,41
Composição Auxiliar	88269 SINAPI	GESSEITE COM ENCARGOS COMPLEMENTARES	SEDI - SERVIÇOS DIVERSOS	H	0,6313000	19,71	12,44
Composição Auxiliar	88316 SINAPI	SERVEITE COM ENCARGOS COMPLEMENTARES	SEDI - SERVIÇOS DIVERSOS	H	0,3156000	15,60	4,92
Insumo	00000345 SINAPI	ARAME GALVANIZADO 18 BWG, D = 1,24MM (0,009 KG/M)	Material	KG	0,0250000	34,62	0,86
Insumo	00003315 SINAPI	GESSO EM PO PARA REVESTIMENTOS/MOLDURAS/SANCAS E USO GERAL	Material	KG	0,9964000	0,54	0,53
Insumo	00040547 SINAPI	PARAFUSO ZINCADO, AUTOBROCANTE, FLANGEADO, 4,2 MM X 19 MM	Material	CENTO	0,0308000	12,62	0,38
Insumo	00004812 SINAPI	PLACA DE GESSO PARA FORRO, *80 X 60* CM, ESPESSURA DE 12 MM (SEM COLOCACAO)	Material	m²	1,0740000	12,25	13,15
Insumo	00020250 SINAPI	SISAL EM FIBRA	Material	KG	0,0078000	17,15	0,13
			MO sem LS =>	13,81	LS =>	0,00 MO com LS =>	13,81
			Valor do BDI =>	8,25		Valor com BDI =>	40,66
6.1	Código Banco	Descrição	Tipo	Und	Quant.	Valor Unit	Total
Composição	93128 SINAPI	PONTO DE ILUMINAÇÃO RESIDENCIAL INCLUINDO INTERRUPTOR SIMPLES, CAIXA ELÉTRICA, ELETRODUTO, CABO, RASGO, QUEBRA E CHUMBAMENTO (EXCLUINDO LUMINÁRIA E LÂMPADA). AF_01/2016	INEL - INSTALAÇÃO ELÉTRICA/ELETRIFICAÇÃO E ILUMINAÇÃO EXTERNA	UN	1,0000000	111,40	111,40
Composição Auxiliar	91852 SINAPI	ELETRODUTO FLEXÍVEL CORRUGADO, PVC, DN 20 MM (1/2"), PARA CIRCUITOS TERMINAIS, INSTALADO EM PAREDE - FORNECIMENTO E INSTALAÇÃO AF 12/2015	INEL - INSTALAÇÃO ELÉTRICA/ELETRIFICAÇÃO E ILUMINAÇÃO EXTERNA	M	2,2000000	5,86	12,89
Composição Auxiliar	91842 SINAPI	ELETRODUTO FLEXÍVEL CORRUGADO, PVC, DN 20 MM (1/2"), PARA CIRCUITOS TERMINAIS, INSTALADO EM LAJE - FORNECIMENTO E INSTALAÇÃO AF 12/2015	INEL - INSTALAÇÃO ELÉTRICA/ELETRIFICAÇÃO E ILUMINAÇÃO EXTERNA	M	2,0000000	4,00	8,00
Composição Auxiliar	91924 SINAPI	CABO DE COBRE FLEXÍVEL ISOLADO, 1,5 MM², ANTI-CHAMA 450/750 V, PARA CIRCUITOS TERMINAIS - FORNECIMENTO E INSTALAÇÃO AF 12/2015	INEL - INSTALAÇÃO ELÉTRICA/ELETRIFICAÇÃO E ILUMINAÇÃO EXTERNA	M	8,4000000	2,53	21,25
Composição Auxiliar	91937 SINAPI	CAIXA OCTOGONAL 3" X 3", PVC, INSTALADA EM LAJE - FORNECIMENTO E INSTALAÇÃO AF 12/2015	INEL - INSTALAÇÃO ELÉTRICA/ELETRIFICAÇÃO E ILUMINAÇÃO EXTERNA	UN	0,3750000	8,05	3,01
Composição Auxiliar	91940 SINAPI	CAIXA RETANGULAR 4" X 2" MÉDIA (1,30 M DO PISO), PVC, INSTALADA EM PAREDE - FORNECIMENTO E INSTALAÇÃO AF 12/2015	INEL - INSTALAÇÃO ELÉTRICA/ELETRIFICAÇÃO E ILUMINAÇÃO EXTERNA	UN	1,0000000	10,79	10,79
Composição Auxiliar	91953 SINAPI	INTERRUPTOR SIMPLES (1 MÓDULO), 10A/250V, INCLUINDO SUPORTE E PLACA - FORNECIMENTO E INSTALAÇÃO AF 12/2015	INEL - INSTALAÇÃO ELÉTRICA/ELETRIFICAÇÃO E ILUMINAÇÃO EXTERNA	UN	1,0000000	20,15	20,15
Composição Auxiliar	90456 SINAPI	QUEBRA EM ALVENARIA PARA INSTALAÇÃO DE CAIXA DE TOMADA (4X4 OU 4X2). AF 05/2015	INHI - INSTALAÇÕES HIDROSANITÁRIAS	UN	1,0000000	3,11	3,11
Composição Auxiliar	90466 SINAPI	CHUMBAMENTO LINEAR EM ALVENARIA PARA RAMAIS/DISTRIBUIÇÃO COM DIÂMETROS MENORES OU IGUAIS A 40 MM. AF_05/2015	INHI - INSTALAÇÕES HIDROSANITÁRIAS	M	2,2000000	9,81	21,58
Composição Auxiliar	90447 SINAPI	RASGO EM ALVENARIA PARA ELETRODUTOS COM DIÂMETROS MENORES OU IGUAIS A 40 MM. AF 05/2015	INHI - INSTALAÇÕES HIDROSANITÁRIAS	M	2,2000000	4,83	10,62
			MO sem LS =>	60,71	LS =>	0,00 MO com LS =>	60,71
			Valor do BDI =>	28,38		Valor com BDI =>	139,78
6.2	Código Banco	Descrição	Tipo	Und	Quant.	Valor Unit	Total
Composição	93137 SINAPI	PONTO DE ILUMINAÇÃO RESIDENCIAL INCLUINDO INTERRUPTOR SIMPLES (2 MÓDULOS), CAIXA ELÉTRICA, ELETRODUTO, CABO, RASGO, QUEBRA E CHUMBAMENTO (EXCLUINDO LUMINÁRIA E LÂMPADA). AF 01/2016	INEL - INSTALAÇÃO ELÉTRICA/ELETRIFICAÇÃO E ILUMINAÇÃO EXTERNA	UN	1,0000000	133,77	133,77
Composição Auxiliar	91842 SINAPI	ELETRODUTO FLEXÍVEL CORRUGADO, PVC, DN 20 MM (1/2"), PARA CIRCUITOS TERMINAIS, INSTALADO EM LAJE - FORNECIMENTO E INSTALAÇÃO AF 12/2015	INEL - INSTALAÇÃO ELÉTRICA/ELETRIFICAÇÃO E ILUMINAÇÃO EXTERNA	M	2,0000000	4,00	8,00
Composição Auxiliar	91852 SINAPI	ELETRODUTO FLEXÍVEL CORRUGADO, PVC, DN 20 MM (1/2"), PARA CIRCUITOS TERMINAIS, INSTALADO EM PAREDE - FORNECIMENTO E INSTALAÇÃO AF 12/2015	INEL - INSTALAÇÃO ELÉTRICA/ELETRIFICAÇÃO E ILUMINAÇÃO EXTERNA	M	2,2000000	5,86	12,89
Composição Auxiliar	91924 SINAPI	CABO DE COBRE FLEXÍVEL ISOLADO, 1,5 MM², ANTI-CHAMA 450/750 V, PARA CIRCUITOS TERMINAIS - FORNECIMENTO E INSTALAÇÃO AF 12/2015	INEL - INSTALAÇÃO ELÉTRICA/ELETRIFICAÇÃO E ILUMINAÇÃO EXTERNA	M	12,6000000	2,53	31,87
Composição Auxiliar	91937 SINAPI	CAIXA OCTOGONAL 3" X 3", PVC, INSTALADA EM LAJE - FORNECIMENTO E INSTALAÇÃO AF 12/2015	INEL - INSTALAÇÃO ELÉTRICA/ELETRIFICAÇÃO E ILUMINAÇÃO EXTERNA	UN	0,3750000	8,05	3,01
Composição Auxiliar	91940 SINAPI	CAIXA RETANGULAR 4" X 2" MÉDIA (1,30 M DO PISO), PVC, INSTALADA EM PAREDE - FORNECIMENTO E INSTALAÇÃO AF 12/2015	INEL - INSTALAÇÃO ELÉTRICA/ELETRIFICAÇÃO E ILUMINAÇÃO EXTERNA	UN	1,0000000	10,79	10,79
Composição Auxiliar	91959 SINAPI	INTERRUPTOR SIMPLES (2 MÓDULOS), 10A/250V, INCLUINDO SUPORTE E PLACA - FORNECIMENTO E INSTALAÇÃO AF 12/2015	INEL - INSTALAÇÃO ELÉTRICA/ELETRIFICAÇÃO E ILUMINAÇÃO EXTERNA	UN	1,0000000	31,90	31,90
Composição Auxiliar	90466 SINAPI	CHUMBAMENTO LINEAR EM ALVENARIA PARA RAMAIS/DISTRIBUIÇÃO COM DIÂMETROS MENORES OU IGUAIS A 40 MM. AF_05/2015	INHI - INSTALAÇÕES HIDROSANITÁRIAS	M	2,2000000	9,81	21,58
Composição Auxiliar	90456 SINAPI	QUEBRA EM ALVENARIA PARA INSTALAÇÃO DE CAIXA DE TOMADA (4X4 OU 4X2). AF 05/2015	INHI - INSTALAÇÕES HIDROSANITÁRIAS	UN	1,0000000	3,11	3,11
Composição Auxiliar	90447 SINAPI	RASGO EM ALVENARIA PARA ELETRODUTOS COM DIÂMETROS MENORES OU IGUAIS A 40 MM. AF 05/2015	INHI - INSTALAÇÕES HIDROSANITÁRIAS	M	2,2000000	4,83	10,62
			MO sem LS =>	67,99	LS =>	0,00 MO com LS =>	67,99
			Valor do BDI =>	34,08		Valor com BDI =>	167,95
6.3	Código Banco	Descrição	Tipo	Und	Quant.	Valor Unit	Total
Composição	97584 SINAPI	LUMINÁRIA TIPO CALHA, DE SOBREPOR, COM 1 LÂMPADA TUBULAR FLUORESCENTE DE 36 W, COM REATOR DE PARTIDA RÁPIDA - FORNECIMENTO E INSTALAÇÃO AF 02/2020	INEL - INSTALAÇÃO ELÉTRICA/ELETRIFICAÇÃO E ILUMINAÇÃO EXTERNA	UN	1,0000000	107,69	107,69
Composição Auxiliar	88247 SINAPI	AUXILIAR DE ELETRICISTA COM ENCARGOS COMPLEMENTARES	SEDI - SERVIÇOS DIVERSOS	H	0,1519000	15,18	2,30
Composição Auxiliar	88264 SINAPI	ELETRICISTA COM ENCARGOS COMPLEMENTARES	SEDI - SERVIÇOS DIVERSOS	H	0,3645000	20,01	7,29
Insumo	00003790 SINAPI	LUMINÁRIA DE SOBREPOR EM CHAPA DE AÇO PARA 1 LÂMPADA FLUORESCENTE DE 36 W, ALETADA, COMPLETA (LÂMPADA E REATOR INCLUIDOS)	Material	UN	1,0000000	98,10	98,10
			MO sem LS =>	7,64	LS =>	0,00 MO com LS =>	7,64
			Valor do BDI =>	27,43		Valor com BDI =>	135,12
6.4	Código Banco	Descrição	Tipo	Und	Quant.	Valor Unit	Total
Composição	97586 SINAPI	LUMINÁRIA TIPO CALHA, DE SOBREPOR, COM 2 LÂMPADAS TUBULARES FLUORESCENTES DE 36 W, COM REATOR DE PARTIDA RÁPIDA - FORNECIMENTO E INSTALAÇÃO AF 02/2020	INEL - INSTALAÇÃO ELÉTRICA/ELETRIFICAÇÃO E ILUMINAÇÃO EXTERNA	UN	1,0000000	141,23	141,23
Composição Auxiliar	88247 SINAPI	AUXILIAR DE ELETRICISTA COM ENCARGOS COMPLEMENTARES	SEDI - SERVIÇOS DIVERSOS	H	0,1727000	15,18	2,62

fossfeta

Composição	Código Banco	Descrição	Tipo	Und	Quant.	Valor Unit	Total
Auxiliar	88264 SINAPI	ELETRICISTA COM ENCARGOS COMPLEMENTARES	SEDI - SERVIÇOS DIVERSOS	H	0,4144000	20,01	8,29
Insumo	00003759 SINAPI	LUMINARIA DE SOBREPOR EM CHAPA DE ACO PARA 2 LAMPADAS FLUORESCENTES DE *36" W, ALETADA, COMPLETA (LAMPADAS E RFATOR INCL USOR)	Material	UN	1,0000000	130,32	130,32
			MO sem LS =>	8,68	LS =>	0,00 MO com LS =>	8,68
			Valor do BDI =>	35,98		Valor com BDI =>	177,21
6.5	Código Banco	Descrição	Tipo	Und	Quant.	Valor Unit	Total
Composição	97606 SINAPI	LUMINÁRIA ARANDELA TIPO MEIA LUA, DE SOBREPOR, COM 1 LÂMPADA FLUORESCENTE DE 15 W, SEM REATOR - FORNECIMENTO E INSTA LAÇÃO AF_02/2020	INEL - INSTALAÇÃO ELÉTRICA/ELETRIFICAÇÃO E II IUMINACÃO FXTFRNA	UN	1,0000000	86,00	86,00
Auxiliar	88264 SINAPI	ELETRICISTA COM ENCARGOS COMPLEMENTARES	SEDI - SERVIÇOS DIVERSOS	H	0,4732000	20,01	9,46
Auxiliar	88247 SINAPI	AUXILIAR DE ELETRICISTA COM ENCARGOS COMPLEMENTARES	SEDI - SERVIÇOS DIVERSOS	H	0,1972000	15,18	2,99
Insumo	00038769 SINAPI	LUMINARIA ARANDELA TIPO MEIA-LUA COM VIDRO FOSCO *30 X 15* CM, PARA 1 LAMPADA, BASE E27, POTENCIA MAXIMA 40/60 W (NAO INCLUI LAMPADA)	Material	UN	1,0000000	62,22	62,22
Insumo	00038191 SINAPI	LAMPADA FLUORESCENTE COMPACTA 2U BRANCA 15 W, BASE E27 (127/220 V)	Material	UN	1,0000000	11,33	11,33
			MO sem LS =>	9,92	LS =>	0,00 MO com LS =>	9,92
			Valor do BDI =>	21,91		Valor com BDI =>	107,91
6.6	Código Banco	Descrição	Tipo	Und	Quant.	Valor Unit	Total
Composição	93143 SINAPI	PONTO DE TOMADA RESIDENCIAL INCLUINDO TOMADA 20A/250V, CAIXA ELÉTRICA, ELETRODUTO, CABO, RASGO, QUEBRA E CHUMBAMENTO. AF_01/2016	INEL - INSTALAÇÃO ELÉTRICA/ELETRIFICAÇÃO E II IUMINACÃO FXTFRNA	UN	1,0000000	142,90	142,90
Auxiliar	91842 SINAPI	ELETRODUTO FLEXÍVEL CORRUGADO, PVC, DN 20 MM (1/2"), PARA CIRCUITOS TERMINAIS, INSTALADO EM LAJE - FORNECIMENTO E INSTA LAÇÃO AF_12/2015	INEL - INSTALAÇÃO ELÉTRICA/ELETRIFICAÇÃO E II IUMINACÃO FXTFRNA	M	2,0000000	4,00	8,00
Auxiliar	91852 SINAPI	ELETRODUTO FLEXÍVEL CORRUGADO, PVC, DN 20 MM (1/2"), PARA CIRCUITOS TERMINAIS, INSTALADO EM PAREDE - FORNECIMENTO E INSTA LAÇÃO AF_12/2015	INEL - INSTALAÇÃO ELÉTRICA/ELETRIFICAÇÃO E II IUMINACÃO FXTFRNA	M	2,2000000	5,86	12,89
Auxiliar	91937 SINAPI	CAIXA OCTOGONAL 3" X 3", PVC, INSTALADA EM LAJE - FORNECIMENTO E INSTALAÇÃO AF_12/2015	INEL - INSTALAÇÃO ELÉTRICA/ELETRIFICAÇÃO E II IUMINACÃO FXTFRNA	UN	0,3750000	8,05	3,01
Auxiliar	91997 SINAPI	TOMADA MÉDIA DE EMBUTIR (1 MÓDULO), 2P+T 20 A, INCLUINDO SUPORTE E PLACA - FORNECIMENTO E INSTALAÇÃO. AF_12/2015	INEL - INSTALAÇÃO ELÉTRICA/ELETRIFICAÇÃO E II IUMINACÃO FXTFRNA	UN	1,0000000	25,78	25,78
Auxiliar	91940 SINAPI	CAIXA RETANGULAR 4" X 2" MÉDIA (1,30 M DO PISO), PVC, INSTALADA EM PAREDE - FORNECIMENTO E INSTALAÇÃO. AF_12/2015	INEL - INSTALAÇÃO ELÉTRICA/ELETRIFICAÇÃO E II IUMINACÃO FXTFRNA	UN	1,0000000	10,79	10,79
Auxiliar	91926 SINAPI	CABO DE COBRE FLEXÍVEL ISOLADO, 2,5 MM², ANTI-CHAMA 450/750 V, PARA CIRCUITOS TERMINAIS - FORNECIMENTO E INSTALAÇÃO.	INEL - INSTALAÇÃO ELÉTRICA/ELETRIFICAÇÃO E II IUMINACÃO FXTFRNA	M	12,6000000	3,74	47,12
Auxiliar	90466 SINAPI	CHUMBAMENTO LINEAR EM ALVENARIA PARA RAMAIS/DISTRIBUIÇÃO COM DIÂMETROS MENORES OU IGUAIS A 40 MM. AF_05/2015	INHI - INSTALAÇÕES HIDROS SANITÁRIAS	M	2,2000000	9,81	21,58
Auxiliar	90456 SINAPI	QUEBRA EM ALVENARIA PARA INSTALAÇÃO DE CAIXA DE TOMADA (4X4 OU 4X2), AF_05/2015	INHI - INSTALAÇÕES HIDROS SANITÁRIAS	UN	1,0000000	3,11	3,11
Auxiliar	90447 SINAPI	RASGO EM ALVENARIA PARA ELETRODUTOS COM DIÂMETROS MENORES OU IGUAIS A 40 MM. AF_05/2015	INHI - INSTALAÇÕES HIDROS SANITÁRIAS	M	2,2000000	4,83	10,62
			MO sem LS =>	67,87	LS =>	0,00 MO com LS =>	67,87
			Valor do BDI =>	36,41		Valor com BDI =>	179,31
6.7	Código Banco	Descrição	Tipo	Und	Quant.	Valor Unit	Total
Composição	93142 SINAPI	PONTO DE TOMADA RESIDENCIAL INCLUINDO TOMADA (2 MÓDULOS) 10A/250V, CAIXA ELÉTRICA, ELETRODUTO, CABO, RASGO, QUEBRA E CHUMBAMENTO AF_01/2016	INEL - INSTALAÇÃO ELÉTRICA/ELETRIFICAÇÃO E II IUMINACÃO FXTFRNA	UN	1,0000000	156,46	156,46
Auxiliar	91852 SINAPI	ELETRODUTO FLEXÍVEL CORRUGADO, PVC, DN 20 MM (1/2"), PARA CIRCUITOS TERMINAIS, INSTALADO EM PAREDE - FORNECIMENTO E INSTA LAÇÃO AF_12/2015	INEL - INSTALAÇÃO ELÉTRICA/ELETRIFICAÇÃO E II IUMINACÃO FXTFRNA	M	2,2000000	5,86	12,89
Auxiliar	91842 SINAPI	ELETRODUTO FLEXÍVEL CORRUGADO, PVC, DN 20 MM (1/2"), PARA CIRCUITOS TERMINAIS, INSTALADO EM LAJE - FORNECIMENTO E INSTA LAÇÃO AF_12/2015	INEL - INSTALAÇÃO ELÉTRICA/ELETRIFICAÇÃO E II IUMINACÃO FXTFRNA	M	2,0000000	4,00	8,00
Auxiliar	91937 SINAPI	CAIXA OCTOGONAL 3" X 3", PVC, INSTALADA EM LAJE - FORNECIMENTO E INSTALAÇÃO AF_12/2015	INEL - INSTALAÇÃO ELÉTRICA/ELETRIFICAÇÃO E II IUMINACÃO FXTFRNA	UN	0,3750000	8,05	3,01
Auxiliar	91926 SINAPI	CABO DE COBRE FLEXÍVEL ISOLADO, 2,5 MM², ANTI-CHAMA 450/750 V, PARA CIRCUITOS TERMINAIS - FORNECIMENTO E INSTALAÇÃO AF_12/2015	INEL - INSTALAÇÃO ELÉTRICA/ELETRIFICAÇÃO E II IUMINACÃO FXTFRNA	M	12,6000000	3,74	47,12
Auxiliar	91940 SINAPI	CAIXA RETANGULAR 4" X 2" MÉDIA (1,30 M DO PISO), PVC, INSTALADA EM PAREDE - FORNECIMENTO E INSTALAÇÃO. AF_12/2015	INEL - INSTALAÇÃO ELÉTRICA/ELETRIFICAÇÃO E II IUMINACÃO FXTFRNA	UN	1,0000000	10,79	10,79
Auxiliar	92004 SINAPI	TOMADA MÉDIA DE EMBUTIR (2 MÓDULOS), 2P+T 10 A, INCLUINDO SUPORTE E PLACA - FORNECIMENTO E INSTALAÇÃO AF_12/2015	INEL - INSTALAÇÃO ELÉTRICA/ELETRIFICAÇÃO E II IUMINACÃO FXTFRNA	UN	1,0000000	39,34	39,34
Auxiliar	90456 SINAPI	QUEBRA EM ALVENARIA PARA INSTALAÇÃO DE CAIXA DE TOMADA (4X4 OU 4X2), AF_05/2015	INHI - INSTALAÇÕES HIDROS SANITÁRIAS	UN	1,0000000	3,11	3,11
Auxiliar	90466 SINAPI	CHUMBAMENTO LINEAR EM ALVENARIA PARA RAMAIS/DISTRIBUIÇÃO COM DIÂMETROS MENORES OU IGUAIS A 40 MM. AF_05/2015	INHI - INSTALAÇÕES HIDROS SANITÁRIAS	M	2,2000000	9,81	21,58
Auxiliar	90447 SINAPI	RASGO EM ALVENARIA PARA ELETRODUTOS COM DIÂMETROS MENORES OU IGUAIS A 40 MM. AF_05/2015	INHI - INSTALAÇÕES HIDROS SANITÁRIAS	M	2,2000000	4,83	10,62
			MO sem LS =>	74,69	LS =>	0,00 MO com LS =>	74,69
			Valor do BDI =>	39,86		Valor com BDI =>	196,32
6.8	Código Banco	Descrição	Tipo	Und	Quant.	Valor Unit	Total
Composição	101883 SINAPI	QUADRO DE DISTRIBUIÇÃO DE ENERGIA EM CHAPA DE AÇO GALVANIZADO, DE EMBUTIR, COM BARRAMENTO TRIFÁSICO, PARA 18 DISJUNTORES DIN 100A - FORNECIMENTO E INSTALAÇÃO. AF_10/2020	INEL - INSTALAÇÃO ELÉTRICA/ELETRIFICAÇÃO E II IUMINACÃO EXTERNA	UN	1,0000000	581,74	581,74
Auxiliar	87367 SINAPI	ARGAMASSA TRAÇO 1:1:8 (EM VOLUME DE CIMENTO, CAL E AREIA MÉDIA ÚMIDA) PARA EMBOÇO/MASSA ÚNICA/ASSENTAMENTO DE ALVENARIA DE VEDAÇÃO. PREPARO MANUAL. AF_08/2019	SEDI - SERVIÇOS DIVERSOS	m³	0,0134000	479,22	6,42
Auxiliar	88264 SINAPI	ELETRICISTA COM ENCARGOS COMPLEMENTARES	SEDI - SERVIÇOS DIVERSOS	H	0,5335000	20,01	10,67
Auxiliar	88247 SINAPI	AUXILIAR DE ELETRICISTA COM ENCARGOS COMPLEMENTARES	SEDI - SERVIÇOS DIVERSOS	H	0,5335000	15,18	8,09
Insumo	00013395 SINAPI	QUADRO DE DISTRIBUICAO COM BARRAMENTO TRIFASICO, DE EMBUTIR, EM CHAPA DE ACO GALVANIZADO, PARA 18 DISJUNTORES DIN 100 A, INCLUINDO BARRAMENTO	Material	UN	1,0000000	556,56	556,56
			MO sem LS =>	16,52	LS =>	0,00 MO com LS =>	16,52
			Valor do BDI =>	148,22		Valor com BDI =>	729,96
7.1	Código Banco	Descrição	Tipo	Und	Quant.	Valor Unit	Total
Composição	00000004 Próprio	PONTO DE ÁGUA FRIA EMBUTIDO, C/ MATERIAL PVC FLEXÍVEL SIFONADO EMBUTIDO 25 mm	ASTU - ASSENTAMENTO DE TUBOS E PECAS	un	1,0000000	103,42	103,42
Auxiliar	88287 SINAPI	ENCANADOR OU BOMBEIRO HIDRÁULICO COM ENCARGOS COMPLEMENTARES	SEDI - SERVIÇOS DIVERSOS	H	0,8350000	19,34	16,14
Auxiliar	88309 SINAPI	PEDREIRO COM ENCARGOS COMPLEMENTARES	SEDI - SERVIÇOS DIVERSOS	H	0,7500000	19,82	14,86
Auxiliar	88316 SINAPI	SERVENTE COM ENCARGOS COMPLEMENTARES	SEDI - SERVIÇOS DIVERSOS	H	2,1000000	15,60	32,76
Insumo	00000122 SINAPI	ADESIVO PLASTICO PARA PVC, FRASCO COM 850 GR	Material	UN	0,0095000	49,68	0,47

Insumo	00020083	SINAPI	SOLUCAO LIMPADORA PARA PVC, FRASCO COM 1000 CM3	Material	UN	0.1350000	43.14	5.82	
Insumo	00000013	SINAPI	ESTOPA	Material	KG	0.2500000	8.85	2.21	
Insumo	00003767	SINAPI	LIXA EM FOLHA PARA PAREDE OU MADEIRA, NUMERO 120 (COR VERMELHA)	Material	UN	1.0000000	0.50	0.50	
Insumo	00009868	SINAPI	TUBO PVC, SOLDAVEL, DN 25 MM, AGUA FRIA (NBR-5648)	Material	M	7.0000000	4.38	30.69	
				MO sem LS =>		50.44	LS =>	0.00 MO com LS =>	50.44
				Valor do BDI =>		26.35		Valor com BDI =>	129.77
7.2	Código Banco	Descrição	Tipo	Und	Quant.	Valor Unit	Valor Unit	Total	
Composição	00000005	Próprio	Ponto de esgoto com tubo de pvc rígido soldável de Ø 40 mm (lavatórios, mictórios, ralos sifonados, etc...)	ASTU - ASSENTAMENTO DE TUBOS E PECAS	un	1.0000000	81.96	81.96	
Composição Auxiliar	88267	SINAPI	ENCANADOR OU BOMBEIRO HIDRÁULICO COM ENCARGOS COMPLEMENTARES	SEDI - SERVIÇOS DIVERSOS	H	0.6500000	19.34	12.57	
Composição Auxiliar	88267	SINAPI	ENCANADOR OU BOMBEIRO HIDRÁULICO COM ENCARGOS COMPLEMENTARES	SEDI - SERVIÇOS DIVERSOS	H	0.6500000	19.34	12.57	
Composição Auxiliar	88316	SINAPI	SERVENTE COM ENCARGOS COMPLEMENTARES	SEDI - SERVIÇOS DIVERSOS	H	0.6500000	15.60	10.14	
Insumo	00000122	SINAPI	ADESIVO PLASTICO PARA PVC, FRASCO COM 850 GR	Material	UN	0.0420000	49.68	2.08	
Insumo	00020078	SINAPI	PASTA LUBRIFICANTE PARA TUBOS E CONEXOES COM JUNTA ELASTICA (USO EM PVC, ACO, POLIETILENO E OUTROS) (DE *400* G)	Material	UN	0.1800000	18.19	3.27	
Insumo	00020083	SINAPI	SOLUCAO LIMPADORA PARA PVC, FRASCO COM 1000 CM3	Material	UN	0.0600000	43.14	2.58	
Insumo	00003516	SINAPI	JOELHO PVC, SOLDAVEL, BB, 45 GRAUS, DN 40 MM, PARA ESGOTO PREDIAL	Material	UN	3.0000000	1.14	3.42	
Insumo	00003517	SINAPI	JOELHO PVC, SOLDAVEL, BB, 90 GRAUS, DN 40 MM, PARA ESGOTO PREDIAL	Material	UN	3.0000000	3.97	11.91	
Insumo	00003767	SINAPI	LIXA EM FOLHA PARA PAREDE OU MADEIRA, NUMERO 120 (COR VERMELHA)	Material	UN	1.0000000	0.50	0.50	
Insumo	00009835	SINAPI	TUBO PVC SERIE NORMAL, DN 40 MM, PARA ESGOTO PREDIAL (NBR 5688)	Material	M	4.0000000	5.73	22.92	
				MO sem LS =>		28.55	LS =>	0.00 MO com LS =>	28.55
				Valor do BDI =>		20.88		Valor com BDI =>	102.84
7.3	Código Banco	Descrição	Tipo	Und	Quant.	Valor Unit	Valor Unit	Total	
Composição	00000008	Próprio	Ponto de esgoto com tubo de pvc rígido soldável de Ø 50 mm (pias de cozinha, máquinas de lavar, etc...)	ASTU - ASSENTAMENTO DE TUBOS E PECAS	un	1.0000000	111.09	111.09	
Composição Auxiliar	88267	SINAPI	ENCANADOR OU BOMBEIRO HIDRÁULICO COM ENCARGOS COMPLEMENTARES	SEDI - SERVIÇOS DIVERSOS	H	0.3000000	19.34	5.80	
Composição Auxiliar	88316	SINAPI	SERVENTE COM ENCARGOS COMPLEMENTARES	SEDI - SERVIÇOS DIVERSOS	H	0.3000000	15.60	4.68	
Insumo	00000122	SINAPI	ADESIVO PLASTICO PARA PVC, FRASCO COM 850 GR	Material	UN	0.0180000	49.68	0.89	
Insumo	00020078	SINAPI	PASTA LUBRIFICANTE PARA TUBOS E CONEXOES COM JUNTA ELASTICA (USO EM PVC, ACO, POLIETILENO E OUTROS) (DE *400* G)	Material	UN	0.1800000	18.19	3.27	
Insumo	00000013	SINAPI	ESTOPA	Material	KG	0.0500000	8.85	0.44	
Insumo	00003516	SINAPI	JOELHO PVC, SOLDAVEL, PB, 45 GRAUS, DN 50 MM, PARA ESGOTO PREDIAL	Material	UN	3.0000000	3.40	10.20	
Insumo	00007097	SINAPI	TE SANITARIO, PVC DN 50 X 50 MM, SERIE NORMAL, PARA ESGOTO PREDIAL	Material	UN	1.0000000	7.71	7.71	
Insumo	00009838	SINAPI	TUBO PVC SERIE NORMAL, DN 50 MM, PARA ESGOTO PREDIAL (NBR 5688)	Material	M	8.0000000	9.75	78.00	
Insumo	00003767	SINAPI	LIXA EM FOLHA PARA PAREDE OU MADEIRA, NUMERO 120 (COR VERMELHA)	Material	UN	0.2000000	0.50	0.10	
				MO sem LS =>		8.37	LS =>	0.00 MO com LS =>	8.37
				Valor do BDI =>		28.30		Valor com BDI =>	139.39
7.4	Código Banco	Descrição	Tipo	Und	Quant.	Valor Unit	Valor Unit	Total	
Composição	00000007	Próprio	Ponto de esgoto com tubo de pvc rígido soldável de Ø 100 mm (vaso sanitário)	ASTU - ASSENTAMENTO DE TUBOS E PECAS	un	1.0000000	115.85	115.85	
Composição Auxiliar	88267	SINAPI	ENCANADOR OU BOMBEIRO HIDRÁULICO COM ENCARGOS COMPLEMENTARES	SEDI - SERVIÇOS DIVERSOS	H	0.4000000	19.34	7.73	
Composição Auxiliar	88316	SINAPI	SERVENTE COM ENCARGOS COMPLEMENTARES	SEDI - SERVIÇOS DIVERSOS	H	0.4000000	15.60	6.24	
Insumo	00000122	SINAPI	ADESIVO PLASTICO PARA PVC, FRASCO COM 850 GR	Material	UN	0.0180000	49.68	0.89	
Insumo	00000013	SINAPI	ESTOPA	Material	KG	0.0500000	8.85	0.44	
Insumo	00003520	SINAPI	JOELHO PVC, SOLDAVEL, PB, 90 GRAUS, DN 100 MM, PARA ESGOTO PREDIAL	Material	UN	2.0000000	9.03	18.06	
Insumo	00009836	SINAPI	TUBO PVC SERIE NORMAL, DN 100 MM, PARA ESGOTO PREDIAL (NBR 5688)	Material	M	4.0000000	15.89	63.56	
Insumo	00010908	SINAPI	JUNCAO DE REDUCAO INVERTIDA, PVC SOLDAVEL, 100 X 50 MM, SERIE NORMAL PARA ESGOTO PREDIAL	Material	UN	1.0000000	18.93	18.93	
				MO sem LS =>		11.17	LS =>	0.00 MO com LS =>	11.17
				Valor do BDI =>		29.51		Valor com BDI =>	145.36
7.5	Código Banco	Descrição	Tipo	Und	Quant.	Valor Unit	Valor Unit	Total	
Composição	86932	SINAPI	VASO SANITARIO SIFONADO COM CAIXA ACOPLADA LOUÇA BRANCA - PADRÃO MÉDIO, INCLUSO ENGATE FLEXÍVEL EM METAL CROMADO, 1/2 X 40CM - FORNECIMENTO E INSTALAÇÃO. AF_01/2020	INHI - INSTALAÇÕES HIDROS SANITÁRIAS	UN	1.0000000	359.41	359.41	
Composição Auxiliar	86887	SINAPI	ENGATE FLEXÍVEL EM INOX, 1/2 X 40CM - FORNECIMENTO E INSTALAÇÃO. AF_01/2020	INHI - INSTALAÇÕES HIDROS SANITÁRIAS	UN	1.0000000	34.86	34.86	
Composição Auxiliar	86888	SINAPI	VASO SANITARIO SIFONADO COM CAIXA ACOPLADA LOUÇA BRANCA - FORNECIMENTO E INSTALAÇÃO. AF_01/2020	INHI - INSTALAÇÕES HIDROS SANITÁRIAS	UN	1.0000000	324.55	324.55	
				MO sem LS =>		20.71	LS =>	0.00 MO com LS =>	20.71
				Valor do BDI =>		91.57		Valor com BDI =>	450.98
7.6	Código Banco	Descrição	Tipo	Und	Quant.	Valor Unit	Valor Unit	Total	
Composição	95471	SINAPI	VASO SANITARIO SIFONADO CONVENCIONAL PARA PCD SEM FURO FRONTAL COM LOUÇA BRANCA SEM ASSENTO - FORNECIMENTO E INSTALAÇÃO. AF_01/2020	INHI - INSTALAÇÕES HIDROS SANITÁRIAS	UN	1.0000000	520.07	520.07	
Composição Auxiliar	88267	SINAPI	ENCANADOR OU BOMBEIRO HIDRÁULICO COM ENCARGOS COMPLEMENTARES	SEDI - SERVIÇOS DIVERSOS	H	1.1540000	19.34	22.31	
Composição Auxiliar	88316	SINAPI	SERVENTE COM ENCARGOS COMPLEMENTARES	SEDI - SERVIÇOS DIVERSOS	H	0.5565000	15.60	8.68	
Insumo	00036520	SINAPI	BACIA SANITARIA (VASO) CONVENCIONAL PARA PCD, SEM FURO FRONTAL, DE LOUÇA BRANCA (SEM ASSENTO)	Material	UN	1.0000000	459.32	459.32	
Insumo	00004384	SINAPI	PARAFUSO NIQUELADO COM ACABAMENTO CROMADO PARA FIXAR PEÇA SANITARIA, INCLUI PORCA CEGA, ARRUELA E BUCHA DE NYLON TAMANHO S-10	Material	UN	2.0000000	10.39	20.78	
Insumo	00037329	SINAPI	REJUNTE EPOXI, QUALQUER COR	Material	KG	0.0881000	80.38	7.08	
Insumo	00006138	SINAPI	VEDACAO PVC, 100 MM, PARA SAIDA VASO SANITARIO	Material	UN	1.0000000	1.90	1.90	
				MO sem LS =>		25.10	LS =>	0.00 MO com LS =>	25.10

			Valor do BDI =>	132,51	Valor com BDI =>			652,58
	Código Banco	Descrição	Tipo	Und	Quant.	Valor Unit	Total	
7.7	100873 SINAPI	BARRA DE APOIO RETA, EM ALUMINIO, COMPRIMENTO 90 CM, FIXADA NA PAREDE - FORNECIMENTO E INSTALAÇÃO. AF_01/2020	INHI - INSTALAÇÕES HIDROS SANITÁRIAS	UN	1,0000000	196,28	196,28	
Composição Auxiliar	88267 SINAPI	ENCANADOR OU BOMBEIRO HIDRÁULICO COM ENCARGOS COMPLEMENTARES	SEDI - SERVIÇOS DIVERSOS	H	0,9485000	19,34	18,34	
Composição Auxiliar	88316 SINAPI	SERVENTE COM ENCARGOS COMPLEMENTARES	SEDI - SERVIÇOS DIVERSOS	H	0,2988000	15,60	4,66	
Composição Auxiliar	00036223 SINAPI	BARRA DE APOIO RETA, EM ALUMINIO, COMPRIMENTO 90 CM, DIAMETRO MINIMO 3 CM	Material	UN	1,0000000	127,08	127,08	
Insunio	00004351 SINAPI	PARAFUSO NIQUELADO 3 1/2" COM ACABAMENTO CROMADO PARA FIXAR PEÇA SANITÁRIA, INCLUI PORCA CEGA, ARRUELA E BUCHA DE NYLON TAMANHO S-8	Material	UN	6,0000000	7,70	46,20	
			MO sem LS =>	18,74	LS =>	0,00 MO com LS =>	18,74	
			Valor do BDI =>	50,01	Valor com BDI =>			248,29
7.8	86934 SINAPI	BANCADA DE MÁRMORE SINTÉTICO 120 X 60CM, COM CUBA INTEGRADA, INCLUSO SIFÃO TIPO FLEXÍVEL EM PVC, VALVULA EM PLÁSTICO CROMADO TIPO AMERICANA E TORNEIRA CROMADA LONGA, DE PAREDE, PADRÃO POPULAR - FORNECIMENTO E INSTALAÇÃO. AF_01/2020	INHI - INSTALAÇÕES HIDROS SANITÁRIAS	UN	1,0000000	325,07	325,07	
Composição Auxiliar	86894 SINAPI	BANCADA DE MÁRMORE SINTÉTICO, DE 120 X 60CM, COM CUBA INTEGRADA - FORNECIMENTO E INSTALAÇÃO. AF_01/2020	INHI - INSTALAÇÕES HIDROS SANITÁRIAS	UN	1,0000000	247,84	247,84	
Composição Auxiliar	86880 SINAPI	VALVULA EM PLÁSTICO CROMADO TIPO AMERICANA 3/4 X 1/2 SEM ADAPTADOR PARA PIA - FORNECIMENTO E INSTALAÇÃO. AF_01/2020	INHI - INSTALAÇÕES HIDROS SANITÁRIAS	UN	1,0000000	15,55	15,55	
Composição Auxiliar	86883 SINAPI	SIFÃO DO TIPO FLEXÍVEL EM PVC 1 X 1 1/2 - FORNECIMENTO E INSTALAÇÃO. AF_01/2020	INHI - INSTALAÇÕES HIDROS SANITÁRIAS	UN	1,0000000	9,12	9,12	
Composição Auxiliar	86911 SINAPI	TORNEIRA CROMADA LONGA, DE PAREDE, 1/2 OU 3/4, PARA PIA DE COZINHA, PADRÃO POPULAR - FORNECIMENTO E INSTALAÇÃO. AF_01/2020	INHI - INSTALAÇÕES HIDROS SANITÁRIAS	UN	1,0000000	52,56	52,56	
			MO sem LS =>	27,17	LS =>	0,00 MO com LS =>	27,17	
			Valor do BDI =>	82,82	Valor com BDI =>			407,89
7.9	93396 SINAPI	BANCADA GRANITO CINZA, 50 X 60 CM, INCL. CUBA DE EMBUTIR OVAL LOUÇA BRANCA 35 X 50 CM, VALVULA METAL CROMADO, SIFÃO FLEXÍVEL PVC, ENGATE 30 CM FLEXÍVEL PLÁSTICO E TORNEIRA CROMADA DE MESA, PADRÃO POPULAR - FORNEC. E INSTALAÇÃO. AF_01/2020	INHI - INSTALAÇÕES HIDROS SANITÁRIAS	UN	1,0000000	486,86	486,86	
Composição Auxiliar	86937 SINAPI	CUBA DE EMBUTIR OVAL EM LOUÇA BRANCA, 35 X 50CM OU EQUIVALENTE, INCLUSO VALVULA EM METAL CROMADO E SIFÃO FLEXÍVEL EM PVC - FORNECIMENTO E INSTALAÇÃO. AF_01/2020	INHI - INSTALAÇÕES HIDROS SANITÁRIAS	UN	1,0000000	148,06	148,06	
Composição Auxiliar	86895 SINAPI	BANCADA DE GRANITO CINZA POLIDO, DE 0,50 X 0,60 M, PARA LAVATORIO - FORNECIMENTO E INSTALAÇÃO. AF_01/2020	INHI - INSTALAÇÕES HIDROS SANITÁRIAS	UN	1,0000000	269,54	269,54	
Composição Auxiliar	86905 SINAPI	TORNEIRA CROMADA DE MESA, 1/2 OU 3/4, PARA LAVATORIO, PADRÃO POPULAR - FORNECIMENTO E INSTALAÇÃO. AF_01/2020	INHI - INSTALAÇÕES HIDROS SANITÁRIAS	UN	1,0000000	62,37	62,37	
Composição Auxiliar	86884 SINAPI	ENGATE FLEXÍVEL EM PLÁSTICO BRANCO, 1/2 X 30CM - FORNECIMENTO E INSTALAÇÃO. AF_01/2020	INHI - INSTALAÇÕES HIDROS SANITÁRIAS	UN	1,0000000	6,89	6,89	
			MO sem LS =>	77,36	LS =>	0,00 MO com LS =>	77,36	
			Valor do BDI =>	124,05	Valor com BDI =>			610,91
7.10	89709 SINAPI	RALO SIFONADO, PVC, DN 100 X 40 MM, JUNTA SOLDÁVEL FORNECIDO E INSTALADO EM RAMAL DE DESCARGA OU EM RAMAL DE ESGOTO SANITÁRIO. AF_12/2014	INHI - INSTALAÇÕES HIDROS SANITÁRIAS	UN	1,0000000	9,14	9,14	
Composição Auxiliar	88248 SINAPI	AUXILIAR DE ENCANADOR OU BOMBEIRO HIDRÁULICO COM ENCARGOS COMPLEMENTARES	SEDI - SERVIÇOS DIVERSOS	H	0,0700000	14,67	1,02	
Composição Auxiliar	88267 SINAPI	ENCANADOR OU BOMBEIRO HIDRÁULICO COM ENCARGOS COMPLEMENTARES	SEDI - SERVIÇOS DIVERSOS	H	0,0700000	19,34	1,35	
Composição Auxiliar	00000122 SINAPI	ADESIVO PLÁSTICO PARA PVC, FRASCO COM 850 GR	Material	UN	0,0049000	49,68	0,24	
Insunio	00038383 SINAPI	LIXA D'AGUA EM FOLHA, GRAO 100	Material	UN	0,0170000	1,61	0,02	
Insunio	00011741 SINAPI	RALO SIFONADO PVC CILINDRICO, 100 X 40 MM COM GRELHA REDONDA BRANCA	Material	UN	1,0000000	6,19	6,19	
Insunio	00020083 SINAPI	SOLUÇÃO LIMPADORA PARA PVC, FRASCO COM 1000 CM3	Material	UN	0,0075000	43,14	0,32	
			MO sem LS =>	1,91	LS =>	0,00 MO com LS =>	1,91	
			Valor do BDI =>	2,32	Valor com BDI =>			11,46
7.11	100860 SINAPI	CHUVEIRO ELÉTRICO COMUM CORPO PLÁSTICO, TIPO DUCHA FORNECIMENTO E INSTALAÇÃO. AF_01/2020	INHI - INSTALAÇÕES HIDROS SANITÁRIAS	UN	1,0000000	89,37	89,37	
Composição Auxiliar	88267 SINAPI	ENCANADOR OU BOMBEIRO HIDRÁULICO COM ENCARGOS COMPLEMENTARES	SEDI - SERVIÇOS DIVERSOS	H	0,4467000	19,34	8,63	
Composição Auxiliar	88316 SINAPI	SERVENTE COM ENCARGOS COMPLEMENTARES	SEDI - SERVIÇOS DIVERSOS	H	0,1407000	15,60	2,19	
Composição Auxiliar	00001368 SINAPI	CHUVEIRO COMUM EM PLÁSTICO BRANCO, COM CANO, 3 TEMPERATURAS, 5500 W (110/220 V)	Material	UN	1,0000000	78,50	78,50	
Insunio	00003148 SINAPI	PITA VEDA ROSCA EM ROLOS DE 18 MM X 10 M (L X C)	Material	UN	0,0210000	2,50	0,05	
			MO sem LS =>	8,62	LS =>	0,00 MO com LS =>	8,62	
			Valor do BDI =>	22,77	Valor com BDI =>			112,14
8.1	87879 SINAPI	CHAPISCO APLICADO EM ALVENARIAS E ESTRUTURAS DE CONCRETO INTERNAS, COM COLHER DE PEDREIRO, ARGAMASSA TRAÇO 1:3 COM PREPARO EM BETONEIRA 400L. AF_06/2014	REVE - REVESTIMENTO E TRATAMENTO DE SUPERFÍCIES	m²	1,0000000	3,05	3,05	
Composição Auxiliar	87313 SINAPI	ARGAMASSA TRAÇO 1:3 (EM VOLUME DE CIMENTO E AREIA GROSSA ÚMIDA) PARA CHAPISCO CONVENCIONAL, PREPARO MECÂNICO COM REPTONPIRA 400 L. AF_06/2014	SEDI - SERVIÇOS DIVERSOS	m³	0,0042000	374,35	1,57	
Composição Auxiliar	88309 SINAPI	CHUVEIRO COM ENCARGOS COMPLEMENTARES	SEDI - SERVIÇOS DIVERSOS	H	0,0700000	19,82	1,38	
Composição Auxiliar	88316 SINAPI	SERVENTE COM ENCARGOS COMPLEMENTARES	SEDI - SERVIÇOS DIVERSOS	H	0,0070000	15,60	0,10	
			MO sem LS =>	1,40	LS =>	0,00 MO com LS =>	1,40	
			Valor do BDI =>	0,77	Valor com BDI =>			3,82
8.2	87529 SINAPI	MASSA ÚNICA, PARA RECEBIMENTO DE PINTURA, EM ARGAMASSA TRAÇO 1:2:8, PREPARO MECÂNICO COM BETONEIRA 400L, APLICADA MANUALMENTE EM FACES INTERNAS DE PAREDES, ESPESSURA DE 20MM, COM EXECUÇÃO DE TALISCAS. AF_06/2014	REVE - REVESTIMENTO E TRATAMENTO DE SUPERFÍCIES	m²	1,0000000	25,77	25,77	

Composição Auxiliar	87292 SINAPI	ARGAMASSA TRAÇO 1:2:8 (EM VOLUME DE CIMENTO, CAL E AREIA MÉDIA ÚMIDA) PARA EMBOÇO/MASSA ÚNICA/ASSENTAMENTO DE ALVENARIA DE VEDAÇÃO, PREPARO MECÂNICO COM BETONEIRA 400 L. AF_08/2019	SEDI - SERVIÇOS DIVERSOS	m³	0,0376000	367,05	13,80	
Composição Auxiliar	88316 SINAPI	SERVENTE COM ENCARGOS COMPLEMENTARES	SEDI - SERVIÇOS DIVERSOS	H	0,1710000	15,60	2,66	
Composição Auxiliar	88309 SINAPI	PEDREIRO COM ENCARGOS COMPLEMENTARES	SEDI - SERVIÇOS DIVERSOS	H	0,4700000	19,82	9,31	
				MO sem LS =>	11,49	LS =>	0,00 MO com LS =>	11,49
					Valor do BDI =>	6,56	Valor com BDI =>	32,33
8.3	Código Banco	Descrição	Tipo	Und	Quant.	Valor Unit	Total	
Composição	87264 SINAPI	REVESTIMENTO CERÂMICO PARA PAREDES INTERNAS COM PLACAS TIPO ESMALTADA EXTRA DE DIMENSÕES 20X20 CM APLICADAS EM AMBIENTES DE ÁREA MENOR QUE 5 M² NA ALTURA INTEIRA DAS PAREDES. AF_06/2014	REVE - REVESTIMENTO E TRATAMENTO DE SUPERFÍCIES	m²	1,0000000	68,24	68,24	
Composição Auxiliar	88256 SINAPI	AZULEJISTA OU LADRILHISTA COM ENCARGOS COMPLEMENTARES	SEDI - SERVIÇOS DIVERSOS	H	0,7200000	24,10	17,35	
Composição Auxiliar	88316 SINAPI	SERVENTE COM ENCARGOS COMPLEMENTARES	SEDI - SERVIÇOS DIVERSOS	H	0,3800000	15,60	5,92	
Insumo	00001381 SINAPI	ARGAMASSA COLANTE AC I PARA CERAMICAS	Material	KG	4,8600000	0,65	3,15	
Insumo	00000536 SINAPI	REVESTIMENTO EM CERAMICA ESMALTADA EXTRA, PEI MENOR OU IGUAL A 3. FORMATO MENOR OU IGUAL A 2025 CM2	Material	m²	1,0600000	37,95	40,22	
Insumo	00034357 SINAPI	REJUNTE CIMENTICIO, QUALQUER COR	Material	KG	0,4200000	3,81	1,60	
				MO sem LS =>	19,16	LS =>	0,00 MO com LS =>	19,16
					Valor do BDI =>	17,38	Valor com BDI =>	55,62
8.4	Código Banco	Descrição	Tipo	Und	Quant.	Valor Unit	Total	
Composição	88787 SINAPI	REVESTIMENTO CERÂMICO PARA PAREDES EXTERNAS EM PASTILHAS DE PORCELANA 2,5 X 2,5 CM (PLACAS DE 30 X 30 CM), ALINHADAS A PRUMO, APLICADO EM PANOS SEM VÃOS. AF_10/2014	REVE - REVESTIMENTO E TRATAMENTO DE SUPERFÍCIES	m²	1,0000000	309,45	309,45	
Composição Auxiliar	88256 SINAPI	AZULEJISTA OU LADRILHISTA COM ENCARGOS COMPLEMENTARES	SEDI - SERVIÇOS DIVERSOS	H	1,0300000	24,10	24,82	
Composição Auxiliar	88316 SINAPI	SERVENTE COM ENCARGOS COMPLEMENTARES	SEDI - SERVIÇOS DIVERSOS	H	0,5100000	15,60	7,95	
Insumo	00037596 SINAPI	ARGAMASSA COLANTE TIPO AC III E	Material	KG	9,8400000	2,29	22,53	
Insumo	00004396 SINAPI	PASTILHA CERAMICA/PORCELANA, REVEST INT/EXT E PISCINA, CORES BRANCA OU FRIAS, SOLIDAS, SEM MESCLAGEM/MISTURA, ACABAMENTO LISO 2,5 X 2,5 CM	Material	m²	1,0900000	233,17	254,15	
				MO sem LS =>	27,00	LS =>	0,00 MO com LS =>	27,00
					Valor do BDI =>	78,84	Valor com BDI =>	388,29
8.5	Código Banco	Descrição	Tipo	Und	Quant.	Valor Unit	Total	
Composição	87267 SINAPI	REVESTIMENTO CERÂMICO PARA PAREDES INTERNAS COM PLACAS TIPO ESMALTADA EXTRA DE DIMENSÕES 20X20 CM APLICADAS EM AMBIENTES DE ÁREA MAIOR QUE 5 M² A MEIA ALTURA DAS PAREDES. AF_06/2014	REVE - REVESTIMENTO E TRATAMENTO DE SUPERFÍCIES	m²	1,0000000	67,61	67,61	
Composição Auxiliar	88256 SINAPI	AZULEJISTA OU LADRILHISTA COM ENCARGOS COMPLEMENTARES	SEDI - SERVIÇOS DIVERSOS	H	0,7000000	24,10	16,87	
Composição Auxiliar	88316 SINAPI	SERVENTE COM ENCARGOS COMPLEMENTARES	SEDI - SERVIÇOS DIVERSOS	H	0,3700000	15,60	5,77	
Insumo	00001381 SINAPI	ARGAMASSA COLANTE AC I PARA CERAMICAS	Material	KG	4,8600000	0,65	3,15	
Insumo	00000536 SINAPI	REVESTIMENTO EM CERAMICA ESMALTADA EXTRA, PEI MENOR OU IGUAL A 3. FORMATO MENOR OU IGUAL A 2025 CM2	Material	m²	1,0600000	37,95	40,22	
Insumo	00034357 SINAPI	REJUNTE CIMENTICIO, QUALQUER COR	Material	KG	0,4200000	3,81	1,60	
				MO sem LS =>	18,63	LS =>	0,00 MO com LS =>	18,63
					Valor do BDI =>	17,22	Valor com BDI =>	84,83
8.6	Código Banco	Descrição	Tipo	Und	Quant.	Valor Unit	Total	
Composição	87242 SINAPI	REVESTIMENTO CERÂMICO PARA PAREDES EXTERNAS EM PASTILHAS DE PORCELANA 5 X 5 CM (PLACAS DE 30 X 30 CM), ALINHADAS A PRUMO, APLICADO EM PANOS COM VÃOS. AF_06/2014	REVE - REVESTIMENTO E TRATAMENTO DE SUPERFÍCIES	m²	1,0000000	233,02	233,02	
Composição Auxiliar	88256 SINAPI	AZULEJISTA OU LADRILHISTA COM ENCARGOS COMPLEMENTARES	SEDI - SERVIÇOS DIVERSOS	H	1,2900000	24,10	31,08	
Composição Auxiliar	88316 SINAPI	SERVENTE COM ENCARGOS COMPLEMENTARES	SEDI - SERVIÇOS DIVERSOS	H	0,6500000	15,60	10,14	
Insumo	00037596 SINAPI	ARGAMASSA COLANTE TIPO AC III E	Material	KG	7,6900000	2,29	17,61	
Insumo	00036881 SINAPI	PASTILHA CERAMICA/PORCELANA, REVEST INT/EXT E PISCINA, CORES BRANCA OU FRIAS, SOLIDAS, SEM MESCLAGEM/MISTURA, ACABAMENTO LISO 5 X 5 CM	Material	m²	1,1600000	150,17	174,19	
				MO sem LS =>	33,96	LS =>	0,00 MO com LS =>	33,96
					Valor do BDI =>	59,37	Valor com BDI =>	292,33
9.1	Código Banco	Descrição	Tipo	Und	Quant.	Valor Unit	Total	
Composição	95241 SINAPI	LASTRO DE CONCRETO MAGRO, APLICADO EM PISOS, LAJES SOBRE SOLO OU RADIEIS, ESPESSURA DE 5 CM. AF_07/2016	FUES - FUNDAÇÕES E ESTRUTURAS	m²	1,0000000	23,29	23,29	
Composição Auxiliar	84968 SINAPI	CONCRETO MAGRO PARA LASTRO, TRAÇO 1:4:5:4:5 (EM MASSA SECA DE CIMENTO/ AREIA MÉDIA/ BRITA 1) - PREPARO MECÂNICO COM BETONEIRA 600 L. AF_05/2021	FUES - FUNDAÇÕES E ESTRUTURAS	m²	0,0565000	296,66	16,76	
Composição Auxiliar	88309 SINAPI	PEDREIRO COM ENCARGOS COMPLEMENTARES	SEDI - SERVIÇOS DIVERSOS	H	0,2718000	19,82	5,38	
Composição Auxiliar	88316 SINAPI	SERVENTE COM ENCARGOS COMPLEMENTARES	SEDI - SERVIÇOS DIVERSOS	H	0,0741000	15,60	1,15	
				MO sem LS =>	7,50	LS =>	0,00 MO com LS =>	7,50
					Valor do BDI =>	5,93	Valor com BDI =>	29,22
9.4	Código Banco	Descrição	Tipo	Und	Quant.	Valor Unit	Total	
Composição	87251 SINAPI	REVESTIMENTO CERÂMICO PARA PISO COM PLACAS TIPO ESMALTADA EXTRA DE DIMENSÕES 45X45 CM APLICADA EM AMBIENTES DE ÁREA MAIOR QUE 10 M². AF_06/2014	PISO - PISOS	m²	1,0000000	47,61	47,61	
Composição Auxiliar	88256 SINAPI	AZULEJISTA OU LADRILHISTA COM ENCARGOS COMPLEMENTARES	SEDI - SERVIÇOS DIVERSOS	H	0,2600000	24,10	6,26	
Composição Auxiliar	88316 SINAPI	SERVENTE COM ENCARGOS COMPLEMENTARES	SEDI - SERVIÇOS DIVERSOS	H	0,1500000	15,60	2,34	
Insumo	00001381 SINAPI	ARGAMASSA COLANTE AC I PARA CERAMICAS	Material	KG	6,1400000	0,65	3,99	
Insumo	00034357 SINAPI	REJUNTE CIMENTICIO, QUALQUER COR	Material	KG	0,1900000	3,81	0,72	
Insumo	00001287 SINAPI	PISO EM CERAMICA ESMALTADA EXTRA, PEI MAIOR OU IGUAL A 4. FORMATO MENOR OU IGUAL A 2025 CM2	Material	m²	1,0600000	32,55	34,50	
				MO sem LS =>	7,06	LS =>	0,00 MO com LS =>	7,06
					Valor do BDI =>	12,18	Valor com BDI =>	59,99
9.5	Código Banco	Descrição	Tipo	Und	Quant.	Valor Unit	Total	

Assinado

Composição	92396 SINAPI	EXECUÇÃO DE PASSEIO EM PISO INTERTRAVADO, COM BLOCO RETANGULAR COR NATURAL DE 20 X 10 CM, ESPESURA 6 CM	PAVI - PAVIMENTAÇÃO	m²	1,0000000	50,96	50,96	
Composição Auxiliar	91277 SINAPI	PLACA VIBRATÓRIA REVERSÍVEL COM MOTOR 4 TEMPOS A GASOLINA, FORÇA CENTRÍFUGA DE 25 KN (2500 KGF), POTÊNCIA 5,5 CV - CHP	CHOR - CUSTOS HORÁRIOS DE MÁQUINAS E EQUIPAMENTOS	CHP	0,0041000	9,02	0,03	
Composição Auxiliar	91283 SINAPI	CORTADORA DE PISO COM MOTOR 4 TEMPOS A GASOLINA, POTÊNCIA DE 13 HP, COM DISCO DE CORTE DIAMANTADO SEGMENTADO PARA CONCRETO, DIÂMETRO DE 350 MM, FURO DE 1" (14 X 1") - CHP DIURNO.	CHOR - CUSTOS HORÁRIOS DE MÁQUINAS E EQUIPAMENTOS	CHP	0,0483000	20,69	0,99	
Composição Auxiliar	91278 SINAPI	PLACA VIBRATÓRIA REVERSÍVEL COM MOTOR 4 TEMPOS A GASOLINA, FORÇA CENTRÍFUGA DE 25 KN (2500 KGF), POTÊNCIA 5,5 CV - CHI	CHOR - CUSTOS HORÁRIOS DE MÁQUINAS E EQUIPAMENTOS	CHI	0,1947000	0,52	0,10	
Composição Auxiliar	91285 SINAPI	CORTADORA DE PISO COM MOTOR 4 TEMPOS A GASOLINA, POTÊNCIA DE 13 HP, COM DISCO DE CORTE DIAMANTADO SEGMENTADO PARA CONCRETO, DIÂMETRO DE 350 MM, FURO DE 1" (14 X 1") - CHI DIURNO.	CHOR - CUSTOS HORÁRIOS DE MÁQUINAS E EQUIPAMENTOS	CHI	0,1504000	0,82	0,12	
Composição Auxiliar	88260 SINAPI	CALCETEIRO COM ENCARGOS COMPLEMENTARES	SEDI - SERVIÇOS DIVERSOS	H	0,3975000	19,71	7,63	
Composição Auxiliar	88316 SINAPI	SERVEENTE COM ENCARGOS COMPLEMENTARES	SEDI - SERVIÇOS DIVERSOS	H	0,3975000	15,60	6,20	
Insumo	00000370 SINAPI	AREIA MÉDIA - POSTO JAZIDA/FORNECEDOR (RETIRADO NA JAZIDA, SEM TRANSPORTE)	Material	m³	0,0568000	65,00	4,82	
Insumo	00038155 SINAPI	BLOQUETE/PISO INTERTRAVADO DE CONCRETO - MODELO ONDA/16 FACES/RETANGULAR/TIJOLINHO/PAVER HOLANDES/PARALELEPÍPEDO, 20 CM X 10 CM, E = 6 CM, RESISTÊNCIA DE 35 MPA (NBR 9781), COR NATURAL	Material	m²	1,0487000	28,99	30,29	
Insumo	00004741 SINAPI	PO DE PEDRA (POSTO PEDREIRA/FORNECEDOR, SEM FRETE)	Material	m³	0,0065000	89,26	0,58	
			MO sem LS =>	11,07	LS =>	0,00	MO com LS =>	11,07
			Valor do BDI =>	12,98			Valor com BDI =>	63,94
9.5	Código Banco	Descrição	Tipo	Und	Quant.	Valor Unit	Total	
Composição	101090 SINAPI	PISO EM PEDRA PORTUGUESA ASSENTADO SOBRE ARGAMASSA SECA DE CIMENTO E AREIA, TRAÇO 1:3, REJUNTADO COM CIMENTO COMUM.	PISO - PISOS	m²	1,0000000	162,63	162,63	
Composição Auxiliar	88260 SINAPI	CALCETEIRO COM ENCARGOS COMPLEMENTARES	SEDI - SERVIÇOS DIVERSOS	H	0,8420000	19,71	16,59	
Composição Auxiliar	88316 SINAPI	SERVEENTE COM ENCARGOS COMPLEMENTARES	SEDI - SERVIÇOS DIVERSOS	H	0,4210000	15,60	6,56	
Insumo	00000366 SINAPI	AREIA FINA - POSTO JAZIDA/FORNECEDOR (RETIRADO NA JAZIDA, SEM TRANSPORTE)	Material	m³	0,0040000	80,00	0,32	
Insumo	00000367 SINAPI	AREIA GROSSA - POSTO JAZIDA/FORNECEDOR (RETIRADO NA JAZIDA, SEM TRANSPORTE)	Material	m³	0,0860000	84,00	7,22	
Insumo	00001379 SINAPI	CIMENTO PORTLAND COMPOSTO CP II-32	Material	KG	37,0700000	0,54	20,01	
Insumo	00004708 SINAPI	PEDRA PORTUGUESA OU PETIT PAVE, BRANCA OU PRETA	Material	m²	1,0000000	111,93	111,93	
			MO sem LS =>	18,43	LS =>	0,00	MO com LS =>	18,43
			Valor do BDI =>	41,43			Valor com BDI =>	204,06
9.6	Código Banco	Descrição	Tipo	Und	Quant.	Valor Unit	Total	
Composição	101749 SINAPI	PISO CIMENTADO, TRAÇO 1:3 (CIMENTO E AREIA), ACABAMENTO LISO, ESPESURA 4,0 CM, PREPARO MECÂNICO DA ARGAMASSA. AF_09/2020	PISO - PISOS	m²	1,0000000	38,98	38,98	
Composição Auxiliar	87298 SINAPI	ARGAMASSA TRAÇO 1:3 (EM VOLUME DE CIMENTO E AREIA MÉDIA ÚMIDA) PARA CONTRAPISO, PREPARO MECÂNICO COM BETONEIRA 400 L	SEDI - SERVIÇOS DIVERSOS	m³	0,0530000	483,43	25,62	
Composição Auxiliar	88309 SINAPI	PEDREIRO COM ENCARGOS COMPLEMENTARES	SEDI - SERVIÇOS DIVERSOS	H	0,4180000	19,82	8,28	
Composição Auxiliar	88316 SINAPI	SERVEENTE COM ENCARGOS COMPLEMENTARES	SEDI - SERVIÇOS DIVERSOS	H	0,2090000	15,60	3,26	
Insumo	00001379 SINAPI	CIMENTO PORTLAND COMPOSTO CP II-32	Material	KG	0,5000000	0,54	0,27	
Insumo	00003671 SINAPI	JUNTA PLÁSTICA DE DILATAÇÃO PARA PISOS, COR CINZA, 17 X 3 MM (ALTURA X ESPESURA)	Material	M	1,6700000	0,93	1,55	
			MO sem LS =>	11,85	LS =>	0,00	MO com LS =>	11,85
			Valor do BDI =>	9,93			Valor com BDI =>	43,91
10.1.1	Código Banco	Descrição	Tipo	Und	Quant.	Valor Unit	Total	
Composição	88415 SINAPI	APLICAÇÃO MANUAL DE FUNDO SELADOR ACRÍLICO EM PAREDES EXTERNAS DE CASAS. AF_06/2014	PINT - PINTURAS	m²	1,0000000	2,52	2,52	
Composição Auxiliar	88310 SINAPI	PINTOR COM ENCARGOS COMPLEMENTARES	SEDI - SERVIÇOS DIVERSOS	H	0,0540000	20,82	1,12	
Composição Auxiliar	88316 SINAPI	SERVEENTE COM ENCARGOS COMPLEMENTARES	SEDI - SERVIÇOS DIVERSOS	H	0,0140000	15,60	0,21	
Insumo	00006085 SINAPI	SELADOR ACRÍLICO PAREDES INTERNAS/EXTERNAS	Material	L	0,1600000	7,49	1,19	
			MO sem LS =>	1,02	LS =>	0,00	MO com LS =>	1,02
			Valor do BDI =>	0,64			Valor com BDI =>	3,16
10.1.2	Código Banco	Descrição	Tipo	Und	Quant.	Valor Unit	Total	
Composição	88483 SINAPI	APLICAÇÃO DE FUNDO SELADOR LÁTEX PVA EM PAREDES, UMA DEMÃO. AF_06/2014	PINT - PINTURAS	m²	1,0000000	2,81	2,81	
Composição Auxiliar	88316 SINAPI	SERVEENTE COM ENCARGOS COMPLEMENTARES	SEDI - SERVIÇOS DIVERSOS	H	0,0100000	15,60	0,15	
Composição Auxiliar	88310 SINAPI	PINTOR COM ENCARGOS COMPLEMENTARES	SEDI - SERVIÇOS DIVERSOS	H	0,0270000	20,82	0,56	
Insumo	00006090 SINAPI	SELADOR PVA PAREDES INTERNAS	Material	L	0,1600000	13,17	2,10	
			MO sem LS =>	0,54	LS =>	0,00	MO com LS =>	0,54
			Valor do BDI =>	0,71			Valor com BDI =>	3,52
10.1.3	Código Banco	Descrição	Tipo	Und	Quant.	Valor Unit	Total	
Composição	86135 SINAPI	APLICAÇÃO MANUAL DE MASSA ACRÍLICA EM PAREDES EXTERNAS DE CASAS, DUAS DEMÃOS. AF_06/2017	PINT - PINTURAS	m²	1,0000000	19,82	19,82	
Composição Auxiliar	88310 SINAPI	PINTOR COM ENCARGOS COMPLEMENTARES	SEDI - SERVIÇOS DIVERSOS	H	0,5710000	20,82	11,88	
Composição Auxiliar	88316 SINAPI	SERVEENTE COM ENCARGOS COMPLEMENTARES	SEDI - SERVIÇOS DIVERSOS	H	0,1430000	15,60	2,23	
Insumo	00004058 SINAPI	EM PROCESSO DE DESATIVACAO MASSA ACRILICA PARA PAREDES INTERIOR/EXTERIOR	Material	GL	0,2440000	23,23	5,66	
Insumo	00003767 SINAPI	LIXA EM FOLHA PARA PAREDE OU MADEIRA, NUMERO 120 (COR VERMELHA)	Material	UN	0,1000000	0,50	0,05	
			MO sem LS =>	10,81	LS =>	0,00	MO com LS =>	10,81
			Valor do BDI =>	5,05			Valor com BDI =>	24,87
10.1.4	Código Banco	Descrição	Tipo	Und	Quant.	Valor Unit	Total	
Composição	88497 SINAPI	APLICAÇÃO E LIXAMENTO DE MASSA LÁTEX EM PAREDES, DUAS DEMÃOS. AF_06/2014	PINT - PINTURAS	m²	1,0000000	11,14	11,14	
Composição Auxiliar	88316 SINAPI	SERVEENTE COM ENCARGOS COMPLEMENTARES	SEDI - SERVIÇOS DIVERSOS	H	0,1140000	15,60	1,77	
Composição Auxiliar	88310 SINAPI	PINTOR COM ENCARGOS COMPLEMENTARES	SEDI - SERVIÇOS DIVERSOS	H	0,3120000	20,82	6,49	

Assinado

Insunmo	Código Banco	Descrição	Tipo	Und	Quant.	Valor Unit	Total
Insunmo	00004047 SINAPI	EM PROCESSO DE DESATIVACAO! MASSA CORRIDA PVA PARA PAREDES INTERNAS	Material	GL	0,2445000	11,60	2,83
Insunmo	00003767 SINAPI	LIXA EM FOLHA PARA PAREDE OU MADEIRA. NUMERO 120 (COR VERMELHA)	Material	UN	0,1000000	0,50	0,05
			MO sem LS =>		6,34	LS => 0,00 MO com LS =>	6,34
			Valor do BDI =>		2,83	Valor com BDI =>	13,97
10.1.5	Código Banco	Descrição	Tipo	Und	Quant.	Valor Unit	Total
Composição	88431 SINAPI	APLICAÇÃO MANUAL DE PINTURA COM TINTA TEXTURIZADA ACRÍLICA EM PAREDES EXTERNAS DE CASAS, DUAS CORES. AF_06/2014	PINT - PINTURAS	m²	1,0000000	17,94	17,94
Composição Auxiliar	88310 SINAPI	PINTOR COM ENCARGOS COMPLEMENTARES	SEDI - SERVIÇOS DIVERSOS	H	0,3030000	20,82	6,30
Composição Auxiliar	88316 SINAPI	SERVENTE COM ENCARGOS COMPLEMENTARES	SEDI - SERVIÇOS DIVERSOS	H	0,0760000	15,60	1,18
Insunmo	00038877 SINAPI	MASSA PARA TEXTURA LISA DE BASE ACRILICA, USO INTERNO E EXTERNO	Material	KG	1,9380000	5,40	10,48
			MO sem LS =>		5,73	LS => 0,00 MO com LS =>	5,73
			Valor do BDI =>		4,57	Valor com BDI =>	22,51
10.1.6	Código Banco	Descrição	Tipo	Und	Quant.	Valor Unit	Total
Composição	88487 SINAPI	APLICAÇÃO MANUAL DE PINTURA COM TINTA LÁTEX PVA EM PAREDES, DUAS DEMÃOS. AF 06/2014	PINT - PINTURAS	m²	1,0000000	9,22	9,22
Composição Auxiliar	88310 SINAPI	PINTOR COM ENCARGOS COMPLEMENTARES	SEDI - SERVIÇOS DIVERSOS	H	0,1300000	20,82	2,70
Composição Auxiliar	88316 SINAPI	SERVENTE COM ENCARGOS COMPLEMENTARES	SEDI - SERVIÇOS DIVERSOS	H	0,0480000	15,60	0,74
Insunmo	00007356 SINAPI	TINTA ACRILICA PREMIUM, COR BRANCO FOSCO	Material	L	0,3300000	17,54	5,78
			MO sem LS =>		2,64	LS => 0,00 MO com LS =>	2,64
			Valor do BDI =>		2,34	Valor com BDI =>	11,50
10.2.1	Código Banco	Descrição	Tipo	Und	Quant.	Valor Unit	Total
Composição	88482 SINAPI	APLICAÇÃO DE FUNDO SELADOR LÁTEX PVA EM TETO, UMA DEMÃO. AF 06/2014	PINT - PINTURAS	m²	1,0000000	3,04	3,04
Composição Auxiliar	88310 SINAPI	PINTOR COM ENCARGOS COMPLEMENTARES	SEDI - SERVIÇOS DIVERSOS	H	0,0360000	20,82	0,74
Composição Auxiliar	88316 SINAPI	SERVENTE COM ENCARGOS COMPLEMENTARES	SEDI - SERVIÇOS DIVERSOS	H	0,0130000	15,60	0,20
Insunmo	00006090 SINAPI	SELADOR PVA PAREDES INTERNAS	Material	L	0,1600000	13,17	2,10
			MO sem LS =>		0,72	LS => 0,00 MO com LS =>	0,72
			Valor do BDI =>		0,77	Valor com BDI =>	3,81
10.2.2	Código Banco	Descrição	Tipo	Und	Quant.	Valor Unit	Total
Composição	88486 SINAPI	APLICAÇÃO MANUAL DE PINTURA COM TINTA LÁTEX PVA EM TETO, DUAS DEMÃOS. AF 06/2014	PINT - PINTURAS	m²	1,0000000	10,27	10,27
Composição Auxiliar	88310 SINAPI	PINTOR COM ENCARGOS COMPLEMENTARES	SEDI - SERVIÇOS DIVERSOS	H	0,0620000	15,60	0,96
Composição Auxiliar	88316 SINAPI	SERVENTE COM ENCARGOS COMPLEMENTARES	SEDI - SERVIÇOS DIVERSOS	H	0,1700000	20,82	3,53
Insunmo	00007356 SINAPI	TINTA ACRILICA PREMIUM, COR BRANCO FOSCO	Material	L	0,3300000	17,54	5,78
			MO sem LS =>		3,44	LS => 0,00 MO com LS =>	3,44
			Valor do BDI =>		2,61	Valor com BDI =>	12,68
10.3.1	Código Banco	Descrição	Tipo	Und	Quant.	Valor Unit	Total
Composição	102498 SINAPI	PINTURA DE MEIO-FIO COM TINTA BRANCA A BASE DE CAL (CAIAÇÃO). AF 05/2021	PINT - PINTURAS	M	1,0000000	1,10	1,10
Composição Auxiliar	88310 SINAPI	PINTOR COM ENCARGOS COMPLEMENTARES	SEDI - SERVIÇOS DIVERSOS	H	0,0370000	20,82	0,77
Composição Auxiliar	88316 SINAPI	SERVENTE COM ENCARGOS COMPLEMENTARES	SEDI - SERVIÇOS DIVERSOS	H	0,0160000	15,60	0,24
Insunmo	00011161 SINAPI	CAL HIDRATADA PARA PINTURA	Material	KG	0,1060000	0,92	0,09
			MO sem LS =>		0,78	LS => 0,00 MO com LS =>	0,78
			Valor do BDI =>		0,28	Valor com BDI =>	1,38
10.3.2	Código Banco	Descrição	Tipo	Und	Quant.	Valor Unit	Total
Composição	102491 SINAPI	PINTURA DE PISO COM TINTA ACRÍLICA, APLICAÇÃO MANUAL, 2 DEMÃOS, INCLUSO FUNDO PREPARADOR. AF_05/2021	PINT - PINTURAS	m²	1,0000000	13,75	13,75
Composição Auxiliar	88310 SINAPI	PINTOR COM ENCARGOS COMPLEMENTARES	SEDI - SERVIÇOS DIVERSOS	H	0,2750000	20,82	5,72
Composição Auxiliar	88316 SINAPI	SERVENTE COM ENCARGOS COMPLEMENTARES	SEDI - SERVIÇOS DIVERSOS	H	0,1150000	15,60	1,79
Insunmo	00012815 SINAPI	FITA CREPE ROLO DE 25 MM X 50 M	Material	UN	0,0100000	6,60	0,06
Insunmo	00006085 SINAPI	SELADOR ACRILICO PAREDES INTERNAS/EXTERNAS	Material	L	0,1600000	7,49	1,19
Insunmo	00007348 SINAPI	TINTA ACRILICA PREMIUM PARA PISO	Material	L	0,4270000	11,70	4,99
			MO sem LS =>		5,76	LS => 0,00 MO com LS =>	5,76
			Valor do BDI =>		3,50	Valor com BDI =>	17,25
10.4.1	Código Banco	Descrição	Tipo	Und	Quant.	Valor Unit	Total
Composição	100736 SINAPI	PINTURA COM TINTA ACRILICA DE ACABAMENTO APLICADA A ROLO OU PINCEL SOBRE SUPERFÍCIES METÁLICAS (EXCETO PERFIL) EXECUTADO EM OBRA (POR DEMÃO). AF_01/2020	PINT - PINTURAS	m²	1,0000000	10,15	10,15
Composição Auxiliar	88310 SINAPI	PINTOR COM ENCARGOS COMPLEMENTARES	SEDI - SERVIÇOS DIVERSOS	H	0,4548000	20,82	9,46
Insunmo	00007356 SINAPI	TINTA ACRILICA PREMIUM, COR BRANCO FOSCO	Material	L	0,0396000	17,54	0,69
			MO sem LS =>		7,26	LS => 0,00 MO com LS =>	7,26
			Valor do BDI =>		2,58	Valor com BDI =>	12,73
10.4.2	Código Banco	Descrição	Tipo	Und	Quant.	Valor Unit	Total
Composição	102219 SINAPI	PINTURA TINTA DE ACABAMENTO (PIGMENTADA) ESMALTE SINTÉTICO ACETINADO EM MADEIRA, 2 DEMÃOS. AF_01/2021	PINT - PINTURAS	m²	1,0000000	11,69	11,69
Composição Auxiliar	88310 SINAPI	PINTOR COM ENCARGOS COMPLEMENTARES	SEDI - SERVIÇOS DIVERSOS	H	0,3805000	20,82	7,92
Insunmo	00005318 SINAPI	SOLVENTE DILUENTE A BASE DE AGUARRAS	Material	L	0,0140000	13,94	0,19
Insunmo	00007311 SINAPI	TINTA ESMALTE SINTETICO PREMIUM ACETINADO	Material	L	0,1403000	25,53	3,58
			MO sem LS =>		6,07	LS => 0,00 MO com LS =>	6,07
			Valor do BDI =>		2,97	Valor com BDI =>	14,85
11.1	Código Banco	Descrição	Tipo	Und	Quant.	Valor Unit	Total

Assinatura

Composição	00000014 Próprio	Mesa de concreto com dois bancos integrados	SEDI - SERVIÇOS DIVERSOS	un	1,0000000	831,53	831,53	
Composição Auxiliar	88309 SINAPI	PEDREIRO COM ENCARGOS COMPLEMENTARES	SEDI - SERVIÇOS DIVERSOS	H	1,0000000	19,82	19,82	
Composição Auxiliar	88318 SINAPI	SERVEnte COM ENCARGOS COMPLEMENTARES	SEDI - SERVIÇOS DIVERSOS	H	1,0000000	15,60	15,60	
Composição Auxiliar	100950 SINAPI	TRANSPORTE COM CAMINHÃO CARROCERIA COM GUINDAUTO (MUNCK), MOMENTO MÁXIMO DE CARGA 11,7 TM, EM VIA URBANA EM LEITO NATURAL (UNIDADE: TXKM). AF_07/2020	TRAN - TRANSPORTES, CARGAS E DESCARGAS	TXKM	30,0000000	2,27	68,10	
Composição Auxiliar	92921 SINAPI	ARMAÇÃO DE ESTRUTURAS DE CONCRETO ARMADO, EXCETO VIGAS, PILARES, LAJES E FUNDAÇÕES, UTILIZANDO AÇO CA-50 DE 12,5 MM - MONTAGEM AF_12/2015	FUES - FUNDAÇÕES E ESTRUTURAS	KG	20,0000000	13,22	264,40	
Composição Auxiliar	94971 SINAPI	CONCRETO FCK = 25MPA, TRAÇO 1,2,3,2,7 (EM MASSA SECA DE CIMENTO/ AREIA MÉDIA/ BRITA 1) - PREPARO MECÂNICO COM BETONFIRA 600 J AF_05/2021	FUES - FUNDAÇÕES E ESTRUTURAS	m³	0,2500000	367,59	91,89	
Composição Auxiliar	92263 SINAPI	FABRICAÇÃO DE FÓRMA PARA PILARES E ESTRUTURAS SIMILARES, EM CHAPA DE MADEIRA COMPENSADA RESINADA, E = 17 MM. AF_09/2020	FUES - FUNDAÇÕES E ESTRUTURAS	m²	2,0000000	148,16	296,32	
Insunio	00000441 SINAPI	PARAFUSO M16 EM AÇO GALVANIZADO, COMPRIMENTO = 150 MM, DIAMETRO = 16 MM, ROSCA MAQUINA, CABECA QUADRADA	Material	UN	10,0000000	7,54	75,40	
			MO sem LS =>	118,27	LS =>	0,00	MO com LS =>	118,27
			Valor do BDI =>	211,87			Valor com BDI =>	1.043,40
11.2	Código Banco	Descrição	Tipo	Und	Quant.	Valor Unit	Total	
Composição	99839 SINAPI	GUARDA-CORPO DE AÇO GALVANIZADO DE 1,10M DE ALTURA, MONTANTES TUBULARES DE 1,1/2 ESPAÇADOS DE 1,20M, TRAVESSA SUPERIOR DE 2 GRADIL FORMADO POR BARRAS CHATAS EM FERRO DE 32X4,8MM, FIXADO COM CHUMBADOR MECÂNICO. AF_04/2019_P	ESQV - ESQUADRIAS/FERRAGENS/VIDROS	M	1,0000000	481,07	481,07	
Composição Auxiliar	88251 SINAPI	AUXILIAR DE SERRALHEIRO COM ENCARGOS COMPLEMENTARES	SEDI - SERVIÇOS DIVERSOS	H	4,7480000	15,69	74,49	
Composição Auxiliar	88315 SINAPI	SERRALHEIRO COM ENCARGOS COMPLEMENTARES	SEDI - SERVIÇOS DIVERSOS	H	5,7800000	19,71	113,92	
Insunio	00000546 SINAPI	BARRA DE FERRO CHATA, RETANGULAR (QUALQUER BITOLA)	Material	KG	9,2240000	11,72	108,10	
Insunio	00001332 SINAPI	CHAPA DE AÇO GROSSA, ASTM A36, E = 3/8" (9,53 MM) 74,69 KG/M2	Material	KG	0,8960000	10,59	9,48	
Insunio	00011002 SINAPI	ELETRODO REVESTIDO AWS - E6013, DIAMETRO IGUAL A 2,50 MM	Material	KG	0,0710000	30,97	2,19	
Insunio	00011964 SINAPI	PARAFUSO DE AÇO TIPO CHUMBADOR PARABOLT, DIAMETRO 3/8", COMPRIMENTO 75 MM	Material	UN	3,3330000	1,10	3,66	
Insunio	00021013 SINAPI	TUBO AÇO GALVANIZADO COM COSTURA, CLASSE LEVE, DN 50 MM (2"), E = 3,00 MM, *4,40* KG/M (NBR 5580)	Material	M	1,0290000	98,47	101,32	
Insunio	00021012 SINAPI	TUBO AÇO GALVANIZADO COM COSTURA, CLASSE LEVE, DN 40 MM (1 1/2"), E = 3,00 MM, *3,48* KG/M (NBR 5580)	Material	M	0,9000000	75,46	67,91	
			MO sem LS =>	148,61	LS =>	0,00	MO com LS =>	148,61
			Valor do BDI =>	122,57			Valor com BDI =>	603,64
11.3	Código Banco	Descrição	Tipo	Und	Quant.	Valor Unit	Total	
Composição	00000018 Próprio	Manejo de ar condicionado tipo Split	INES - INSTALAÇÕES ESPECIAIS	un	1,0000000	112,14	112,14	
Composição Auxiliar	88316 SINAPI	SERVEnte COM ENCARGOS COMPLEMENTARES	SEDI - SERVIÇOS DIVERSOS	H	6,0000000	15,60	93,60	
Insunio	00000005 Próprio	Técnico em Refrigeração e Câmaras Frigoríficas (Ref. ORSE cód. 09802)	Equipamento	un	3,0000000	6,18	18,54	
			MO sem LS =>	71,58	LS =>	0,00	MO com LS =>	71,58
			Valor do BDI =>	28,57			Valor com BDI =>	140,71
12.1	Código Banco	Descrição	Tipo	Und	Quant.	Valor Unit	Total	
Composição	00000008 Próprio	LIMPEZA GERAL DE OBRA	ASTU - ASSENTAMENTO DE TUBOS E PECAS	m²	1,0000000	2,06	2,06	
Composição Auxiliar	88316 SINAPI	SERVEnte COM ENCARGOS COMPLEMENTARES	SEDI - SERVIÇOS DIVERSOS	H	0,1000000	15,60	1,56	
Insunio	00038400 SINAPI	VASSOURA 40 CM COM CABO	Material	UN	0,0500000	9,27	0,46	
Insunio	00000001 Próprio	Sabão em pó	Equipamento	kg	0,0050000	8,46	0,04	
			MO sem LS =>	1,19	LS =>	0,00	MO com LS =>	1,19
			Valor do BDI =>	0,52			Valor com BDI =>	2,56

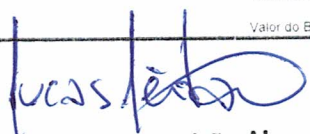
Lucas S. S. Leitão Nunes
Engenheiro Civil
CREA PB 161559596-1
CPF: 090.638.304-83

PREFEITURA MUNICIPAL DE TEIXEIRA
PRAÇA CASSIANO RODRIGUES, Nº 05, CENTRO
TEIXEIRA - PB



Encargos Sociais – Teixeira – Paraíba

TEIXEIRA - PARAÍBA		VIGÊNCIA A PARTIR DE 10/2020			
ENCARGOS SOCIAIS SOBRE A MÃO DE OBRA					
CÓDIGO	DESCRIÇÃO	COM DESONERAÇÃO		SEM DESONERAÇÃO	
		HORISTA %	MENSALISTA %	HORISTA %	MENSALISTA %
GRUPO A					
A1	INSS	0,00%	0,00%	20,00%	20,00%
A2	SESI	1,50%	1,50%	1,50%	1,50%
A3	SENAI	1,00%	1,00%	1,00%	1,00%
A4	INCRA	0,20%	0,20%	0,20%	0,20%
A5	SEBRAE	0,60%	0,60%	0,60%	0,60%
A6	Salário Educação	2,50%	2,50%	2,50%	2,50%
A7	Seguro Contra Acidentes de Trabalho	3,00%	3,00%	3,00%	3,00%
A8	FGTS	8,00%	8,00%	8,00%	8,00%
A9	SECONCI	0,00%	0,00%	0,00%	0,00%
A10	ISS	3,00%	3,00%	3,00%	3,00%
A	Total	19,80%	19,80%	39,80%	39,80%
GRUPO B					
B1	Repouso Semanal Remunerado	18,01%	Não incide	18,01%	Não incide
B2	Feridos	4,30%	Não incide	4,30%	Não incide
B3	Auxílio - Enfermidade	0,87%	0,67%	0,87%	0,67%
B4	13º Salário	10,78%	8,33%	10,78%	8,33%
B5	Licença Paternidade	0,07%	0,06%	0,07%	0,06%
B6	Faltas Justificadas	0,72%	0,56%	0,72%	0,56%
B7	Dias de Chuvas	1,98%	Não incide	1,98%	Não incide
B8	Auxílio Acidente de Trabalho	0,11%	0,08%	0,11%	0,08%
B9	Férias Gozadas	13,64%	10,55%	13,64%	10,55%
B10	Salário Maternidade	0,03%	0,03%	0,03%	0,03%
B	Total	50,51%	20,28%	50,51%	20,28%
GRUPO C					
C1	Aviso Prévio Indenizado	4,45%	3,45%	4,45%	3,45%

C2	Aviso Prévio Trabalhado	0,10%	0,08%	0,10%	0,08%
C3	Férias Indenizadas	0,50%	0,39%	0,50%	0,39%
C4	Depósito Rescisão Sem Justa Causa	4,10%	3,17%	4,10%	3,17%
C5	Indenização Adicional	0,37%	0,29%	0,37%	0,29%
C	Total	9,52%	7,38%	9,52%	7,38%
GRUPO D					
D1	Reincidência de Grupo A sobre Grupo B	8,49%	3,41%	18,59%	7,46%
D2	Reincidência de Grupo A sobre Aviso Prévio Trabalhado e Reincidência do FGTS sobre Aviso Prévio Indenizado	0,37%	0,29%	0,39%	0,31%
D	Total	8,86%	3,70%	18,98%	7,77%
TOTAL(A+B+C+D)		88,69%	51,16%	118,81%	75,23%

Fonte: Informação Dias de Chuva – INMET

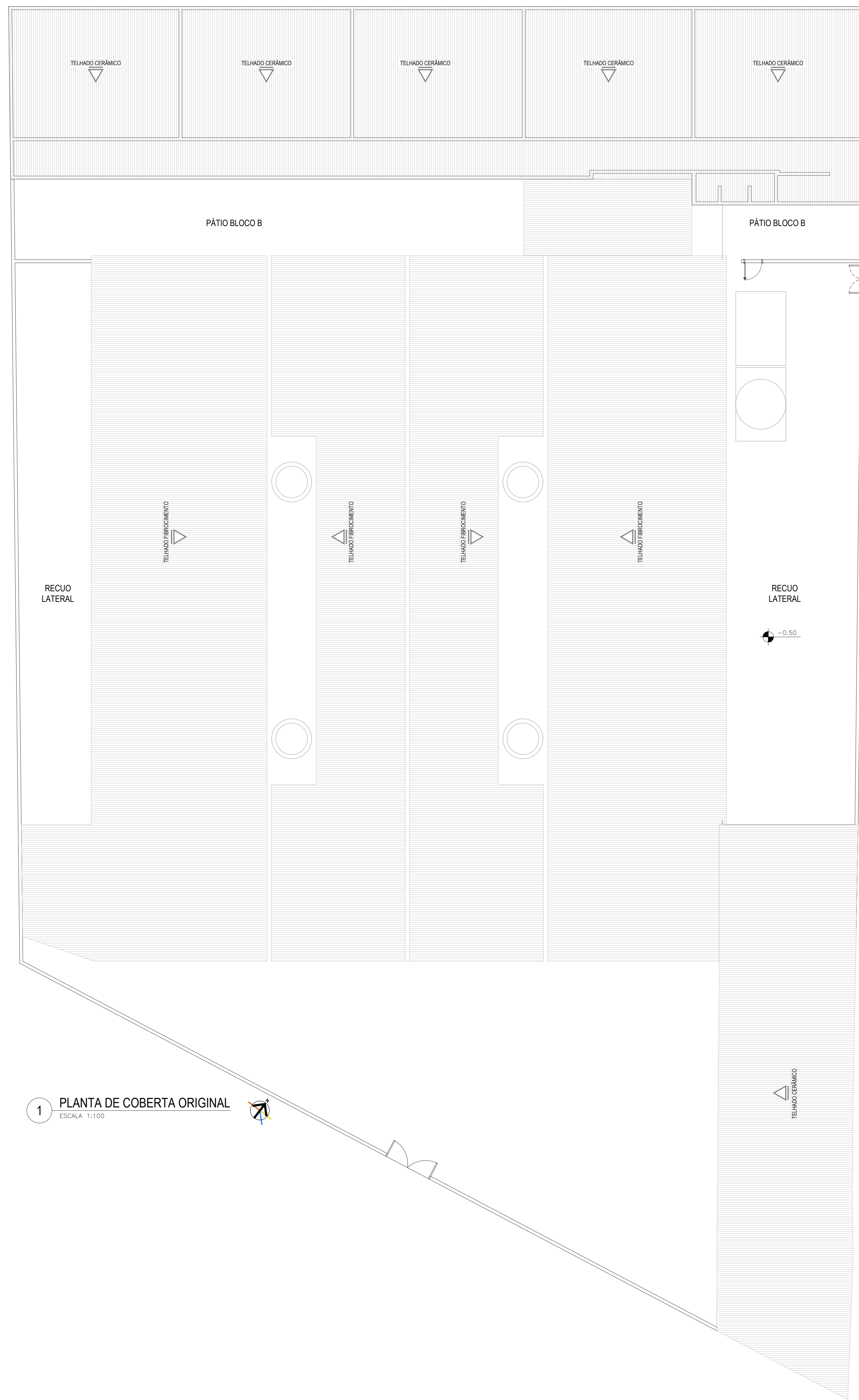

1 PLANTA DE COBERTA ORIGINAL
ESCALA: 1:100

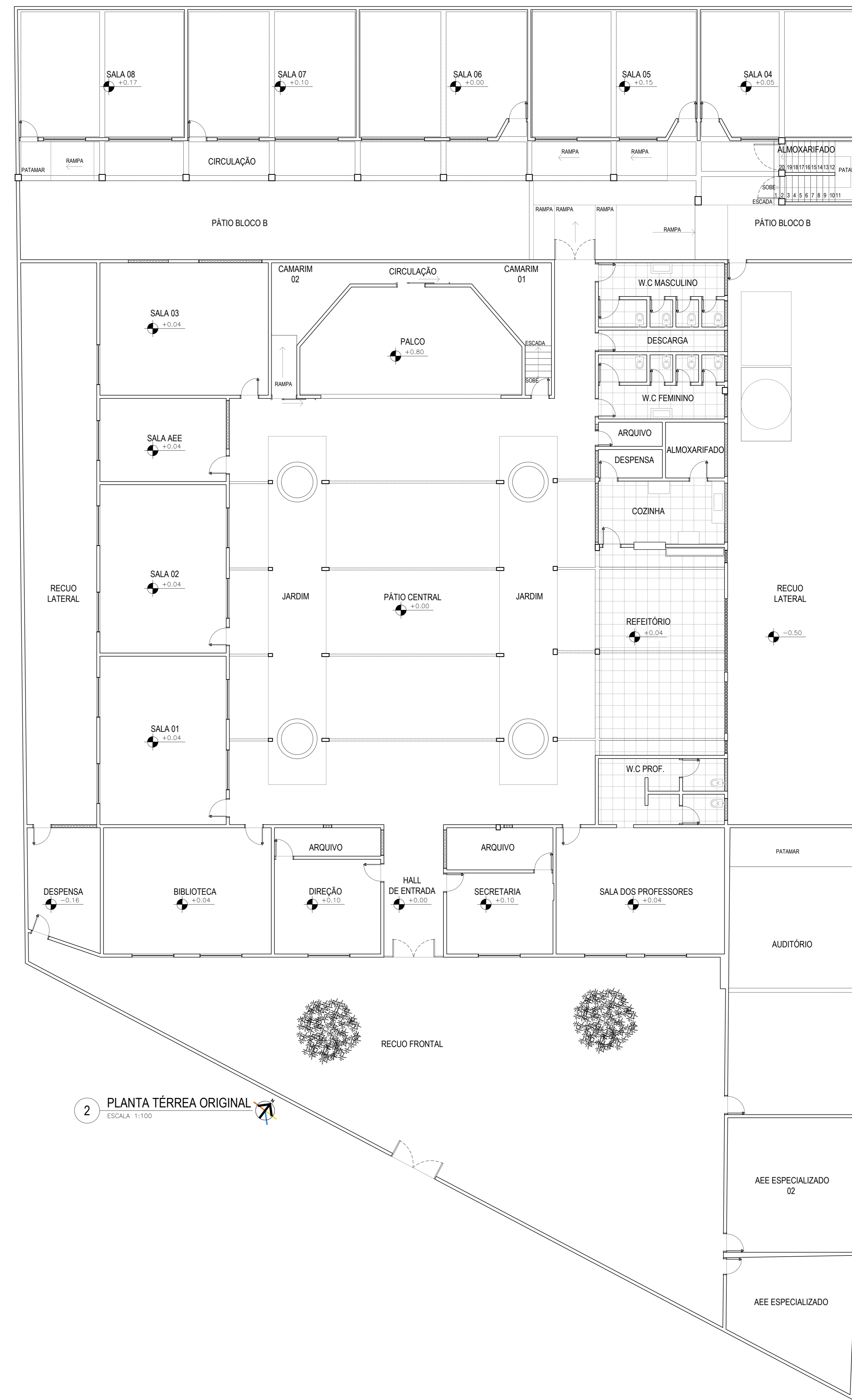

2 PLANTA TÉRREA ORIGINAL
ESCALA: 1:100

LEGENDA:

- PISO CERÂMICO
- PISO CERÂMICO ÁREA MOLAHDA
- PISO INTERTRAVADO
- PEDRA PORTUGUESA
- GRAMA
- CIMENTO
- DIREÇÃO DAS TELHAS

ANTEPROJETO FOLHA: 01/08

ASSUNTO: PROJETO ESC. JOSÉ ELIAS DE AMORIM
 LOCAL: RUA DARIO RAMALHO
 LOTEAMENTO: - BAIRRO: CENTRO
 MUNICÍPIO: TEIXEIRA U.F.: PB ZONA: URBANA DATA: 19/10/2021
 PROPRIETÁRIO: PREFEITURA MUNICIPAL DE TEIXEIRA ESCALA: 1:100

SITUAÇÃO SEM ESCALA: DECLARO QUE A APROVAÇÃO DO PROJETO NÃO IMPLICA NO RECONHECIMENTO, POR PARTE DA PREFEITURA, DO DIREITO DE PROPRIEDADE DO TERRENO.

PROPRIETÁRIO: -
 AUTOR DO PROJETO / RESP. TÉCNICO PELA OBRA:

QUADRO DE ÁREAS (m²)		
DO TERRENO	ÁREA	CONSIDERADAS
	m²	T.O. / T.A.
OBRA	-	-
PAV. TERRENO	-	-
PAV. SUPERIOR	-	-
TOTAL A CONSTRUIR	-	-
OBRAS COMPLEMENTARES:		
RESERVA	-	-
CASA DE MÁQUINAS (NÃO COMPUT.)	-	-
ÁREA PERMEÁVEL	-	-
T.O.:	C.A.:	

ENGENHEIRO RESPONSÁVEL:
LUCAS SOUZA DOS SANTOS LEITÃO NUNES
ENGENHEIRO CIVIL

CREA Nº 161559596-1
Leitão engenharia e serviços
Cnpj: 37.283.798/0001-36
Celular: (83) 99817-7897
Patos - Paraíba

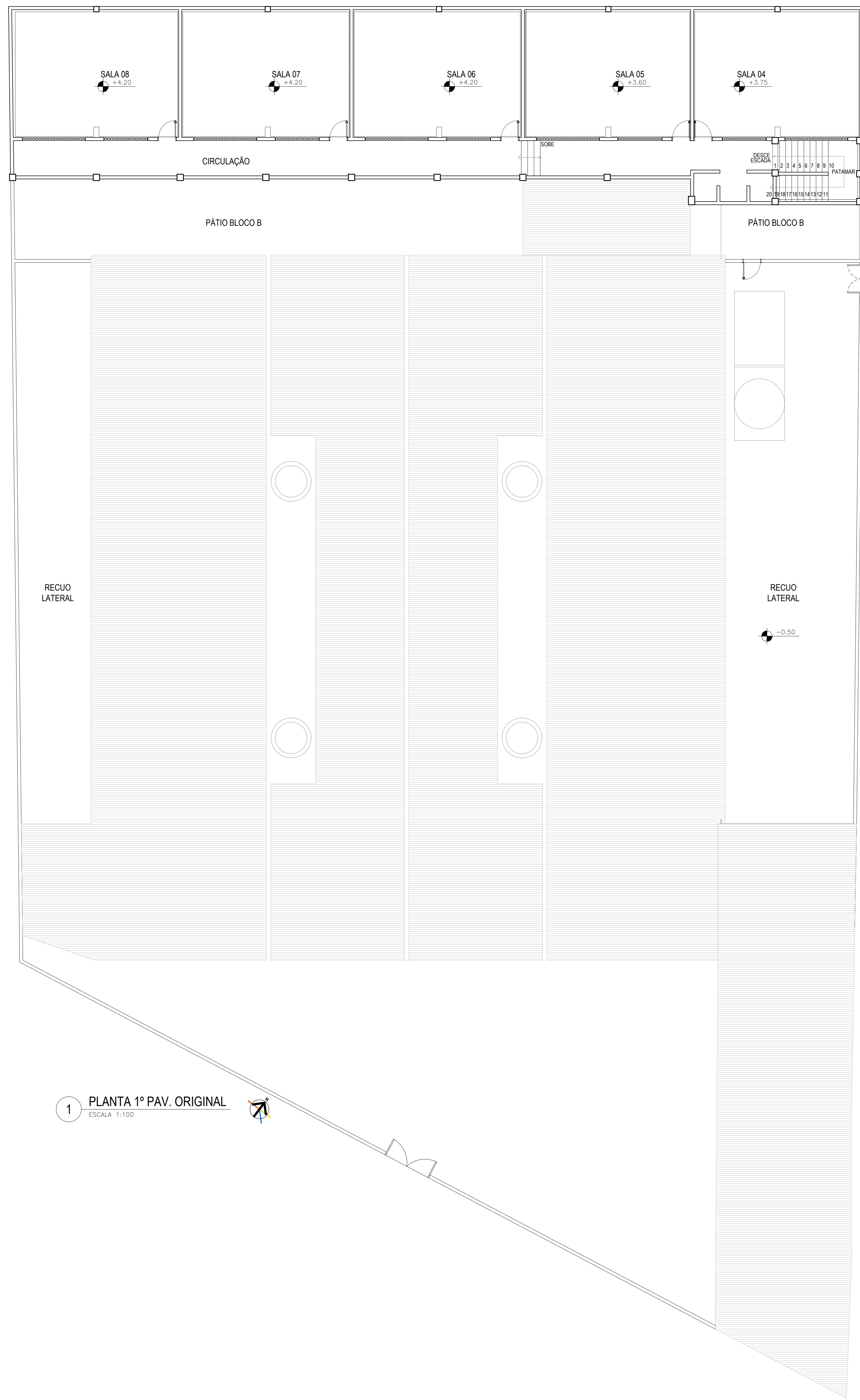

1 PLANTA 1º PAV. ORIGINAL
ESCALA: 1:100

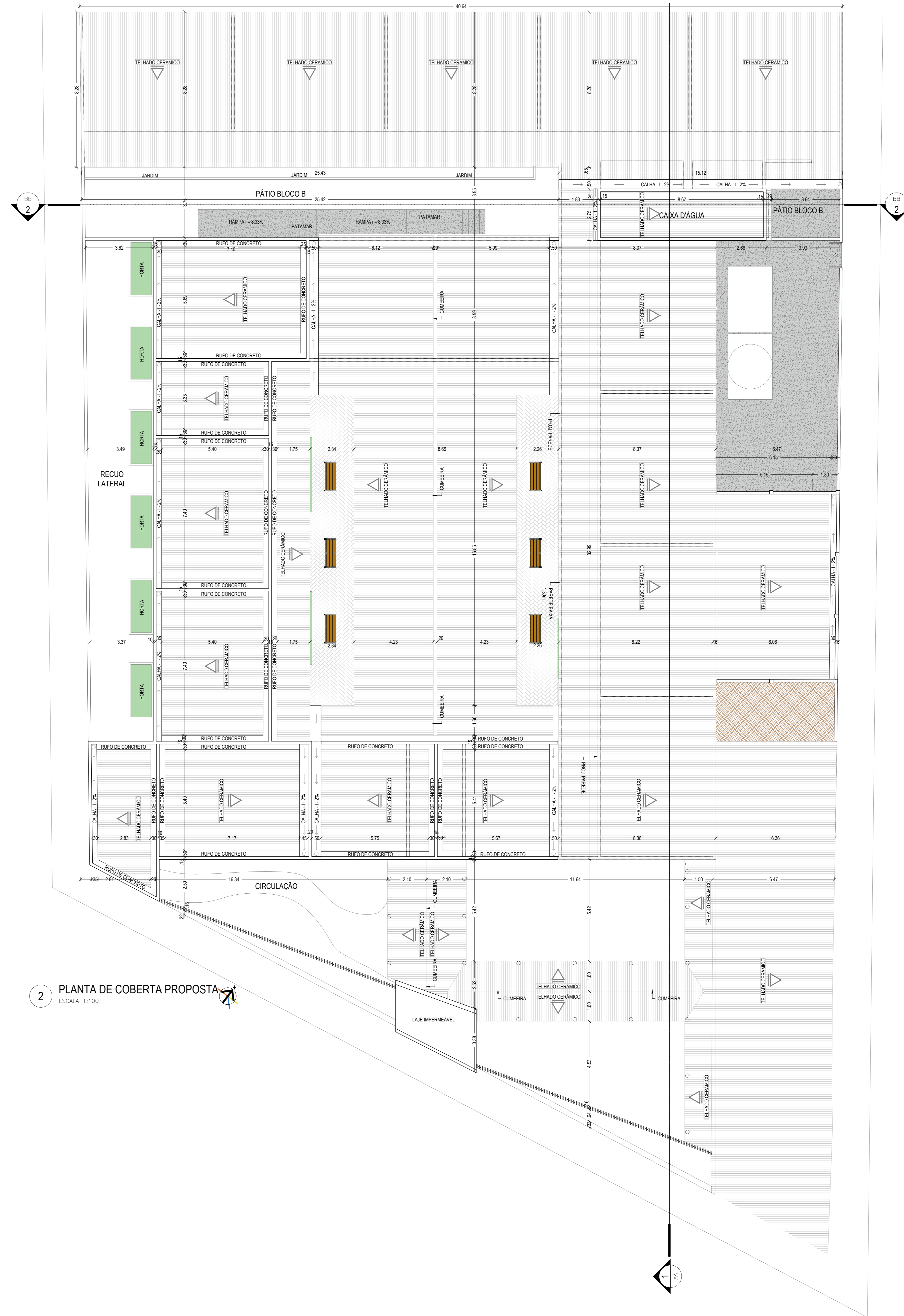

2 PLANTA DE COBERTA PROPOSTA
ESCALA: 1:100

LEGENDA:

- PISO CERÂMICO
- PISO CERÂMICO ÁREA MOLAHDA
- PISO INTERTRAVADO
- PEDRA PORTUGUESA
- GRAMA
- CIMENTO
- DIREÇÃO DAS TELHAS

ANTEPROJETO FOLHA: 02/08

ASSUNTO: PROJETO ESC. JOSÉ ELIAS DE AMORIM
 LOCAL: RUA DARIO RAMALHO DESENHO: PLANTA 1º PAV ORIG./COBERTA PROPOS
 LOTEAMENTO: BAIRRO: CENTRO
 MUNICÍPIO: TEIXEIRA U.F.: PB ZONA: URBANA DATA: 19/10/2021
 PROPRIETÁRIO: PREFEITURA MUNICIPAL DE TEIXEIRA ESCALA: 1:100

SITUAÇÃO SEM ESCALA: DECLARO QUE A APROVAÇÃO DO PROJETO NÃO IMPLICA NO RECONHECIMENTO, POR PARTE DA PREFEITURA, DO DIREITO DE PROPRIEDADE DO TERRENO.
 PROPRIETÁRIO: -
 AUTOR DO PROJETO / RESP. TÉCNICO PELA OBRA

QUADRO DE ÁREAS (m²)			
DO TERRENO	360,00	m²	
OBRA	ÁREA	A CONSIDERADAS	
	m²	T.O.	L.A.
PAV. TERRENO	-	-	-
PAV. SUPERIOR	-	-	-
TOTAL A CONSTRUIR	-	-	-
OBRAS COMPLEMENTARES:			
RESERVA	-	-	-
CASA DE MÁQUINAS (NÃO COMPUT.)	-	-	-
ÁREA PERMEÁVEL	-	-	-
T.O.:	CA.:	CREA Nº: 161559596-1	INSCR. PREF. Nº: -
		AR.T. Nº: PR02/10403964	

ENGENHEIRO RESPONSÁVEL:
LUCAS SOUZA DOS SANTOS LEITÃO NUNES
ENGENHEIRO CIVIL

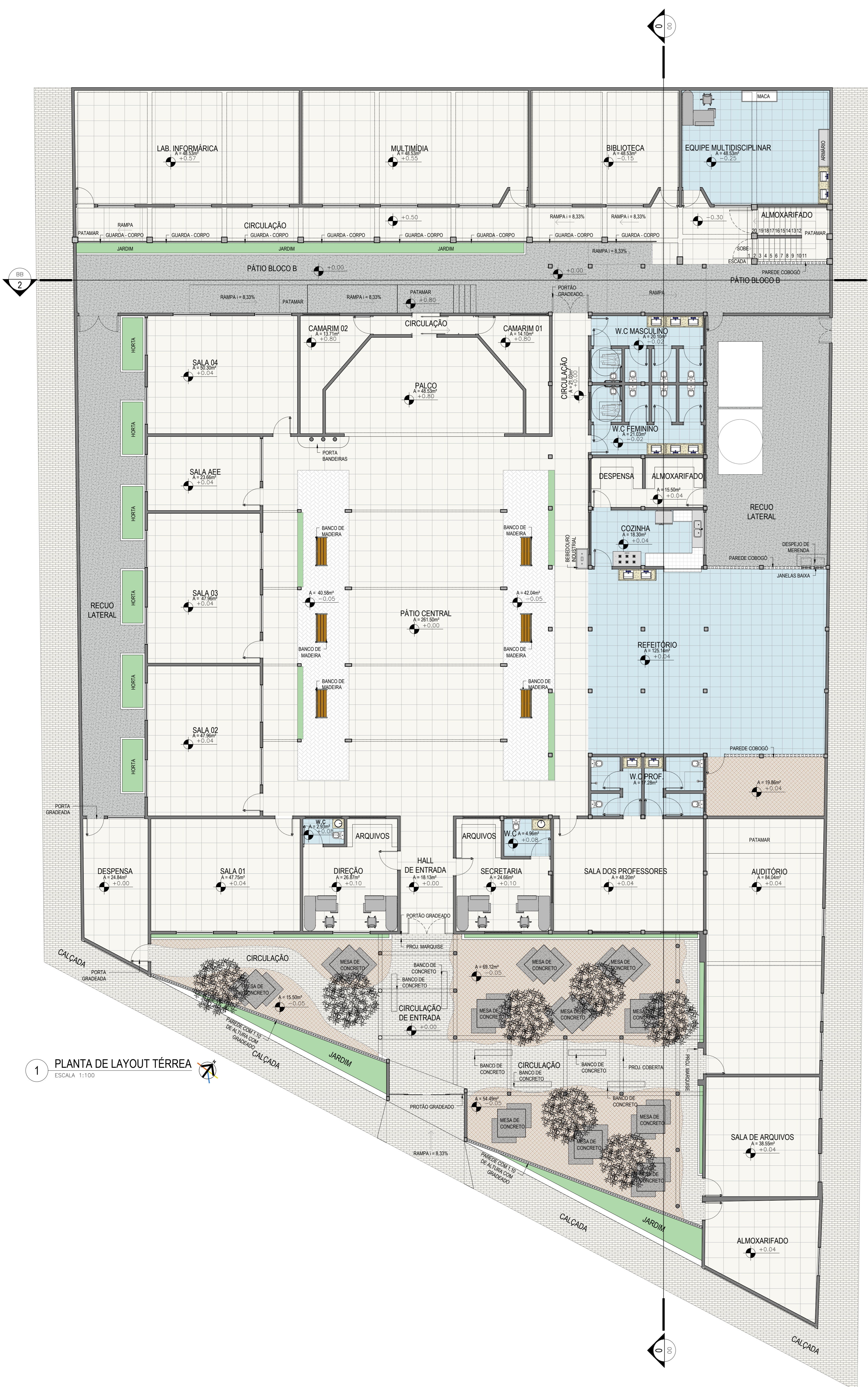

1 PLANTA DE LAYOUT TÉRREA
ESCALA 1:100

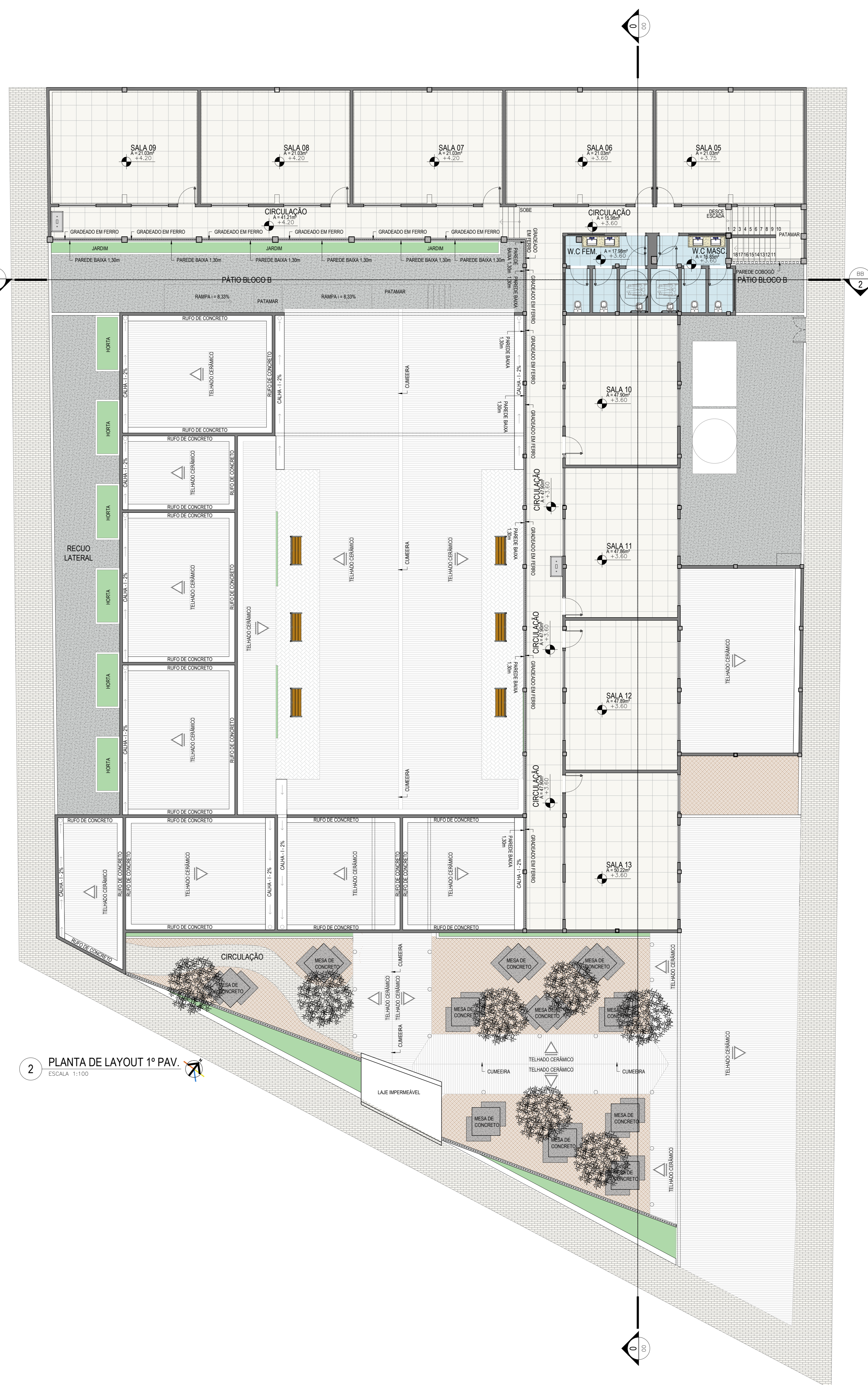

2 PLANTA DE LAYOUT 1º PAV.
ESCALA 1:100

- LEGENDA:
- PISO CERÂMICO
 - PISO CERÂMICO ÁREA MOLAHDA
 - PISO INTERTRAVADO
 - PEDRA PORTUGUESA
 - GRAMA
 - CIMENTO
 - DIREÇÃO DAS TELHAS

ANTEPROJETO FOLHA: 03/08

ASSUNTO: PROJETO ESC. JOSÉ ELIAS DE AMORIM
 LOCAL: RUA DARIO RAMALHO
 LOTEAMENTO: BAIRRO: CENTRO
 MUNICÍPIO: TEIXEIRA U.F.: PB ZONA: URBANA DATA: 19/10/2021
 PROPRIETÁRIO: PREFEITURA MUNICIPAL DE TEIXEIRA ESCALA: 1:100

SITUAÇÃO SEM ESCALA: DECLARO QUE A APROVAÇÃO DO PROJETO NÃO IMPLICA NO RECONHECIMENTO, POR PARTE DA PREFEITURA, DO DIREITO DE PROPRIEDADE DO TERRENO.
 PROPRIETÁRIO: -
 AUTOR DO PROJETO / RESP. TÉCNICO PELA OBRA

QUADRO DE ÁREAS (m²)			
DO TERRENO	ÁREA	CONSIDERADAS	
		m²	LA
OBRA			
PAV. TÉRREO			
PAV. SUPERIOR			
TOTAL A CONSTRUIR			
OBRAS COMPLEMENTARES:			
FRESONA			
CASA DE MÁQUINAS (NÃO COMPUT.)			
ÁREA PERMEÁVEL			
T.O.	C.A.		

ENGENHEIRO RESPONSÁVEL:
LUCAS SOUZA DOS SANTOS LEITÃO NUNES
ENGENHEIRO CIVIL

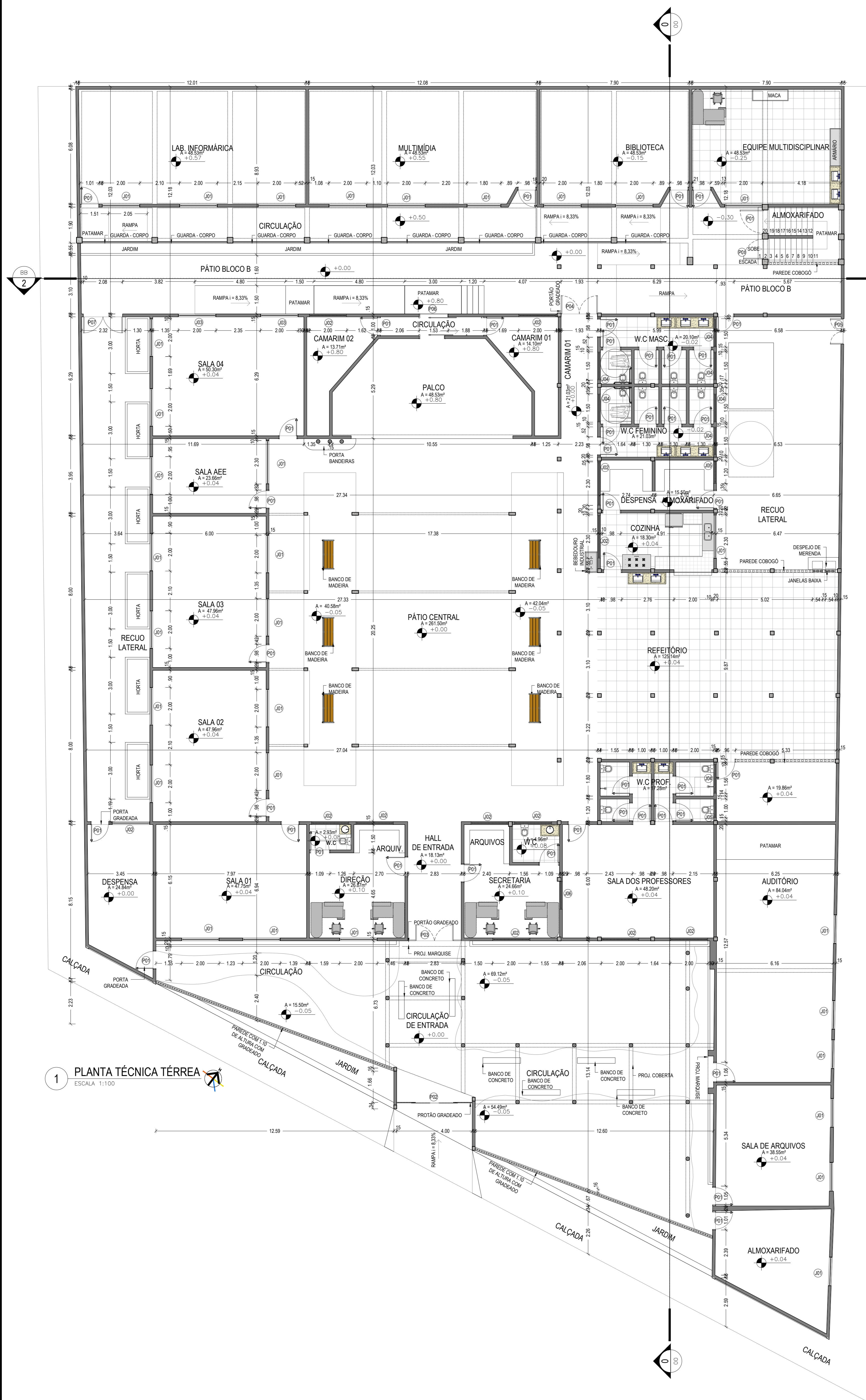

1 PLANTA TÉCNICA TERREA
ESCALA 1:100



2 PLANTA TÉCNICA 1º PAV.
ESCALA 1:100

QUADRO DE PORTAS				
CÓD.	DESCRIÇÃO	VÃO DA ABERTURA		QTD
		LARG.	ALTURA	
P01	PORTA EM MADEIRA - ABRIR 90° - COM FORRA E ALISAGEM	0.90	2.10	61
P02	PORTA GRADIL EM FERRO - CORRER - DUAS FOLHAS	4.00	3.00	01
P03	PORTA GRADIL EM FERRO - CORRER - DUAS FOLHAS	2.83	2.10	01
P04	PORTA GRADIL EM FERRO - CORRER - DUAS FOLHAS	1.93	2.10	01
P05	PORTÃO EM FERRO - ABRIR GIRO 90° - DUAS FOLHAS	1.35	2.10	01
P06	PORTÃO EM FERRO - CORRER - UMA FOLHA	1.50	2.10	01
P07	PORTÃO EM FERRO - ABRIR GIRO 90° - DUAS FOLHAS	2.30	2.10	01

QUADRO DE ESQUADRIAS				
CÓD.	DESCRIÇÃO	VÃO DA ABERTURA		QTD
		LARG.	ALTURA	
J01	JANELA EM ALUMÍNIO - CORRER - DUAS FOLHAS E VIDRO 3mm	2.00	1.10	99
J02	JANELA EM ALUMÍNIO - CORRER - DUAS FOLHAS E VIDRO 3mm	2.00	0.60	16
J03	JANELA EM ALUMÍNIO - CORRER - DUAS FOLHAS E VIDRO 3mm	2.00	1.10	02
J04	JANELA EM ALUMÍNIO - CORRER - DUAS FOLHAS E VIDRO 3mm	1.50	0.50	08
J05	JANELA EM ALUMÍNIO - CORRER - DUAS FOLHAS E VIDRO 3mm	1.00	0.50	02
J06	JANELA EM ALUMÍNIO - CORRER - DUAS FOLHAS E VIDRO 3mm	1.50	0.50	01

ANTEPROJETO FOLHA: 04/08

ASSUNTO: PROJETO ESC. JOSÉ ELIAS DE AMORIM
 LOCAL: RUA DARIO RAMALHO
 LOTEAMENTO: BARRIO CENTRO
 MUNICÍPIO: TEIXEIRA
 PROPRIETÁRIO: PREFEITURA MUNICIPAL DE TEIXEIRA

DESENHO: PLANTA TÉCNICA - TERREO / 1º PAV.
 DATA: 19/10/2021
 ESCALA: 1:100

QUADRO DE ÁREAS (m²)		
DO TERRENO	OBRA	CONSIDERAÇÃO
360.00	-	ÁREA TOTAL
-	-	ÁREA ÚTIL
-	-	ÁREA DE CONSERVAÇÃO
-	-	ÁREA DE SERVIÇOS
-	-	ÁREA DE CIRCULAÇÃO
-	-	ÁREA DE ESTACIONAMENTO
-	-	ÁREA DE PAVIMENTAÇÃO
-	-	ÁREA DE JARDIM
-	-	ÁREA DE OUTROS
-	-	ÁREA DE RESERVA

DECLARO QUE A APROVAÇÃO DO PROJETO NÃO IMPLICA NO RECONHECIMENTO, POR PARTE DA PREFEITURA, DO DIREITO DE PROPRIEDADE DO TERRENO.

PROPRIETÁRIO: -

AUTOR DO PROJETO / RESP. TÉCNICO PELA OBRA

CREA Nº: 161559596-1
 INSCR. PREF. Nº: -
 A.R.T. Nº: PR02/104020964

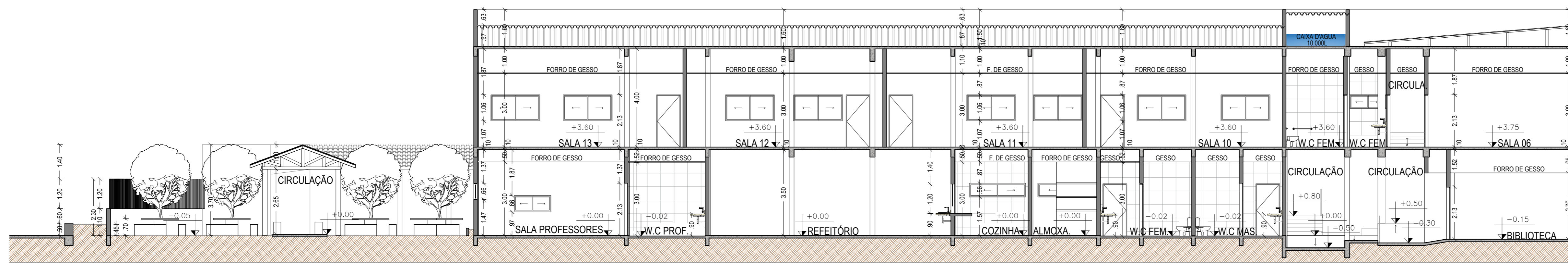

1 CORTE AA
ESCALA 1:100

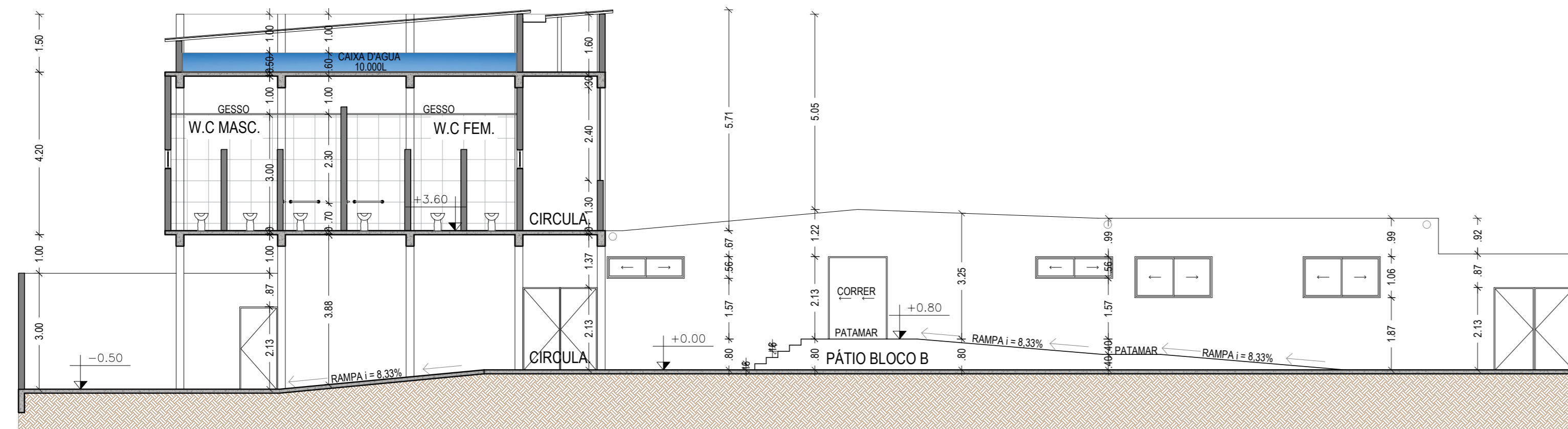

2 CORTE BB
ESCALA 1:100

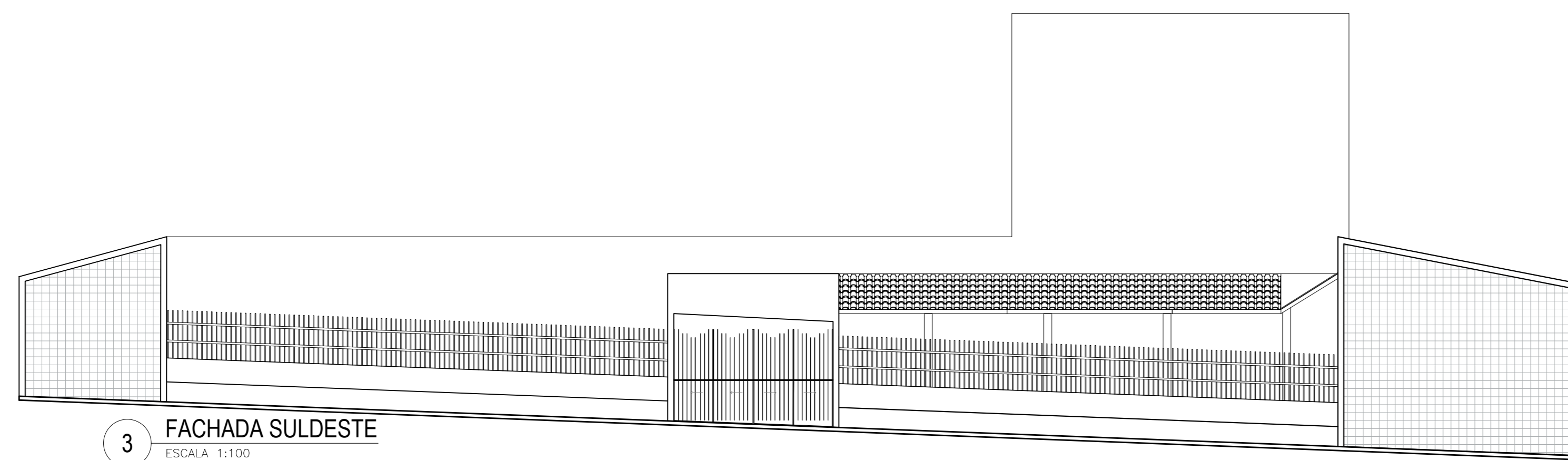

3 FACHADA SULDESTE
ESCALA 1:100

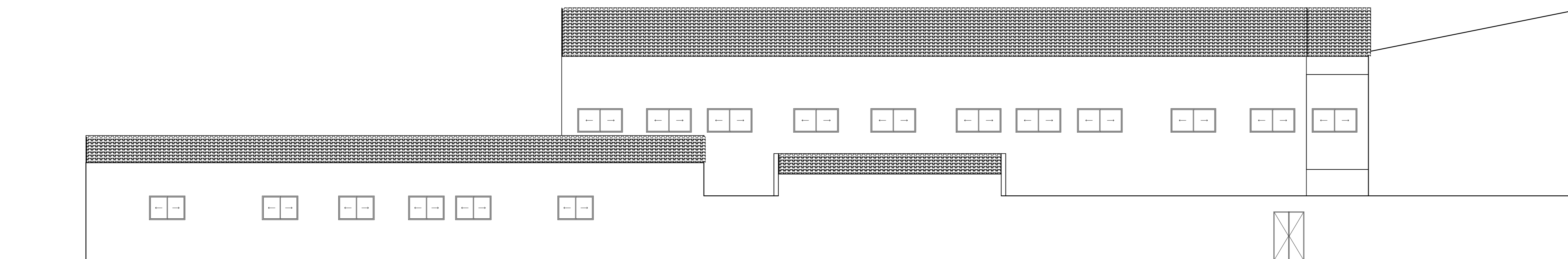

4 FACHADA NORDESTE
ESCALA 1:100

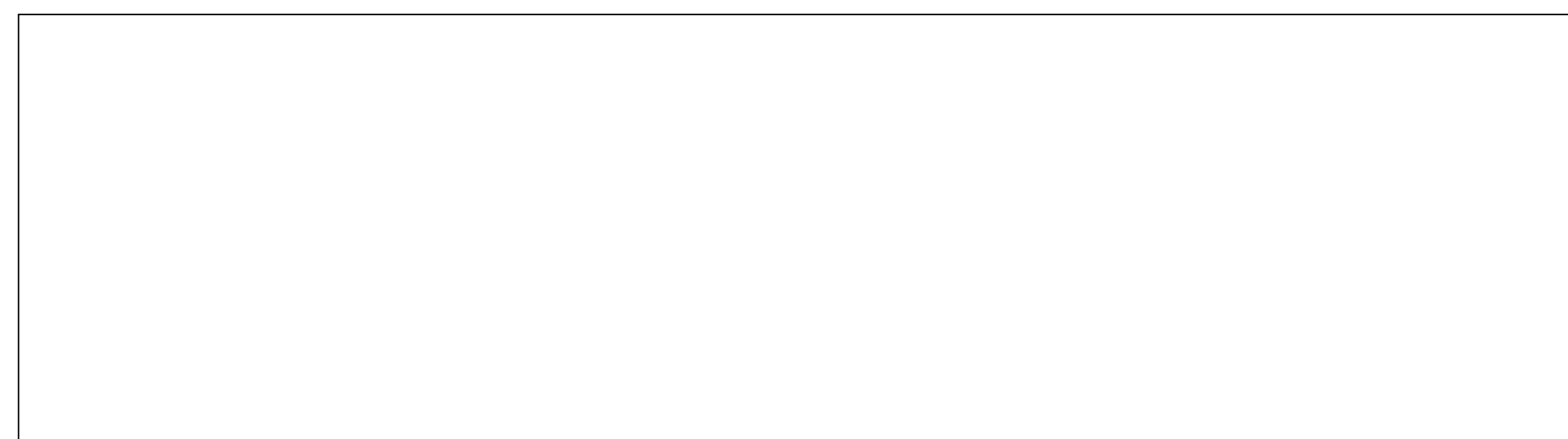

5 FACHADA NOROESTE
ESCALA 1:100

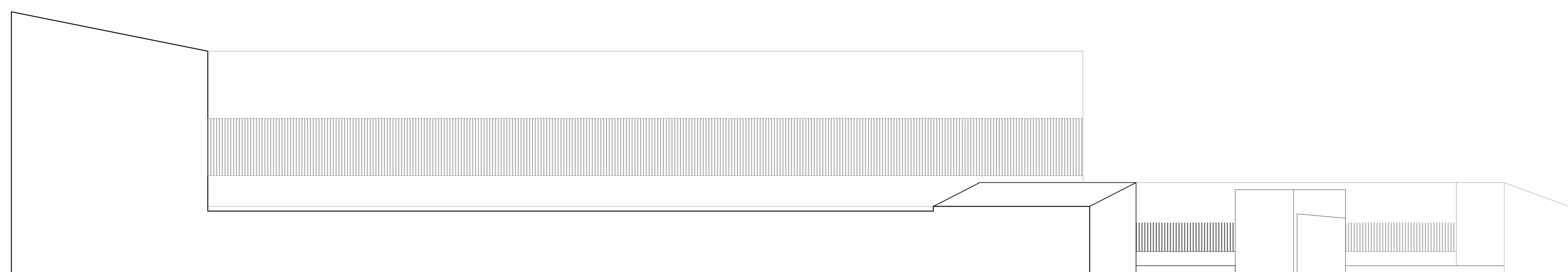

6 FACHADA SULDOESTE
ESCALA 1:100

ANTEPROJETO FOLHA: 05/08

ASSUNTO: PROJETO ESC. JOSÉ ELIAS DE AMORIM
 LOCAL: RUA DÁRIO RAMALHO DESENHO: CORTES / FACHADAS
 LOTEAMENTO: BAIRRO: CENTRO
 MUNICÍPIO: TEIXEIRA U.F.: PB ZONA: URBANA DATA: 18/10/2021
 PROPRIETÁRIO: PREFEITURA MUNICIPAL DE TEIXEIRA ESCALA: 1:100

SITUAÇÃO SEM ESCALA: DECLARO QUE A APROVAÇÃO DO PROJETO NÃO IMPLICA NO RECONHECIMENTO, POR PARTE DA PREFEITURA, DO DIREITO DE PROPRIEDADE DO TERRENO.

PROPRIETÁRIO: -
 AUTOR DO PROJETO / RESP. TÉCNICO PELA OBRA

QUADRO DE ÁREAS (m²)			
DO TERRENO	360,00	m²	
	ÁREA	CONSIDERADA	
	m²	T.O.	L.A.
OBRA	-	-	-
PAV. TERREO	-	-	-
PAV. SUPERIOR	-	-	-
TOTAL A CONSTRUIR	-	-	-
OBRAS COMPLEMENTARES:			
RESERVA	-	-	-
CASA DE MÁQUINAS (NÃO COMPUT.)	-	-	-
ÁREA PERMEÁVEL	-	-	-
T.O.:	-	-	-
C.A.:	-	-	-

ENGENHEIRO RESPONSÁVEL:
 LUCAS SOUZA DOS SANTOS LEITÃO NUNES
 ENGENHEIRO CIVIL

CREA Nº 161559596-1
 Leito Engenharia e Serviços
 Cnpj: 37.283.788/0001-36
 Celular: (83) 99817-7997
 Patos - Paraíba

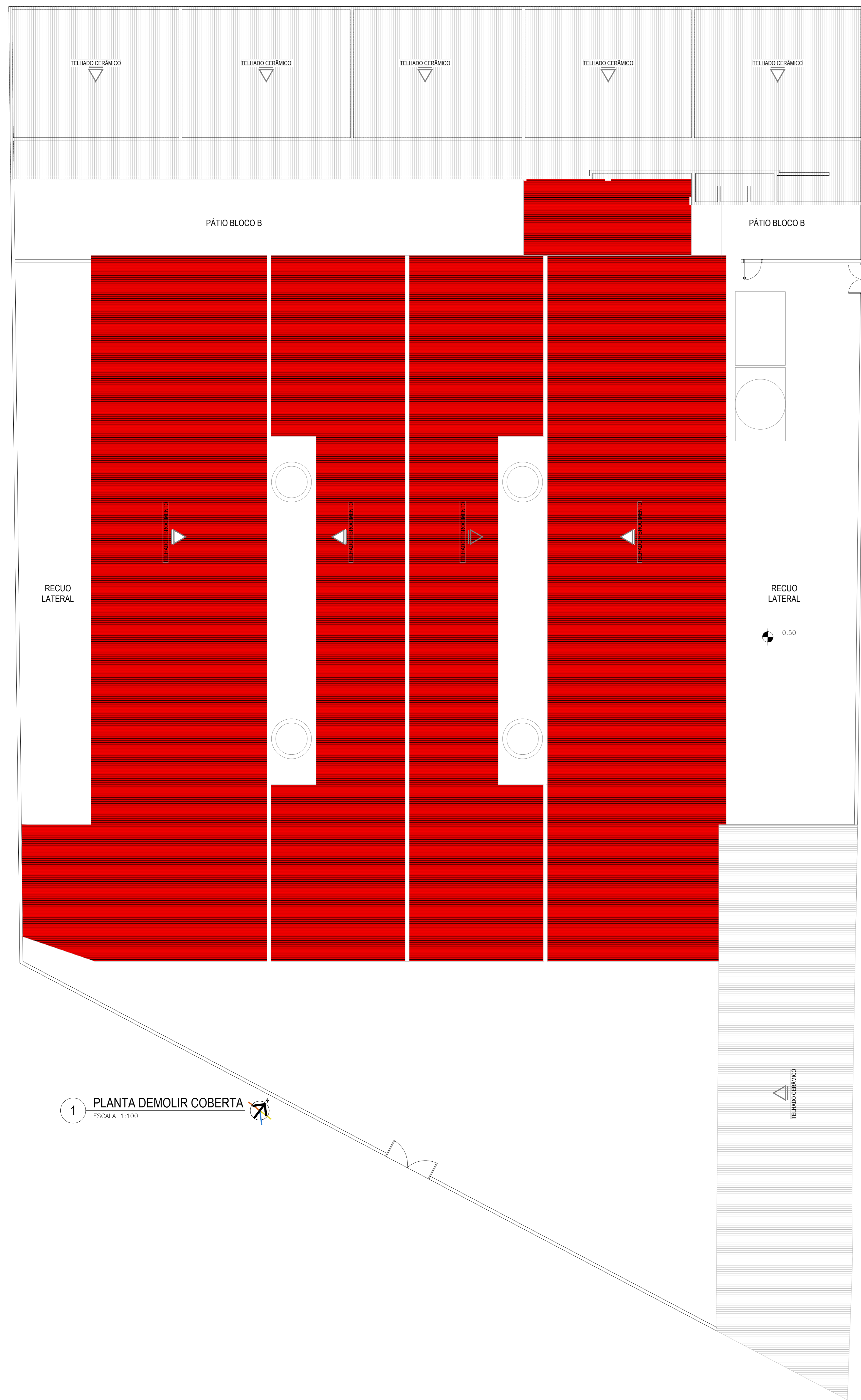

1 PLANTA DEMOLIR COBERTA
ESCALA: 1:100

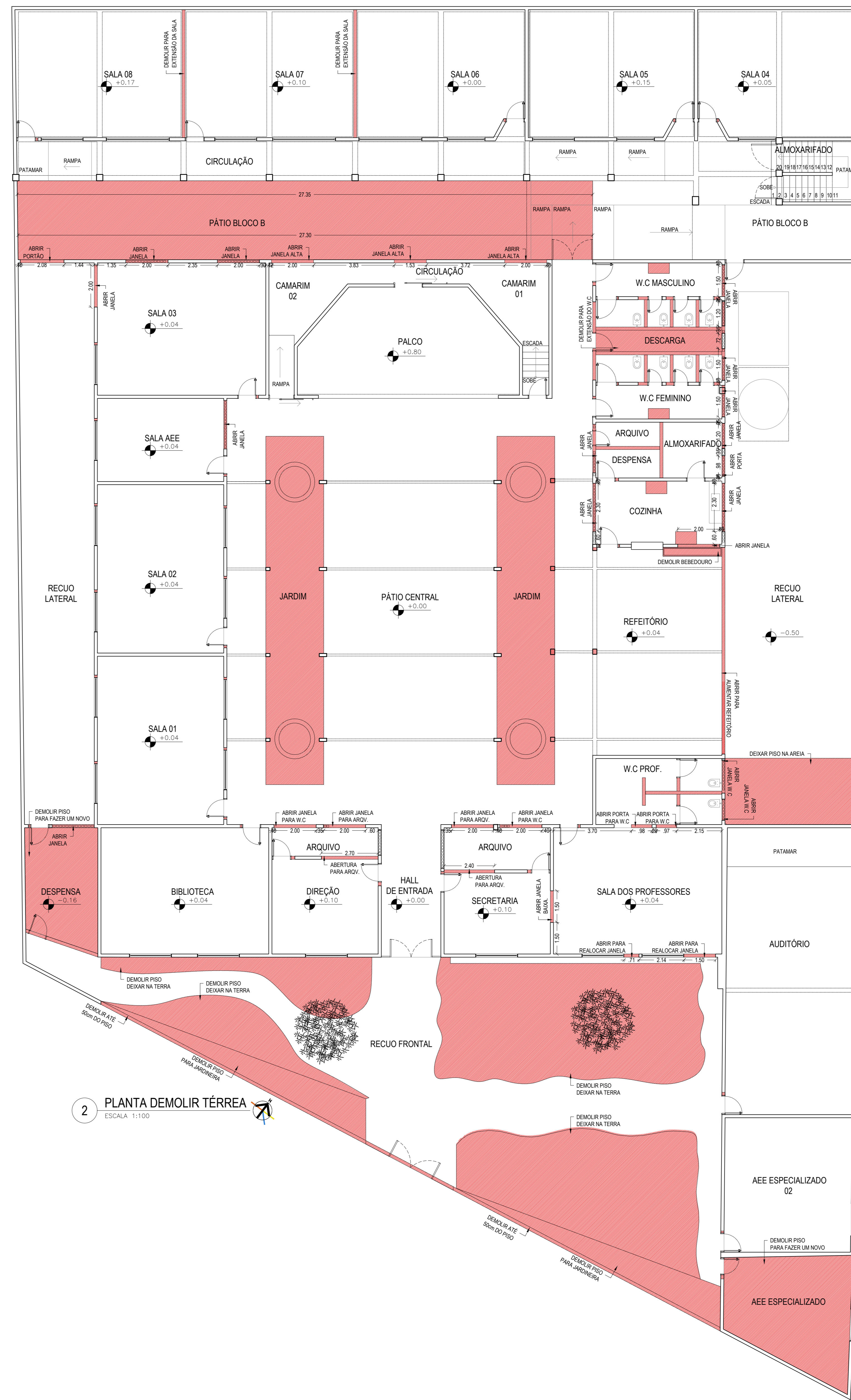

2 PLANTA DEMOLIR TÉRREA
ESCALA: 1:100

- LEGENDA:
- CONSTRUIR
 - CONSTRUIR 1/2 PAREDE
 - DEMOLIR
 - NÃO ALTERA

ASSUNTO: ANTEPROJETO FOLHA: 06/08

PROJETO ESC. JOSÉ ELIAS DE AMORIM
 LOCAL: RUA DARIO RAMALHO
 LOTEAMENTO: BAIRRO: CENTRO
 MUNICÍPIO: TEIXEIRA U.F.: PB ZONA: URBANA DATA: 19/10/2021
 PROPRIETÁRIO: PREFEITURA MUNICIPAL DE TEIXEIRA ESCALA: 1:100

SITUAÇÃO SEM ESCALA: DECLARO QUE A APROVAÇÃO DO PROJETO NÃO IMPLICA NO RECONHECIMENTO, POR PARTE DA PREFEITURA, DO DIREITO DE PROPRIEDADE DO TERRENO.

PROPRIETÁRIO: -
 AUTOR DO PROJETO / RESP. TÉCNICO PELA OBRA

QUADRO DE ÁREAS (m²)			
DO TERRENO:	ÁREA	m²	
OBRA	ÁREA	CONSIDERADAS	
		m²	T.O. / T.A.
PAV. TERRENO:	-	-	-
PAV. SUPERIOR:	-	-	-
TOTAL A CONSTRUIR:	-	-	-
OBRAS COMPLEMENTARES:			
RESERVA:	-	-	-
CASA DE MÁQUINAS (NÃO COMPUT.):	-	-	-
ÁREA PERMEÁVEL:	-	-	-
T.O.:	CA.:	CREA Nº: 161559596-1	INSCR. PREF. Nº: 161559596-1
		ART. Nº: PR02/10403964	

ENGENHEIRO RESPONSÁVEL:
 LUCAS SOUZA DOS SANTOS LEITÃO NUNES
 ENGENHEIRO CIVIL

CREA Nº 161559596-1
 Leitoria engenharia e serviços
 Cnpj: 37.283.798/0001-36
 Celular: (83) 99817-7997
 Patos - Paraíba

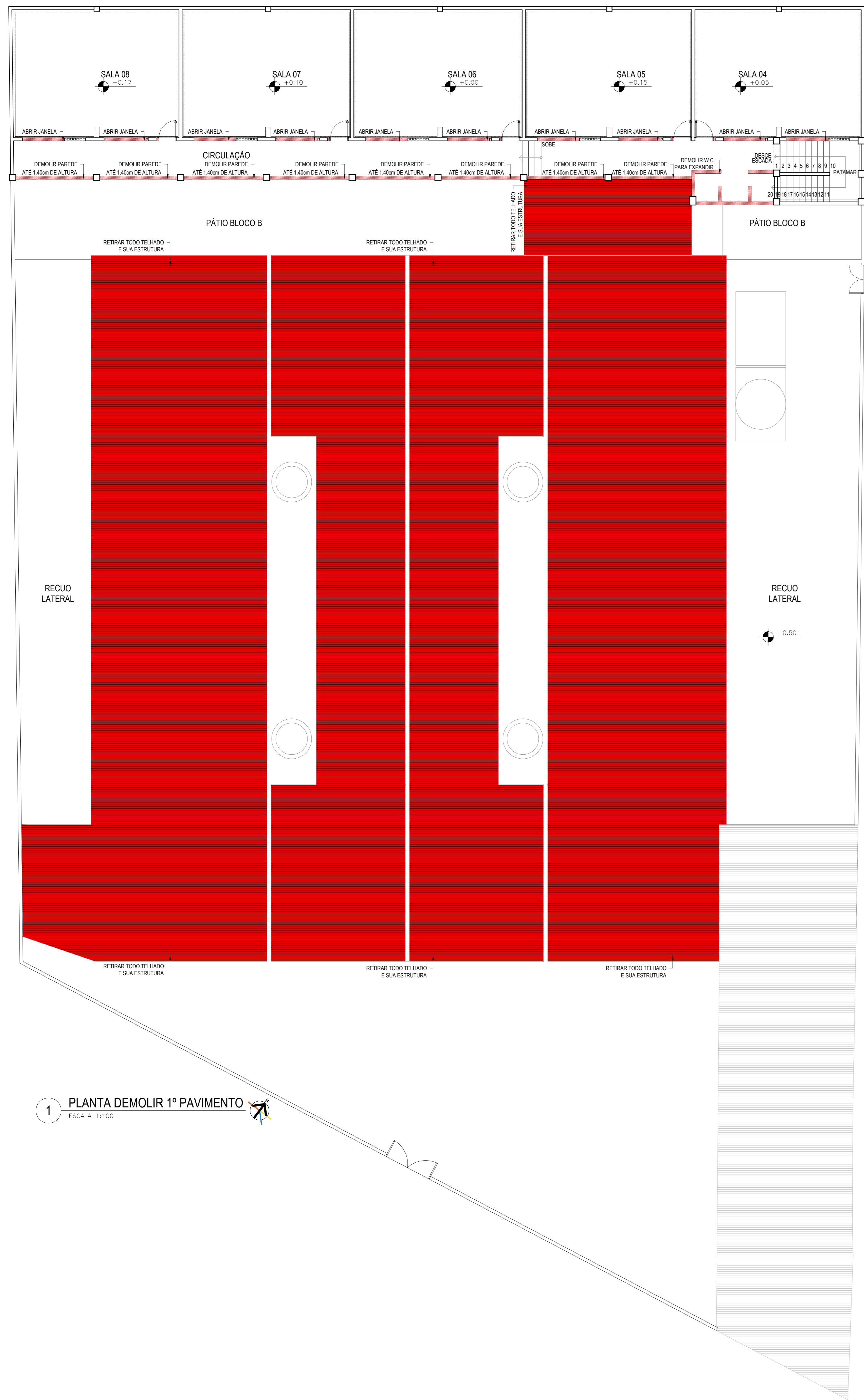

1 PLANTA DEMOLIR 1º PAVIMENTO
ESCALA 1:100



2 PLANTA CONSTRUIR COBERTA
ESCALA 1:100

- LEGENDA:
- CONSTRUIR
 - CONSTRUIR 1/2 PAREDE
 - DEMOLIR
 - NÃO ALTERA

ASSUNTO: ANTEPROJETO FOLHA: 07/08

PROJETO ESC. JOSÉ ELIAS DE AMORIM

LOCAL: RUA DARIO RAMALHO
 LOTEAMENTO: - BAIRRO: CENTRO
 MUNICÍPIO: TEIXEIRA U.F.: PB ZONA: URBANA DATA: 19/10/2021
 PROPRIETÁRIO: PREFEITURA MUNICIPAL DE TEIXEIRA ESCALA: 1:100

SITUAÇÃO SEM ESCALA: DECLARO QUE A APROVAÇÃO DO PROJETO NÃO IMPLICA NO RECONHECIMENTO, POR PARTE DA PREFEITURA, DO DIREITO DE PROPRIEDADE DO TERRENO.

PROPRIETÁRIO: -
 AUTOR DO PROJETO / RESP. TÉCNICO PELA OBRA

QUADRO DE ÁREAS (m²)			
DO TERRENO	360,00	m²	
OBRA	ÁREA	CONSIDERADA	LAJ.
PAV. TERRENO	-	-	-
PAV. SUPERIOR	-	-	-
TOTAL A CONSTRUIR	-	-	-
OBRAS COMPLEMENTARES:			
RESERVA	-	-	-
CASA DE MÁQUINAS (NÃO COMPUT.)	-	-	-
ÁREA PERMEÁVEL	-	-	-
T.O.:	CA.:	-	-

CREA Nº: 161559596-1
 INSCR. PREF. Nº: -
 A.R.T. Nº: PR02/10403964

ENGENHEIRO RESPONSÁVEL:
 LUCAS SOUZA DOS SANTOS LEITÃO NUNES
 ENGENHEIRO CIVIL



1 PLANTA CONSTRUIR TÉRREA
ESCALA 1:100



2 PLANTA CONSTRUIR 1º PAV.
ESCALA 1:100

- LEGENDA:
- CONSTRUIR
 - CONSTRUIR 1/2 PAREDE
 - DEMOLIR
 - NÃO ALTERA

ANTEPROJETO FOLHA: 08/08

ASSUNTO: PROJETO ESC. JOSÉ ELIAS DE AMORIM
 LOCAL: RUA DARIO RAMALHO
 LOTEAMENTO: -
 MUNICÍPIO: TEIXEIRA
 PROPRIETÁRIO: PREFEITURA MUNICIPAL DE TEIXEIRA

DESENHO: PLANTA CONSTRUIR - TERREIA / 1º PAV.
 BAIRRO: CENTRO
 U.F.: PB
 ZONA: URBANA
 DATA: 19/10/2021
 ESCALA: 1:100

SITUAÇÃO SEM ESCALA: -
 DECLARO QUE A APROVAÇÃO DO PROJETO NÃO IMPLICA NO RECONHECIMENTO, POR PARTE DA PREFEITURA, DO DIREITO DE PROPRIEDADE DO TERRENO.
 PROPRIETÁRIO: -
 AUTOR DO PROJETO / RESP. TÉCNICO PELA OBRA: -

QUADRO DE ÁREAS (m²)			
DO TERRENO	ÁREA	CONDIÇÕES	
360,00			
OBRA			
PAV. TERRENO			
PAV. SUPERIOR			
TOTAL A CONSTRUIR			
OBRAS COMPLEMENTARES:			
FRONTO			
CASA DE MÁQUINAS (NÃO COMPUT.)			
ÁREA PERMEÁVEL			
T.O.:			

CREA Nº: 161559596-1
 INSCR. PREF. Nº: -
 A.R.T. Nº: PR02/10403964

ENGENHEIRO RESPONSÁVEL:
 LUCAS SOUZA DOS SANTOS LEITÃO NUNES
 ENGENHEIRO CIVIL